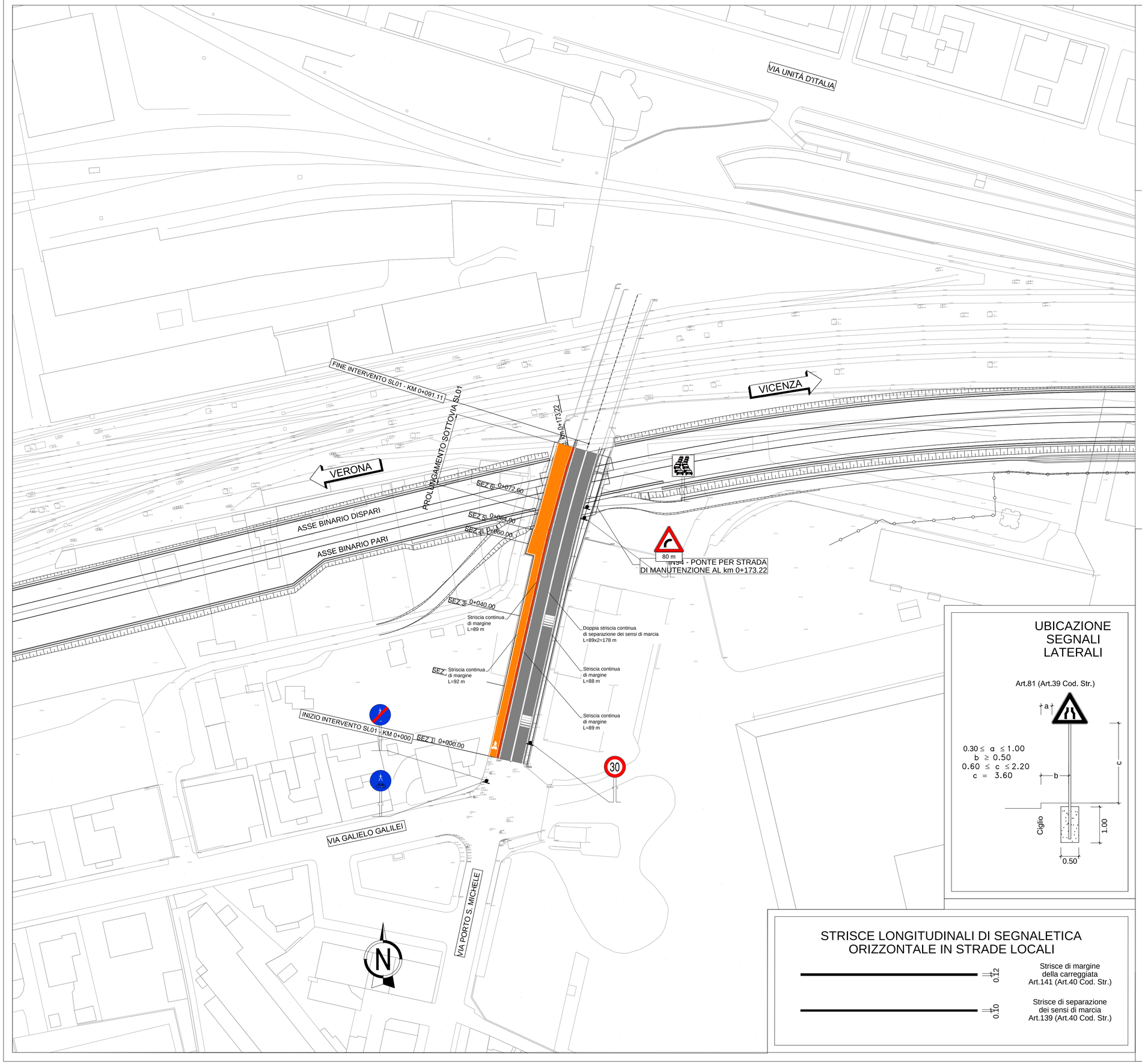

KEYPLAN

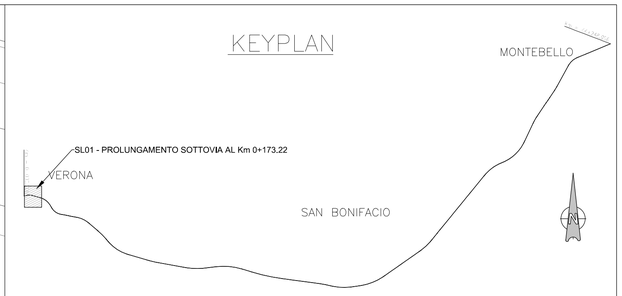

LEGENDA BARRIERE

PARAPETTO

UBICAZIONE SEGNALI LATERALI

Art.81 (Art.39 Cod. Str.)

$0.30 \leq a \leq 1.00$
$b \geq 0.50$
$0.60 \leq c \leq 2.20$
$c = 3.60$

STRISCE LONGITUDINALI DI SEGNALETICA ORIZZONTALE IN STRADE LOCALI

0.12 — Strisce di margine della carreggiata Art.141 (Art.40 Cod. Str.)

0.10 — Strisce di separazione dei sensi di marcia Art.139 (Art.40 Cod. Str.)

COMMITTENTE: RFI RETE FERROVIARIA ITALIANA GRUPPO FERROVIE DELLO STATO

ALTA SORVEGLIANZA: ITALFERR GRUPPO FERROVIE DELLO STATO

GENERAL CONTRACTOR: Consorzio IricAV Due

INFRASTRUTTURE FERROVIARIE STRATEGICHE DEFINITE DALLA LEGGE OBIETTIVO N. 443/01

LINEA A.V. /A.C. TORINO-VENEZIA Tratta VERONA-PADOVA
Lotto funzionale Verona-Bivio Vicenza

PROGETTO ESECUTIVO

SL - SOTTOVIA

SL01 - PROLUNGAMENTO SOTTOVIA ESISTENTE SOTTO LA LINEA STORICA AL km 0+173.22

GENERALE

PLANIMETRIA DELLA SEGNALETICA E DELLE BARRIERE

GENERAL CONTRACTOR		DIRETTORE LAVORI	SCALA :
IL PROGETTISTA INTEGRATORE ing. Giovanni MALAVENDA Iscritto all'ordine degli ingegneri di Venezia n. 4289 Data:	Consorzio Iricav Due ing. Guido FRATINI Data:	Valido per costruzione ing. Luca ZACCARIA iscritto all'ordine degli ingegneri di Ravenna n. A1206 Data:	1:500

COMMESSA	LOTTO	FASE	ENTE	TIPO DOC.	OPERA/DISCIPLINA	PROGR.	REV.	FOGLIO
IN17	11	E	I2	P8	SL0100	003	A	DI

Consorzio IricAV Due

VISTO CONSORZIO IRICAV DUE	
Firma	Data
ing. Luca RANDOLFI	

Progettazione :

Rev.	Descrizione	Redatto	Data	Verificato	Data	Approvato	Data	IL PROGETTISTA
A	EMISSIONE	Coding	30/03/2021	C.Pini	30/03/2021	F.Lucani	30/03/2021	Giuseppefabrizio Coppa
B								
C								Data:

CIG. 8377957CD1 | CUP: J41E91000000009 | File: IN1711E0PBSL0100003A.DWG | Cod. origine: CODICE

Progetto cofinanziato dalla Unione Europea

Scala di plot:

TUTTI I DIRITTI DEL PRESENTE DOCUMENTO SONO RISERVATI: LA PRODUZIONE ANCHE PARZIALE È VIETATA