

SEZIONE TIPO - 1:50

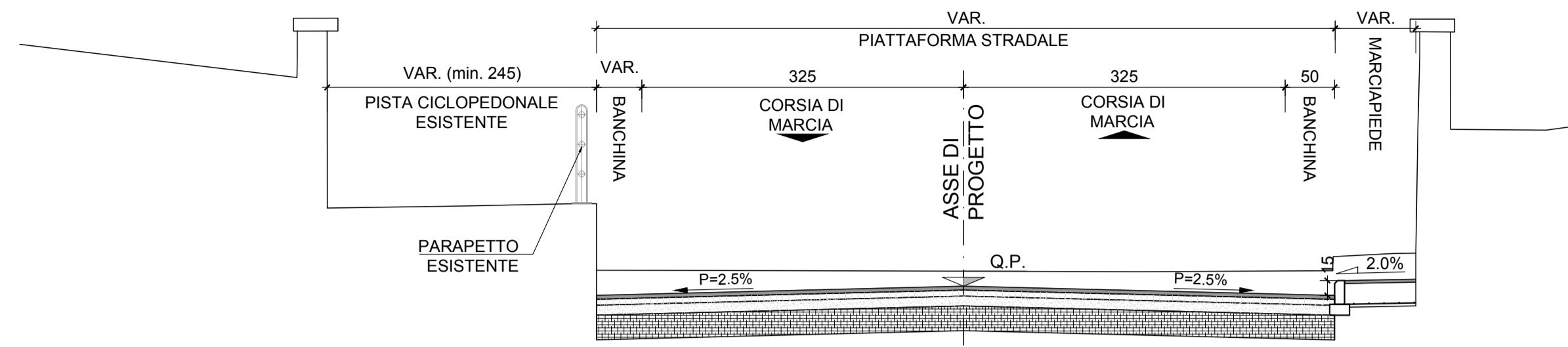

SEZIONE TIPO FRA MURI ESISTENTI - 1:50

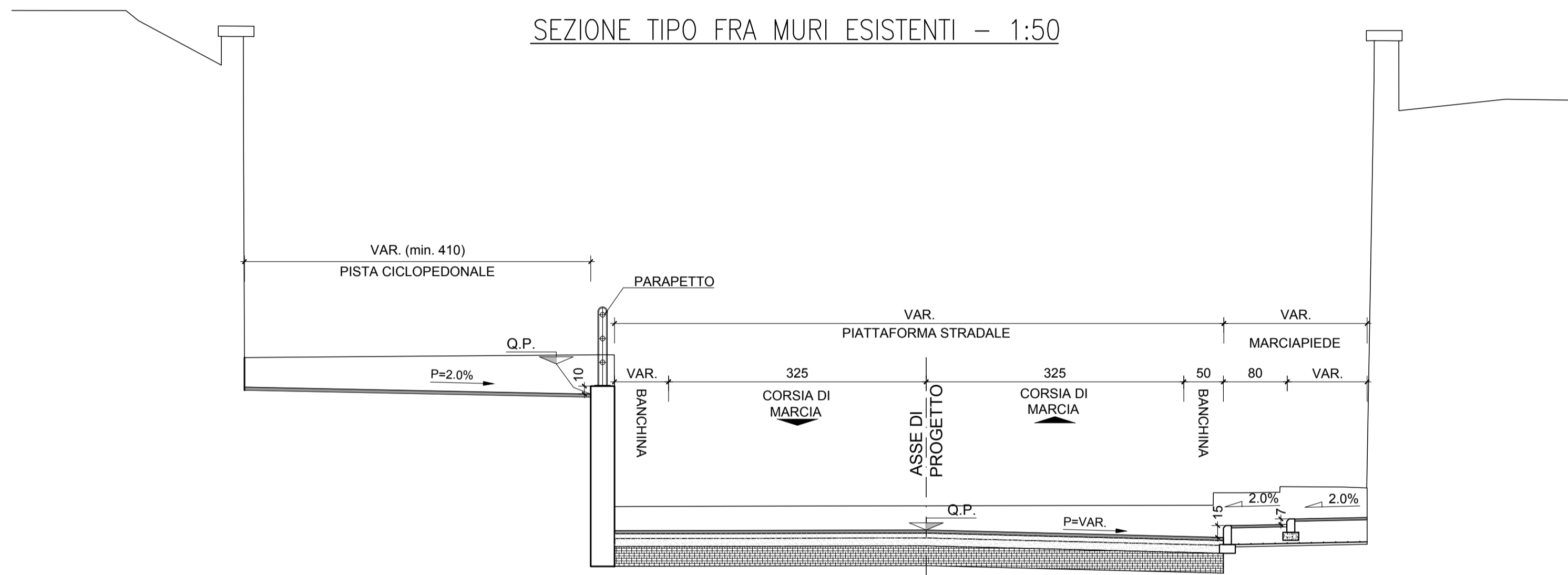

SEZIONE TIPO SOTTOVIA DI PROGETTO - 1:50

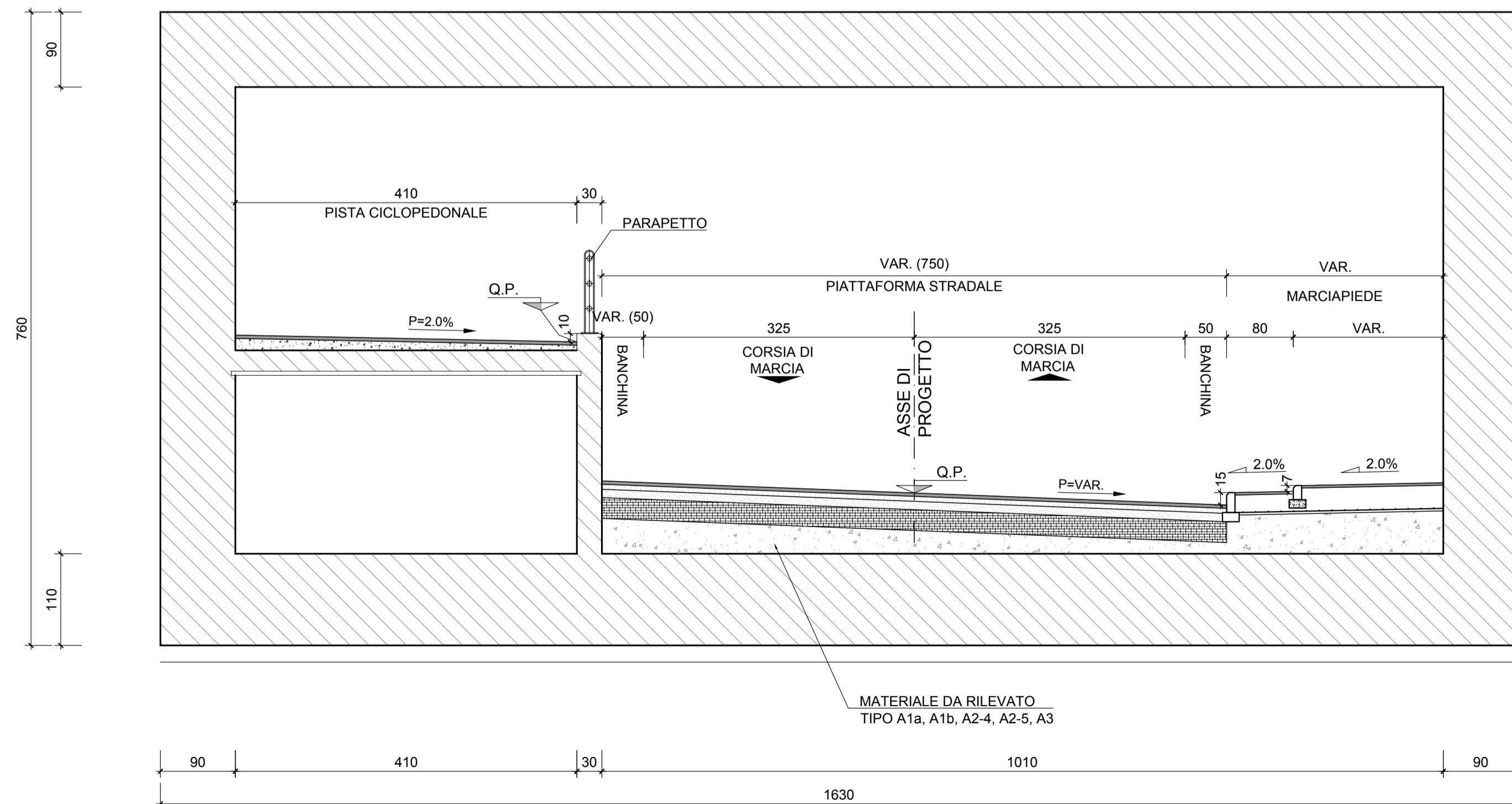

PACCHETTO STRADALE PAVIMENTAZIONE 1:20

CATEGORIA "F" LOCALI URBANE

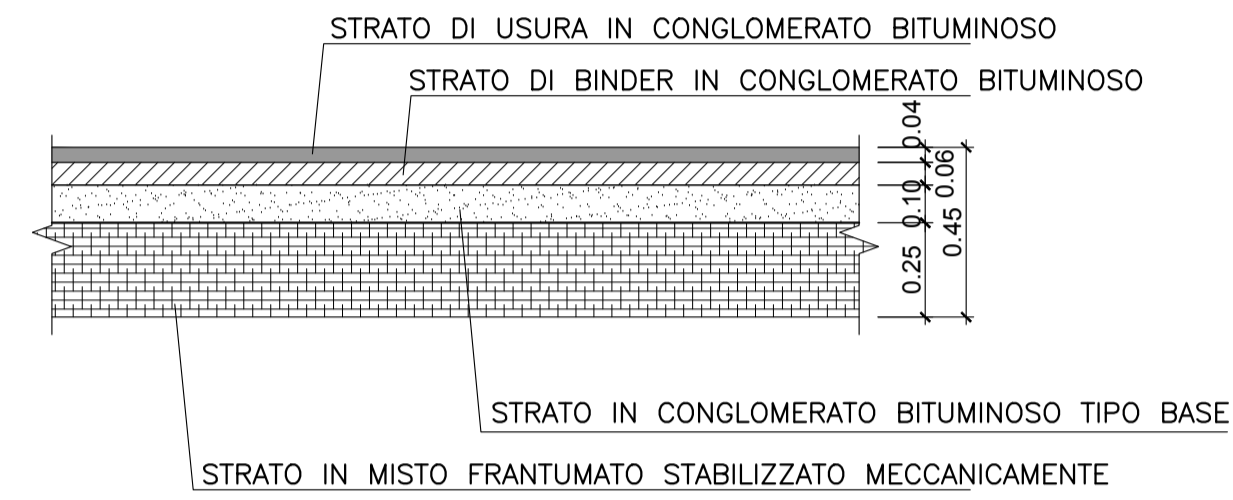

PACCHETTO STRADALE PAVIMENTAZIONE 1:20

PISTA CICLOPEDONALE

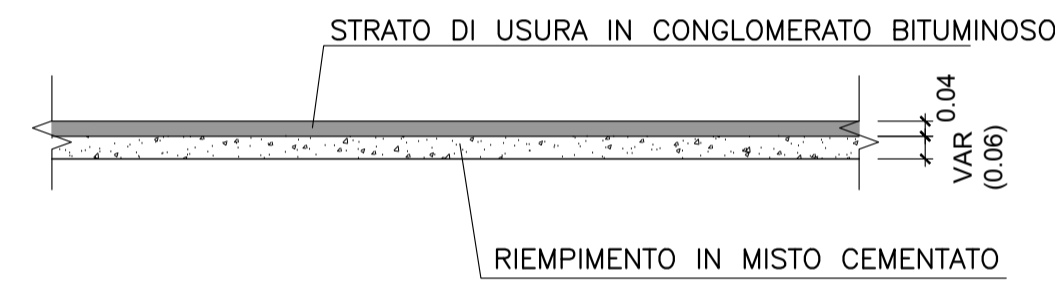

PARTICOLARE MARCIAPIEDE - 1:20

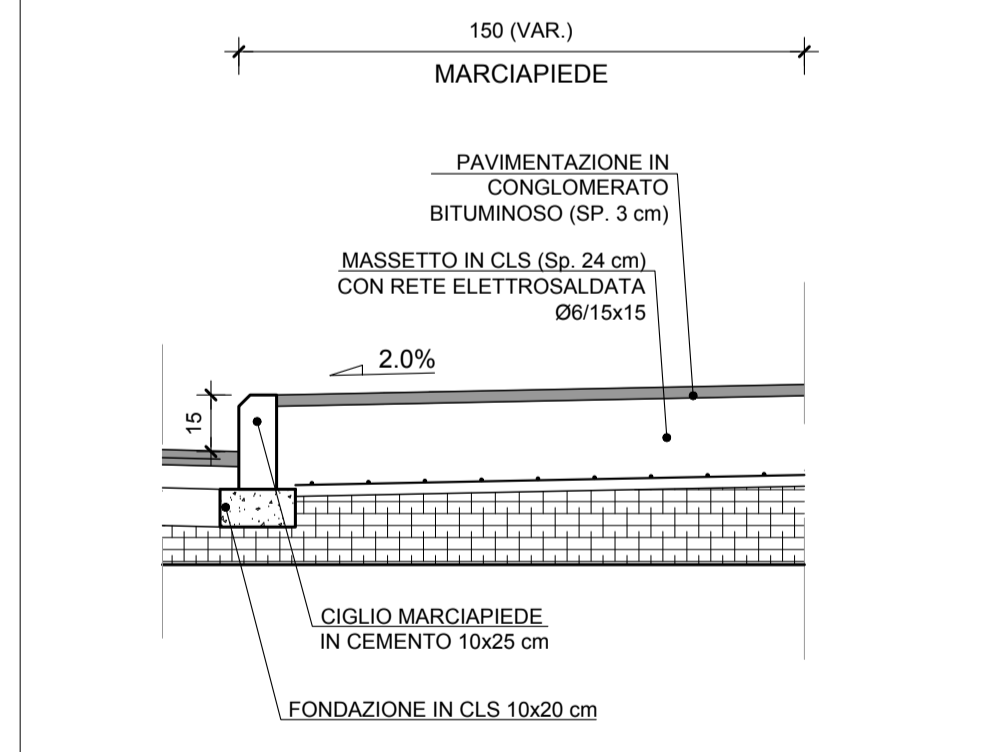

KEYPLAN

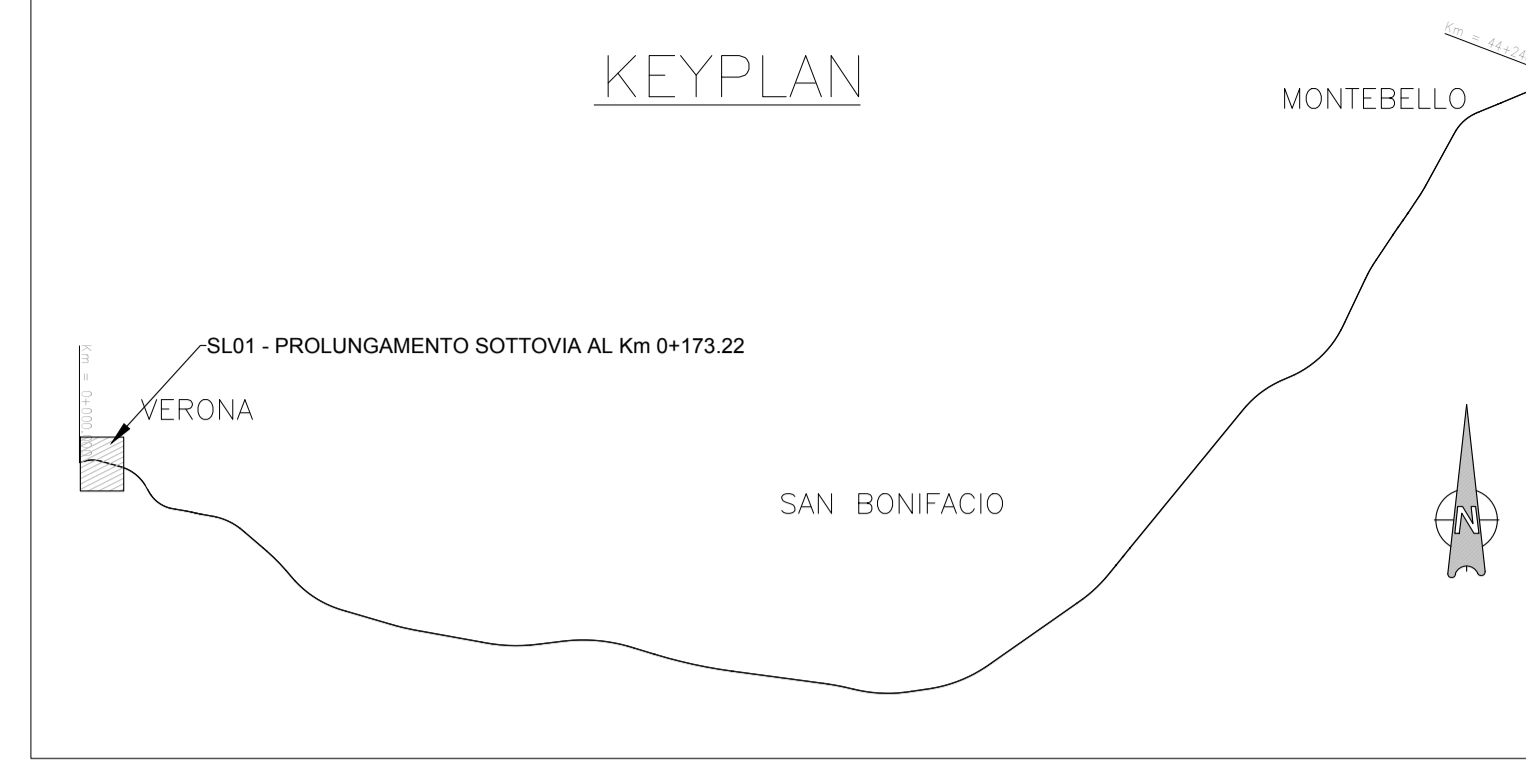

COMMITTENTE: RETE FERROVIARIA ITALIANA GRUPPO FERROVIE DELLO STATO

ALTA Sorveglianza: GRUPPO FERROVIE DELLO STATO

GENERAL CONTRACTOR: Consorzio Iricav Due

INFRASTRUTTURE FERROVIARIE STRATEGICHE DEFINITE DALLA LEGGE OBIETTIVO N. 443/01
LINEA A.V. /A.C. TORINO-VENEZIA Tratta VERONA-PADOVA
Lotto funzionale Verona-Bivio Vicenza
PROGETTO ESECUTIVO
 SL - SOTTOVIA
 SL01 - PROLUNGAMENTO SOTTOVIA ESISTENTE SOTTO LA LINEA STORICA AL km 0+173.22
 GENERALE

SEZIONI TIPO

PROGETTISTA INTEGRATORE Ing. Paolo MALAVENDA Incaricato all'ordine degli Ingegneri di Rovenna n. 4289 Data: 30/03/2021		GENERAL CONTRACTOR Consorzio Iricav Due Ing. Paolo CARMONA Data: 30/03/2021		DIRETTORE LAVORI Ing. Luca ZACCARIA Iscritto all'ordine degli Ingegneri di Rovenna n. A1206 Data: 30/03/2021		SCALA: VARIE		
COMMESSA I1N17	LOTTO 11	FASE E	ENTE 12	TIPO DOC. WZ	OPERA/DISCIPLINA S1L0100	PROGR. 001	REV. B	FOGLIO di 11

VISTO CONSORZIO IRICAV DUE

Consorzio Iricav Due
Firma: Ing. Luca BANDOLFI
Data: _____

Rev.	Descrizione	Redatto	Data	Verificato	Data	Approvato	Data	IL PROGETTISTA
A	EMISSIONE	Colby	30/03/2021	Che	30/03/2021	Passo	30/03/2021	Giuseppefabrizio Coppa
B	REVISIONE PER RECEPIMENTO ISTRUTTORIA ENTE VALIDATORE	Colby	30/04/2021	Che	30/04/2021	Passo	30/04/2021	
C								

CIG. 8377957CD1 CUP: J41E91000000009 File: ENR-F11R20V2SL010000018.DWG Cod. origine: CODICE

Progetto cofinanziato dalla Unione Europea

Scalo di pioni: TUTTI I DIRITTI DEL PRESENTE DOCUMENTO SONO RISERVATI: LA PRODUZIONE ANCHE PARZIALE È VIETATA