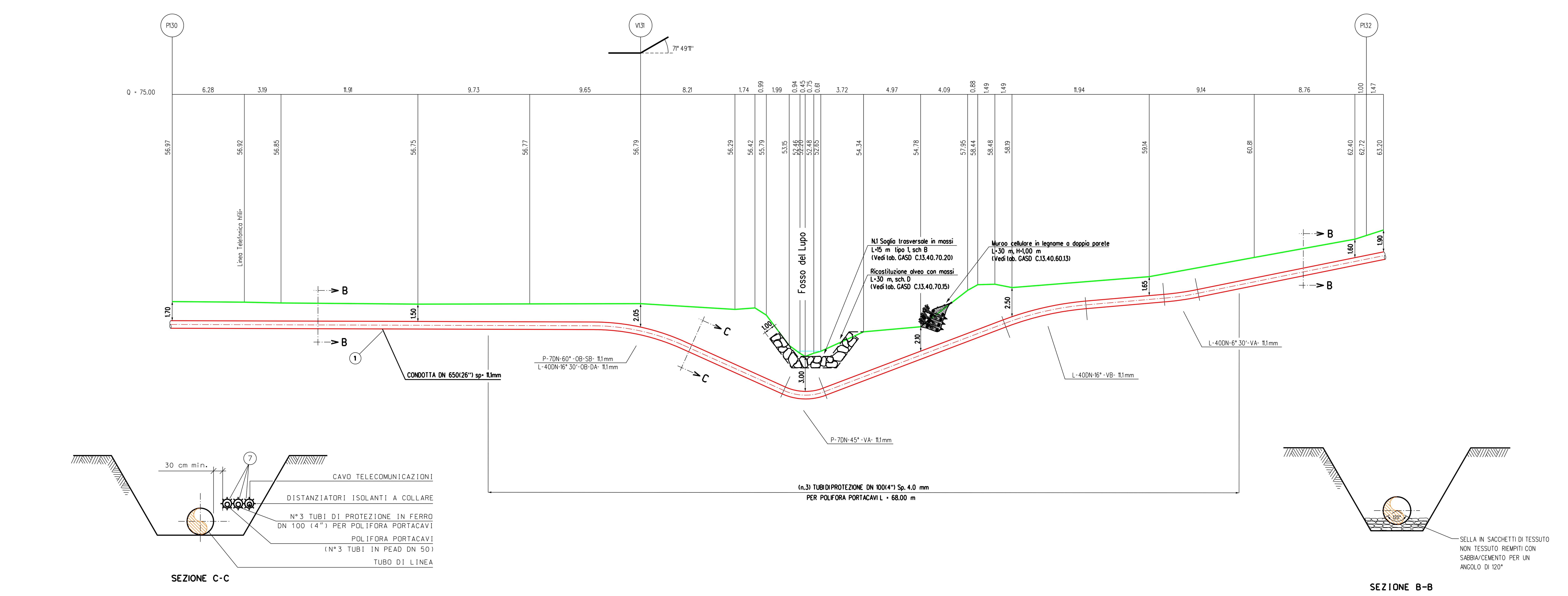

SEZIONE A - B scala 1:200

TAB GASD C.13.40.70.15

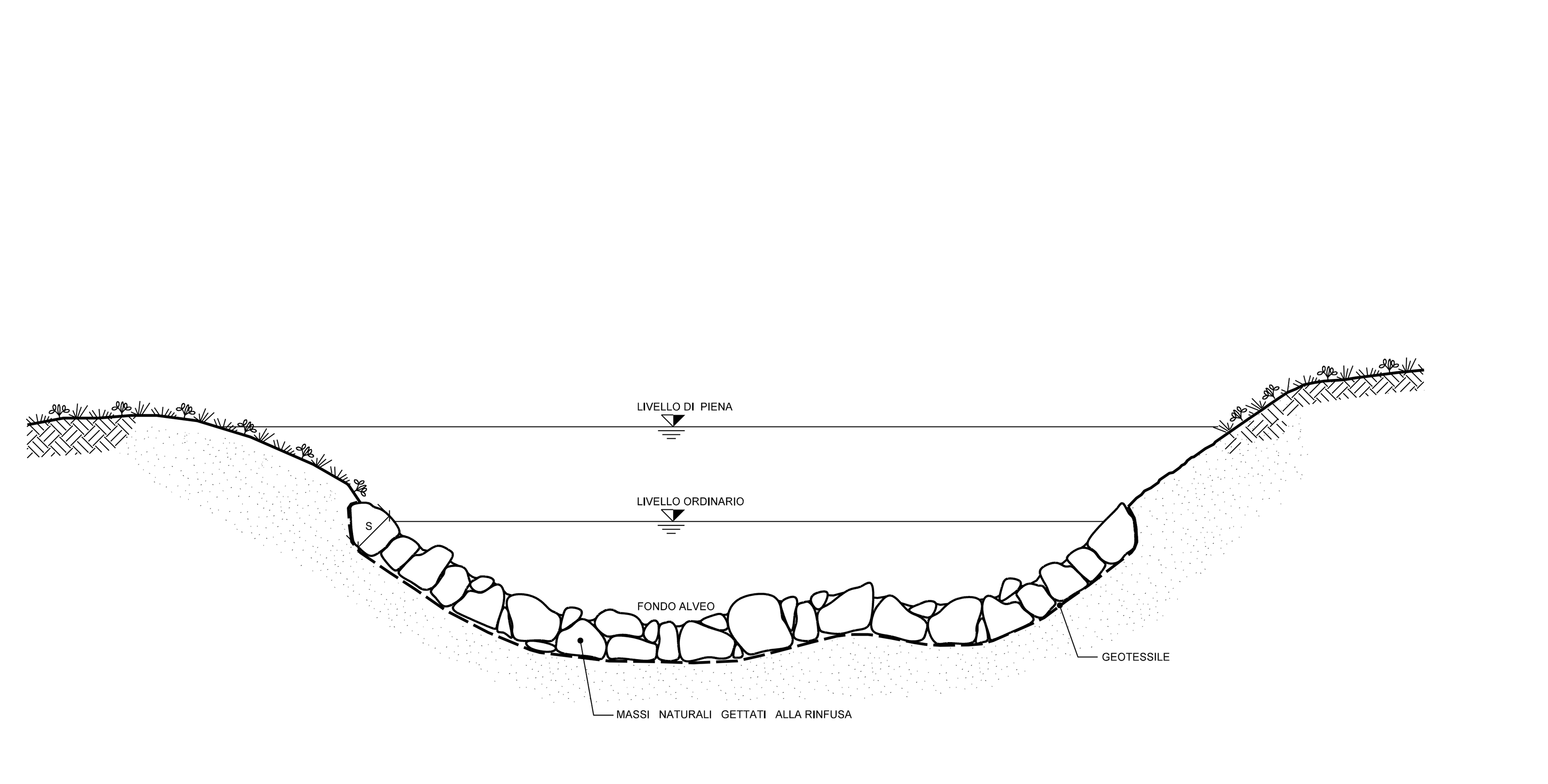

TAB GASD C.13.40.70.20

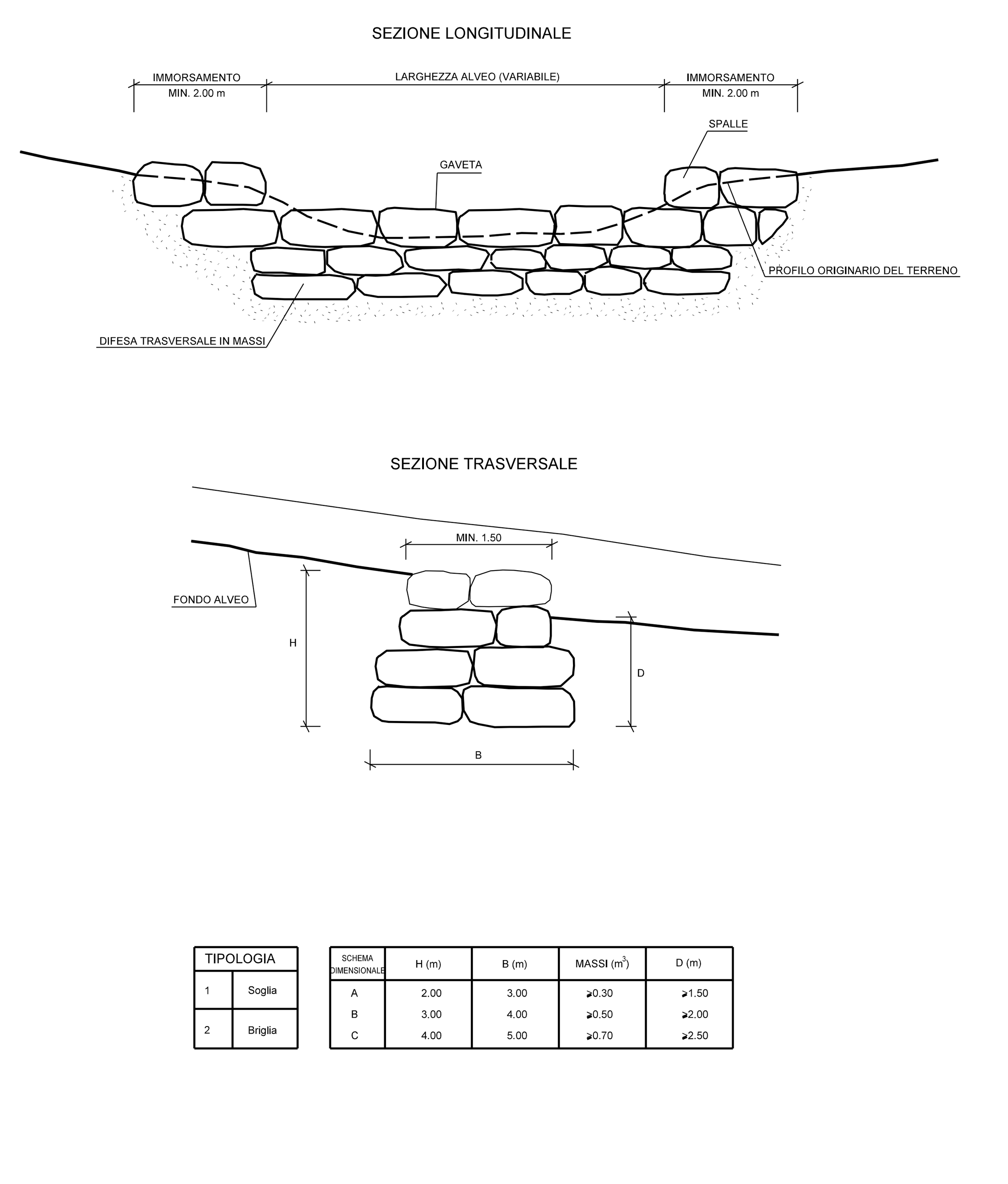

TABELLA DELLE ANNOTAZIONI

1	Tubo di acciaio GRADO EN L415 NB/MB DN 650 (26") Sp. 11.1mm costruito secondo tab. GASD. A.01.01.20 rivestimento in POLIETILENE sp. 2.5 mm	
6	Distanziatori isolanti a collare con fissaggio ad incastro tubo portacavi DN 100 (4") anelli	n. 73
7	Tubo di protezione in Fe 00 DN 100 (4") Sp. 4.0 mm per polifora portacavi	204.00 m

TAB GASD C.13.40.60.13

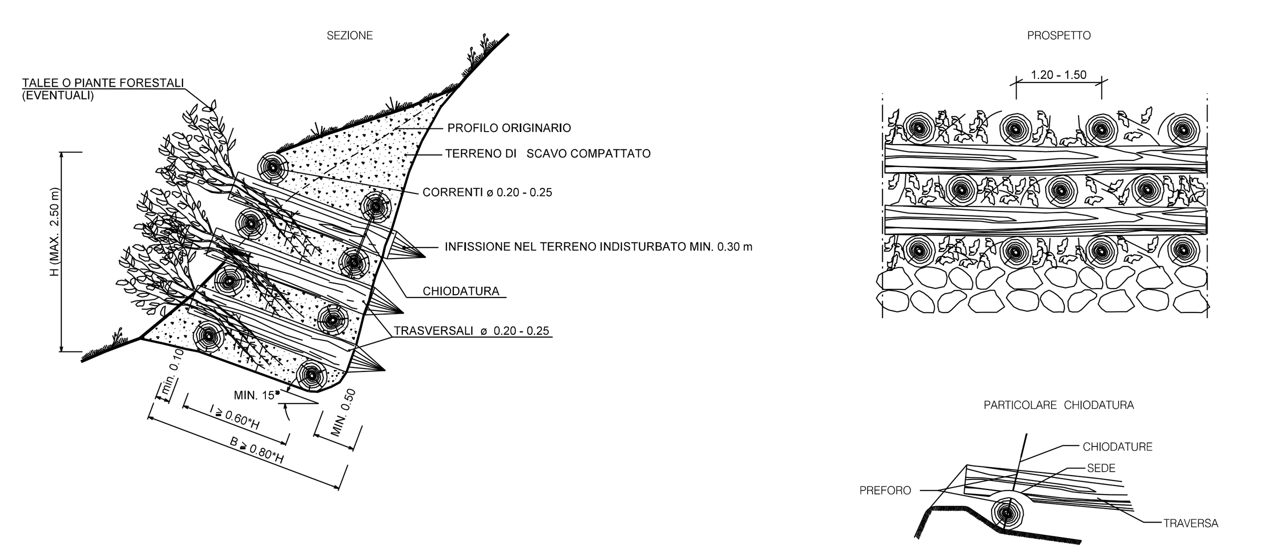

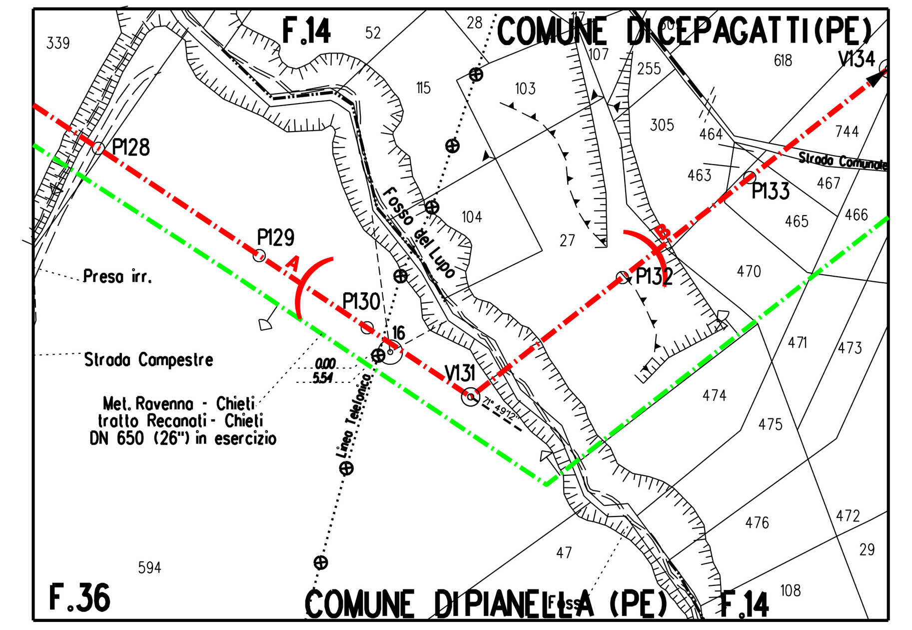

STRALCIO PLANIMETRICO- Scala 1:2000
COMUNE DI PIANELLA (PE) F.36
COMUNE DI CEPAGATTI (PE) F.34

NOTA :
PRIMA DI PROCEDERE CON L'ESECUZIONE DEGLI SCAVI DEL METANODOTTO E' NECESSARIO ACCERTARE L'ESATTA UBICAZIONE PLANO-ALTIMETRICA DI TUTTI I SERVIZI INTERRATI INTERFERENTI.

L'INDAGINE ANDRA' SVOLTA MEDIANTE L'ESECUZIONE DI SAGGI A MANO ED ALLA PRESENZA DI RAPPRESENTANTI DELL'ENTE PROPRIETARIO.

DOCUMENTI DI RIFERIMENTO

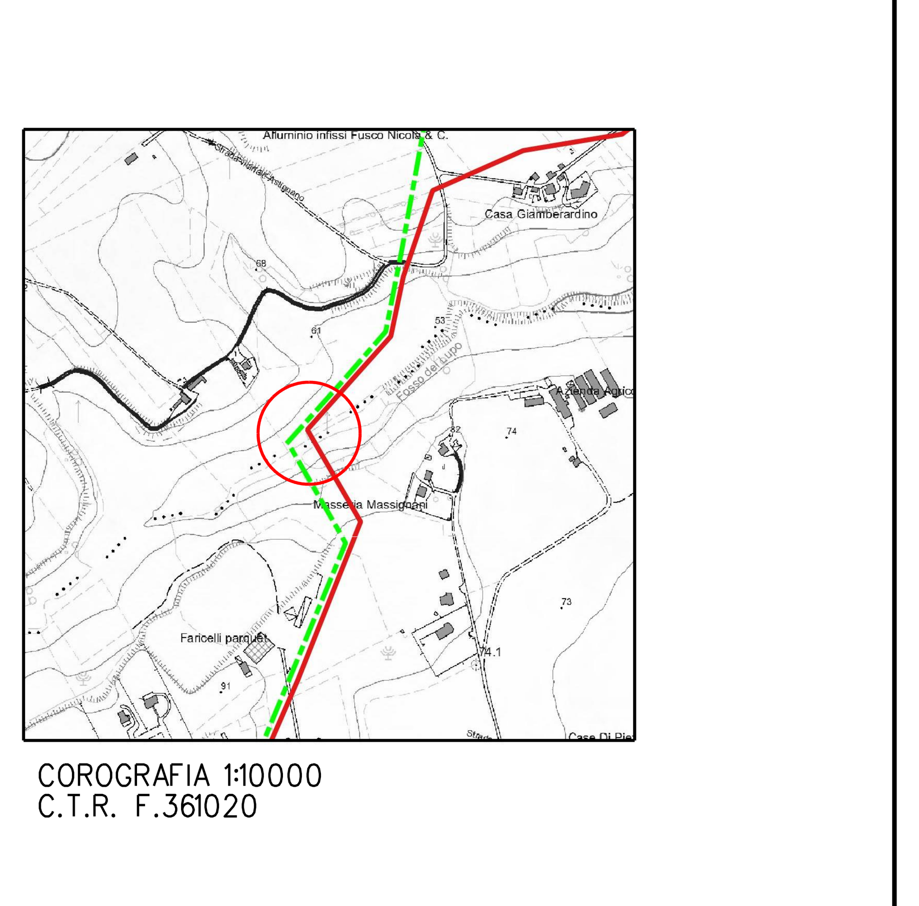

COROGRAFIA 1:10000
C.T.R. F.361020

Rev.	DATA	DESCRIZIONE	ELABORATO	VERIFICATO	APPROVATO
2	Set. 2020	EMISSIONE PER APPALTO	Tonucci	Villi	Sciosci
1	Mag. 2020	AGGIORNAMENTO GENERALE	Tonucci	Villi	Sciosci
0	Mar. 2020	EMISSIONE PER VALIDAZIONE PROGETTO	Tonucci	Villi	Sciosci

PROPRIETARIO: snam — PROGETTISTA: SAIPEM

WBS CLIENTE NR/16139/R-L01 Cod.Tec. 20197
COMMESSA SAIPEM 023087-130
UNITA' 500

RIFACIMENTO METANODOTTO RAVENNA - CHIETI
TRATTO SAN BENEDETTO DEL TRONTO - CHIETI
10° Tr.: SPOLTORE-CHIETI
DN 650 (26"), DP 75 bar

Attrav.: Fosso del Lupo

DISEGNO LC-7E-82211
REVISIONE 2
FG. 1 DI 1
SCALA 1:200

Il presente disegno e' di proprieta' aziendale - La societa' tutelera' i propri diritti a termine di legge.

File name: 500-LC-7E-82221_2