ATTRAVERSAMENTO SERVIZI

CONFINI AMMINISTRATIVI

DATI CARATTERISTICI

DATI DI COSTRUZIONE

PRESSIONE DI PROGETTO 75.0 bar
PRESSIONE MASSIMA DI ESERCIZIO (MOP) 75.0 bar
GRADO DI UTILIZZAZIONE DICHIARATO f - 0.57
DIAMETRO PREVALENTE - 200.0 (DN)

REALIZZATO IN CONFORMITA' AL D.M. 17/04/2008
CONFORMITA' AL D.M NUMERO D.M. 17/04/2008
PER MODIFICHE REALIZZATE SUCCESSIVAMENTE

RIVESTIMENTO GIUNTI DI SALDATURA
FASCE TERMORESTRINGENTI

IMPIANTO MUNITO DI CAVO TELE

DATI GENERALI

DN 200 SP 7.0 [UNI-EN] 606.40 m

LUNGHEZZA TOTALE IMPIANTO 606.40 m.

FASE EMISSIONE Permessi

PLANIMETRIA 1:2000

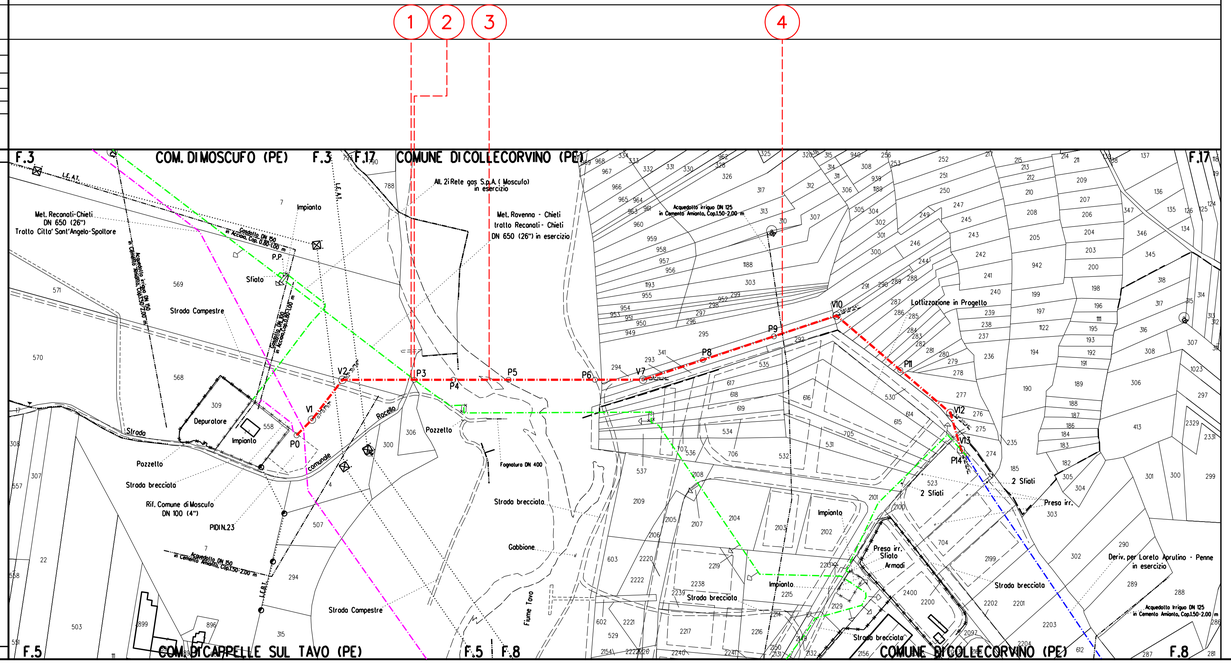

TABELLA DELLE ANNOTAZIONI

1 Tubo di acciaio EN-L360 NB/MB DN 200 (UNI-EN) Spess. 7.0 mm 606.40 m
secondo tab. GASD A.01.01.11
rivestimento in POLIETILENE

COROGRAFIA

Il presente disegno e' di proprieta aziendale - La societa' tutelera' i propri diritti a termine di legge.

Rev	DATA	DESCRIZIONE	ELABORATO	VERIFICATO	APPROVATO
0	Agosto '19	EMISSIONE	Pistonesi	Villi	Sciosci

PROPRIETARIO snam

PROGETTISTA SAIPEM

RIFACIMENTO METANODOTTO RAVENNA - CHIETI
TRATTO SAN BENEDETTO DEL TRONTO - CHIETI
Coll. Deriv. per Loreto Aprutino - Penne
DN 200 (8") , DP 75 bar

PLANIMETRIA CATASTALE CON COMPETENZE

WBS CLIENTE Nr/16139/R-L04
COMM. SAIPEM 023087-130
UNITA' 200
DISEGNO LB-5E-83923
REVISIONE 0
FG. DI
SCALA 1:2000

Il presente disegno e' di proprieta' aziendale - La societa' tutelera' i propri diritti a termine di legge.