Firmato digitalmente da
Pablo Miguel Otin Pintado
CN = Pablo Miguel Otin Pintado
C = IT

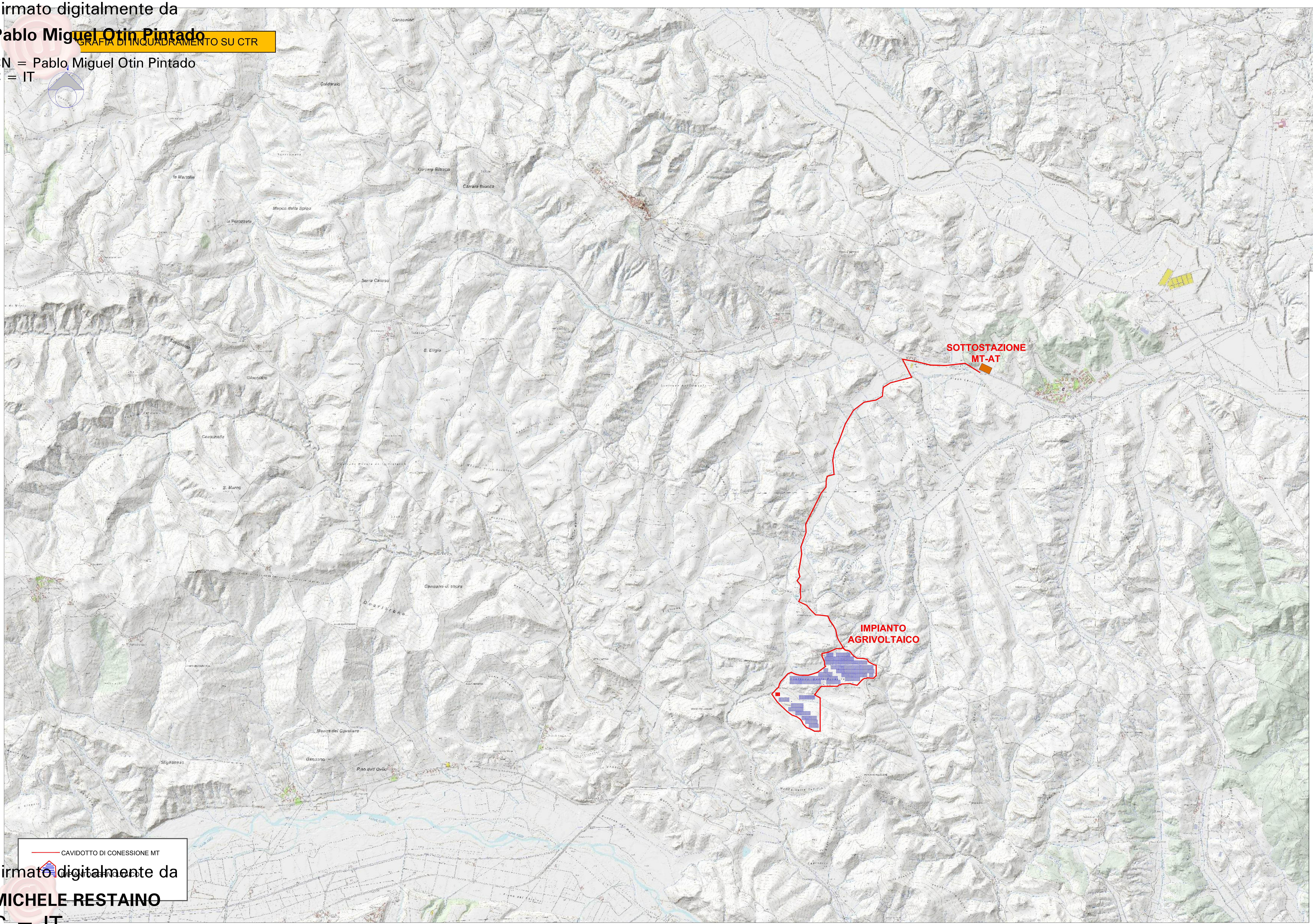

Firmato digitalmente da
MICHELE RESTAINO
C = IT

"MIADONNA"

REV.	DESCRIZIONE E REVISIONE	Sigla	Data	Firma
1	PROGETTO REV 00	MR	11/21	
		EMESSO		

PROGETTAZIONE

GVC SERVIZI DI INGEGNERIA
Via della Pineta 1 - 85100 - Potenza
email: info@gvcingegneria.it -
website: www.gvcingegneria.it
C.F e P.IVA 01737760767
P.E.C: gvcsrl@gigapec.it

Direttore Tecnico:
dott. ing. MICHELE RESTAINO

Collaboratori GVC s.r.l. per il progetto:
dott. ing. GIORGIO MARIA RESTAINO
dott. ing. CARLO RESTAINO
dott. ing. ATTILIO ZOLFANELLI

GVC s.r.l.
Direttore Tecnico
Ing. Michele Restaino

GEOLOGIA

Nuova Atlantide soc. coop. a r.l.
Località Palazzo snc - 75011 Accettura - Matera
email: progettazione@nuovaatlantide.com

Direttore Tecnico:
geol. ANTONIO DI BIASE

Collaboratore per il progetto:
geol. TOMMASO SANTOCHIRICO

"Nuova Atlantide"
Società Cooperativa
Località Palazzo, s.n.c. - 75011 Accettura (MT)

ORDINE DEI GEOLOGI DI BASILICATA
Dott. Geol. DIBIASE Antonio
N. Iscriz. 257

ARCHEOLOGIA

Dott. Antonio Bruscella
Piazza Alcide De Gasperi 27 - 85100 - Potenza
email: antoniobruscella@hotmali.it

Dott. Antonio Bruscella
ANTONIO BRUSCELLA

AGRONOMIA

Dott. agr. Paolo Castelli
Viale Croce Rossa 25 - 90144 - Palermo
email: paolo:castelli@hotmail.it
P.IVA 0546509826

ORDINE DOTTORI AGRONOMI E DOTTORI FORESTALI PALERMO
Dott. CASTELLI PAOLO N. 1198 ALBO SEZ. A

Committente

AMBRA SOLARE 44 s.r.l.
Via Tevere n.41 - 00198 ROMA, Italia
ambrasolare44srl@legalmail.it
C.F. e P.IVA 16221101005
SOCIETA' DEL GRUPPO POWERTIS s.r.l.

Powertis
Via Tevere, 41 - 00198 ROMA, Italia
www.powertis.com

Soltec
Via Tevere, 41 - 00198 ROMA, Italia
www.soltech.com

Comune	*COMUNE DI CRACO (MT)*	COD. RIF	G/139/07/A/01/PD		
		ELABORATO		FILE	
Opera	PROGETTO PER LA REALIZZAZIONE DI UN IMPIANTO AGRIVOLTAICO DI POTENZA NOMINALE PARI A 19.994,88 kWp DENOMINATO "MIADONNA" - UBICATO NEL COMUNE DI CRACO (MT) - REGIONE BASILICATA	Categoria	N.°		
		PD		Scala	1:25.000
Oggetto	PROGETTO DEFINITIVO *COROGRAFIA DI INQUADRAMENTO SU CTR*	A.12.a.1.1			

Questo disegno é di nostra proprietà riservata a termine di legge e ne é vietata la riproduzione anche parziale senza nostra autorizzazione scritta