

CARTA DEI BENI PAESAGGISTICI Dlgs 42/2004 - art.142 c

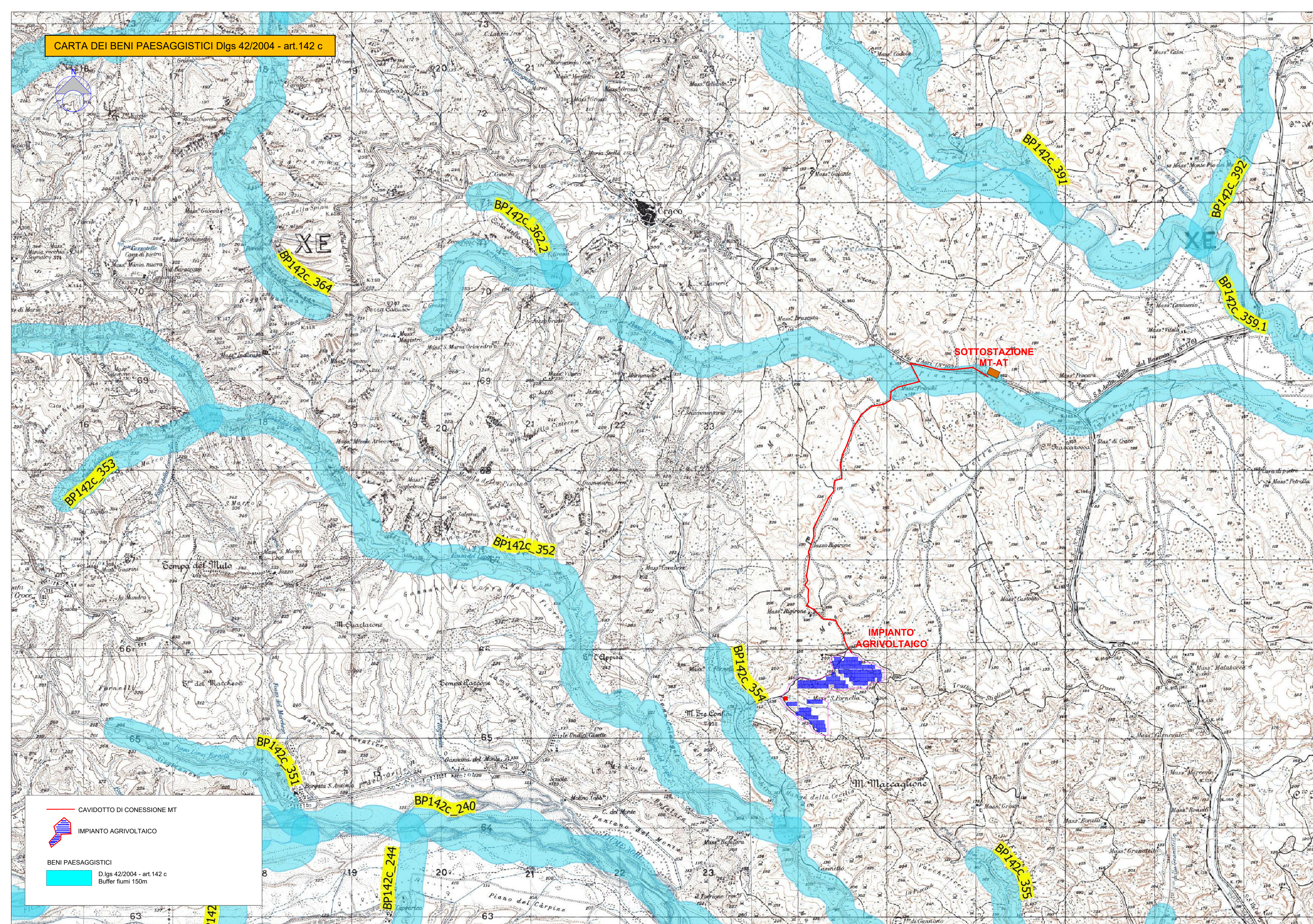

CAVIDOTTO DI CONNESSIONE MT
 IMPIANTO AGRIVOLTAICO
 BENI PAESAGGISTICI
 D.lgs 42/2004 - art.142 c
 Buffer fiumi 150m



1	PROGETTO REV 00	MR	11/21	
REV.	DESCRIZIONE E REVISIONE	Segla	Data	Firma
EMESSO				

 GVC SERVIZI DI INGEGNERIA Via della Pivetta 1 - 85100 - Potenza email: info@gvcingegneria.it website: www.gvcingegneria.it C.F. e P.IVA 0173740767 P.I.C. gvc0173740767 Direttore Tecnico: dott. ing. MICHELE RESTAINO	Nuova Atlantide soc. coop. a r.l. Località Palazzo Inc. - 75011 Accettura - Matera email: progettazione@nuovaatlantide.com Direttore Tecnico: geol. ANTONIO DI BASE Collaboratore per il progetto: geol. TOMMASO SANTOCCHIRICO "Nuova Atlantide" Società Cooperativa Località Palazzo Inc. - 75011 Accettura (MT)	Dott. Antonio Bruscella Piazza Alcide De Gasperi 27 - 85100 - Potenza email: antonio Bruscella@hotmail.it	Dott. agr. Paolo Castelli Viale Croce Rossa 25 - 90144 - Palermo email: paolo.castelli@hotmail.it P.IVA 0464090082
	Collaboratori GVC s.r.l. per il progetto: architetto GIORGIO MIRA RESTAINO dott. ing. CARLO RESTAINO dott. ing. ANTONIO RESTAINO	Dott. Antonio Bruscella ANTONIO BRUSCELLA Ingegnere Via della Pivetta 1 - 85100 - Potenza P.IVA 0173740767	Dott. agr. Paolo Castelli PAOLO CASTELLI Agronomo Viale Croce Rossa 25 - 90144 - Palermo P.IVA 0464090082

Committente AMBRA SOLARE 44 s.r.l. Via Tevere n.41 - 00198 ROMA, Italia ambrasolare44srl@gmail.it C.F. e P.IVA 16221101005 SOCIETA' DEL GRUPPO POWERIS s.r.l.	Poweris Via Tevere, 41 - 00198 ROMA, Italia www.poweris.com	 soltec Via Tevere, 41 - 00198 ROMA, Italia www.soltec.com
---	--	--

Comune	COMUNE DI CRACO (MT)			COD. RIF.	G/139/07/A/01/PD
Opera	PROGETTO PER LA REALIZZAZIONE DI UN IMPIANTO AGRIVOLTAICO DI POTENZA NOMINALE PARI A 19.994,88 kWp DENOMINATO "MIADONNA" - UBICATO NEL COMUNE DI CRACO (MT) - REGIONE BASILICATA			ELABORATO	FILE
Oggetto	PROGETTO DEFINITIVO			Categoria	N.°
	CARTA DEI BENI PAESAGGISTICI art. 142. c Buffer Fiumi			PD	Scala
A.12.a.4.3					Questo disegno è di nostra proprietà riservata a termine di legge e ne è vietata la riproduzione anche parziale senza nostra autorizzazione scritta.