

# ADB - PGRA - CARTA DEL RISCHIO DI ALLUVIONI

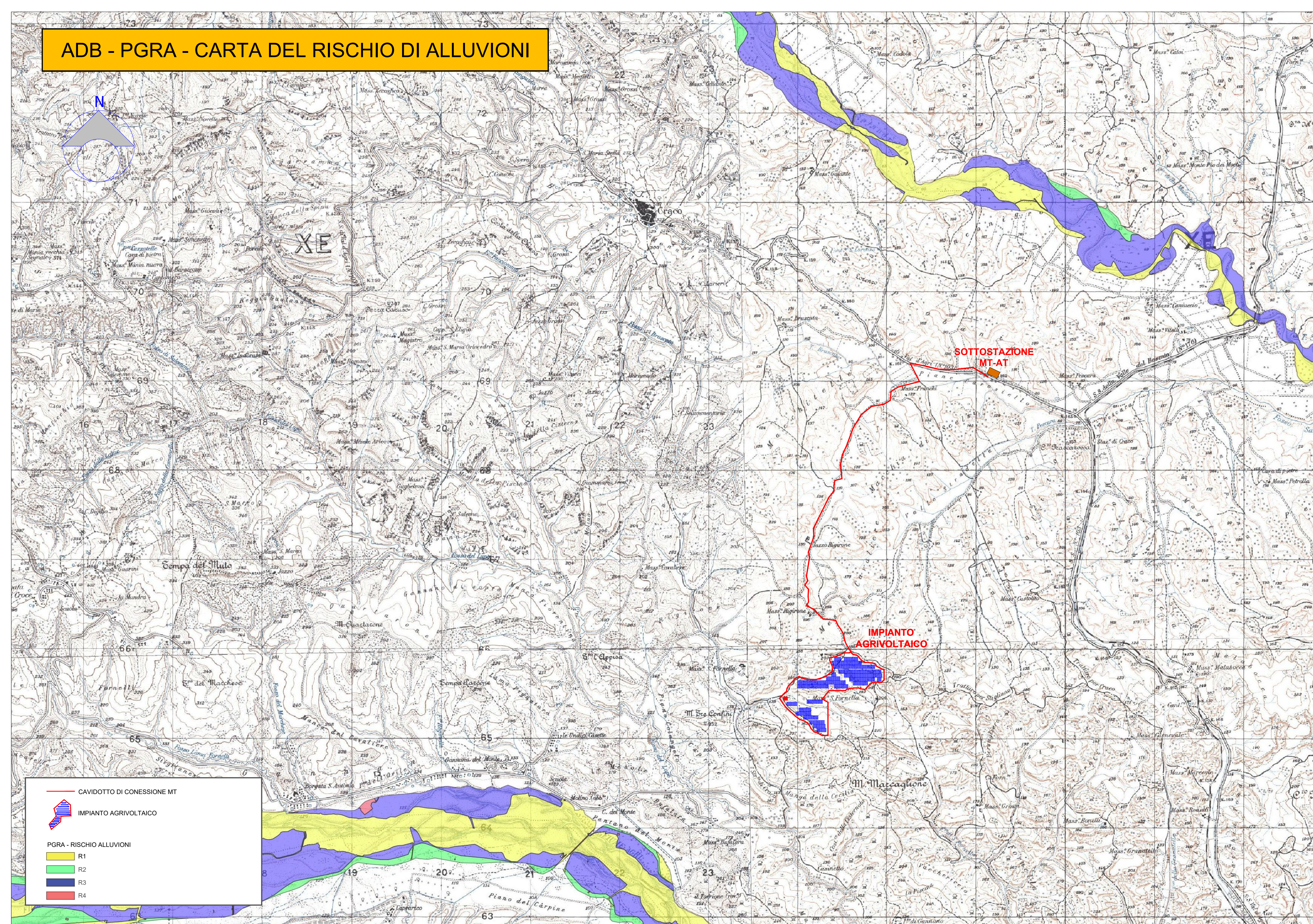

CAVIDOTTO DI CONNESSIONE MT

IMPIANTO AGRIVOLTAICO

PGRA - RISCHIO ALLUVIONI

- R1
- R2
- R3
- R4



1 PROGETTO REV 00		MR	11/21
REV.	DESCRIZIONE E REVISIONE	Segla	Data
		Firma	
EMESSO			

<p><b>GVC</b> SERVIZI DI INGEGNERIA</p> <p>Via della Pineta 1 - 85100 - Potenza email: info@gvcingegneria.it website: www.gvcingegneria.it C.F. e P.IVA 0173740767 P.I.C. gvcengineering</p> <p>Direttore tecnico: dot. ing. MICHELE RESTAINO</p>	<p><b>Nuova Atlantide soc. coop. a r.l.</b> Località Palazzo inc. - 75011 Accettura - Matera email: progettazione@nuovaatlantide.com</p> <p>Direttore tecnico: geol. ANTONIO DI BASE</p> <p>Collaboratore per il progetto: geol. TOMMASO SANTOCHIRICO</p>	<p><b>Dot. Antonio Bruscella</b> Piazza Alcide De Gasperi 27 - 85100 - Potenza email: antonio Bruscella@hotmail.it</p>	<p><b>Dot. agr. Paolo Castelli</b> Viale Croce Rossa 25 - 90144 - Palermo email: paolo.castelli@hotmail.it P.IVA 046409012</p>
	<p>Collaboratori GVC s.r.l. per il progetto: coll. ing. GIORGIO MIRA RESTAINO coll. ing. CARLO RESTAINO coll. ing. ANTONIO RESTAINO</p> <p><b>GVC s.r.l.</b> Giacca Traversa ing. Michele Restaino</p>	<p><b>"Nuova Atlantide"</b> Società Cooperativa Località Palazzo inc. - 75011 Accettura (MT)</p>	<p><b>Dot. Antonio Bruscella</b> ANTONIO BRUSCELLA Architetto - Urbanista Piazza Alcide De Gasperi 27 - 85100 - Potenza tel. 0971 444444</p>

<p><b>AMBRA SOLARE 44 s.r.l.</b> Via Tevere n.41 - 00198 ROMA, Italia ambrosolare44srl@legalmail.it C.F. e P.IVA 16221101005 SOCIETA' DEL GRUPPO POWERIS s.r.l.</p>	<p><b>Poweris</b> Via Tevere, 41 - 00198 ROMA, Italia www.poweris.com</p>	<p><b>soltec</b> Via Tevere, 41 - 00198 ROMA, Italia www.soltec.com</p>
---	---	---

Comune	COMUNE DI CRACO (MT)		COD. RIF.	G/139/07/A/01/PD
Elaborato	PROGETTO PER LA REALIZZAZIONE DI UN IMPIANTO AGRIVOLTAICO DI POTENZA NOMINALE PARI A 19.994,88 kWp DENOMINATO "MIADONNA" - UBICATO NEL COMUNE DI CRACO (MT) - REGIONE BASILICATA		ELABORATO	FILE
Opera	PROGETTO DEFINITIVO		Categoria	N.°
Oggetto	ADB - PGRA - CARTA DEL RISCHIO DI ALLUVIONE		PD	Scala
				<b>A.12.a.4.20</b>

Questo disegno è di nostra proprietà riservata a termine di legge e ne è vietata la riproduzione anche parziale senza nostra autorizzazione scritta.