

QUADRO DI UNIONE

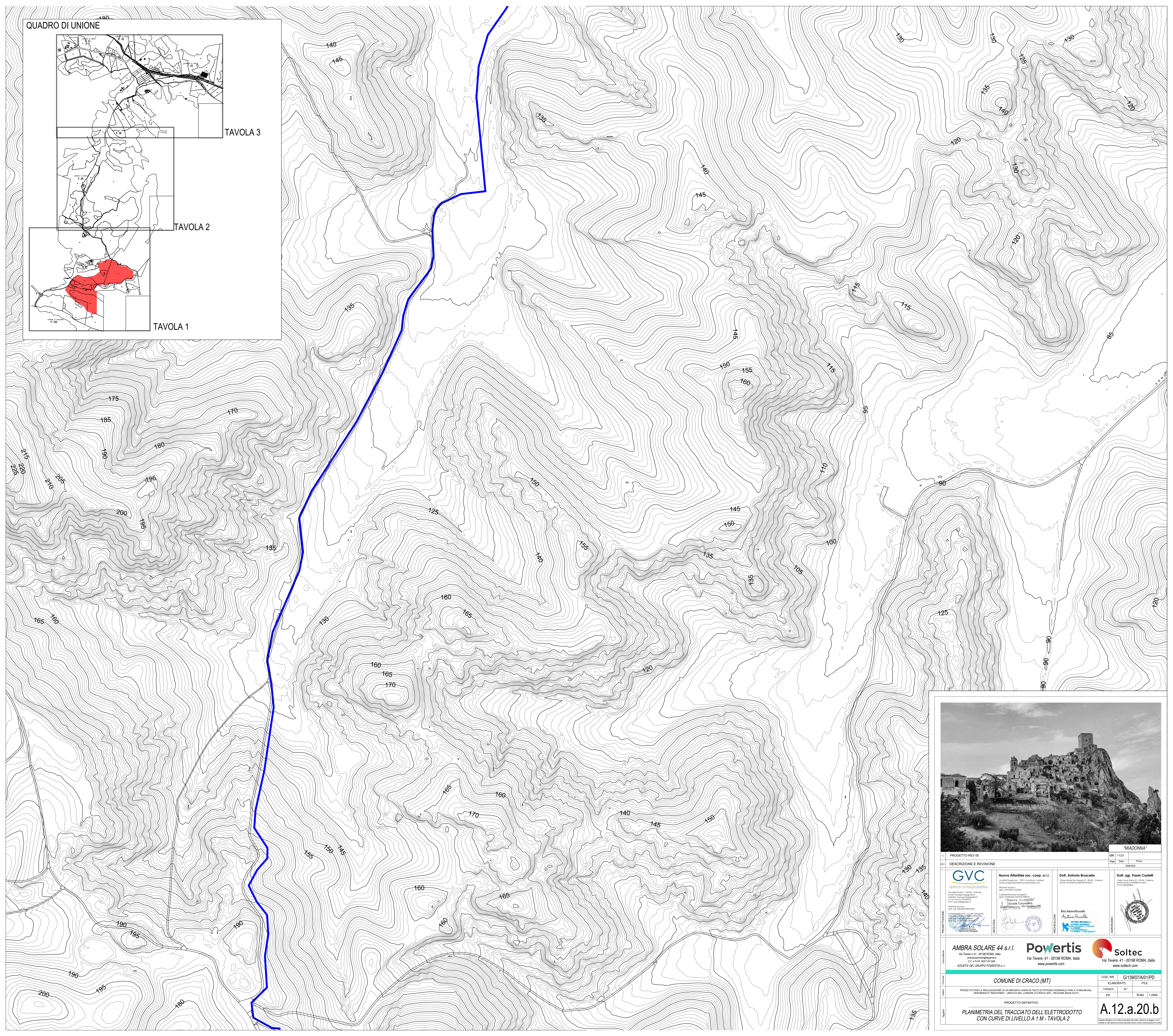
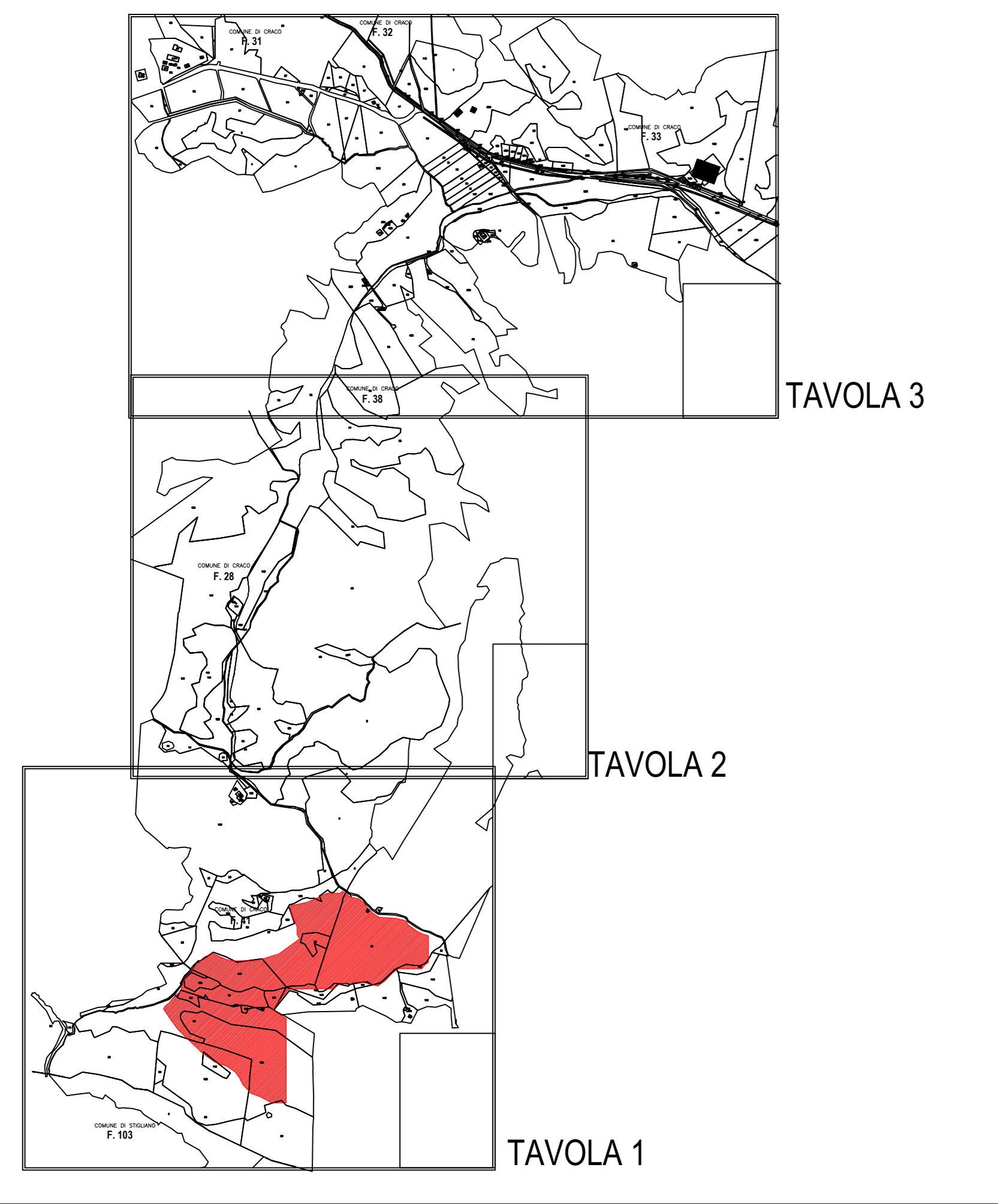

1 PROGETTO REV 00		MR	1/2021	Titolo
DESCRIZIONE E REVISIONE				
<p>GVC SERVIZI DI INGEGNERIA</p> <p>Via della Pace 1 - 00186 Roma, Italia Tel. +39 06 47810111 C.F. 01442071009 P.I.E. 01442071009</p>		<p>Nuovo Atlantide soc. coop. a r.l. Viale della Pace 100 - 00186 Roma, Italia Tel. +39 06 47810111 C.F. 01442071009 P.I.E. 01442071009</p>		<p>Dott. Ingeg. Paolo Castellani Via della Pace 100 - 00186 Roma, Italia Tel. +39 06 47810111 C.F. 01442071009 P.I.E. 01442071009</p>
<p>PRODOTTORE</p> <p>Consorzio GVC con il contributo dell'Ente GVC s.r.l. e dell'Ente GVC s.p.a.</p>		<p>PRODOTTORE</p> <p>Consorzio GVC con il contributo dell'Ente GVC s.r.l. e dell'Ente GVC s.p.a.</p>		

<p>AMBRA SOLARE 44 s.r.l. Via Tevere s.n.1 - 00186 ROMA, Italia Tel. +39 06 47810111 C.F. 01442071009 SOCIETA' DEL GRUPPO POWERIS s.r.l.</p>	<p>Poweris Via Tevere, 41 - 00186 ROMA, Italia www.poweris.com</p>	<p>Soltec Via Tevere, 41 - 00186 ROMA, Italia www.soltec.com</p>
---	---	---

<p>COMUNE DI CRACO (MT)</p>		<p>COD. RIF. G/139/07/A/01/PD</p>
<p>PROGETTO PER LA REALIZZAZIONE DI UN IMPIANTO AGROFOTOVOLTAICO A POTENZA NOMINALE PARI A 10.004,85 kWp (DENOMINATO "MADONNA" - UBICATO NEL COMUNE DI CRACO (MT) - REGIONE UMBRIA)</p>		<p>ELABORATO FILE</p>
<p>PROGETTO DEFINITIVO</p>		<p>Scale 1:2000</p>
<p>PLANIMETRIA DEL TRACCIATO DELL'ELETTRODOTTO CON CURVE DI LIVELLO A 1 M - TAVOLA 2</p>		<p>A.12.a.20.b</p>