SEZIONE TIPO IN RILEVATO scala 1:50

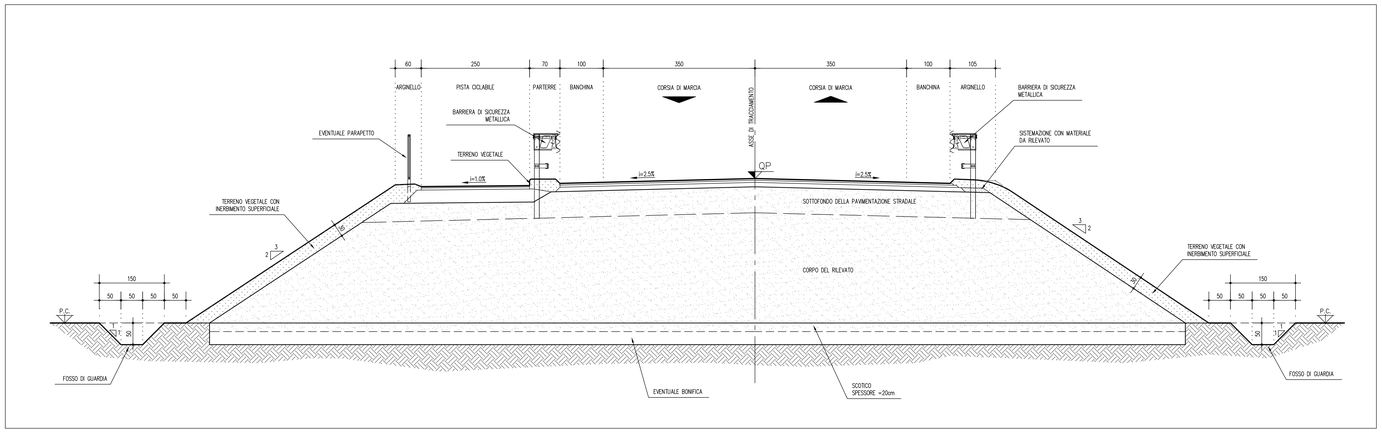

PLANIMETRIA STATO DI FATTO scala 1:1000

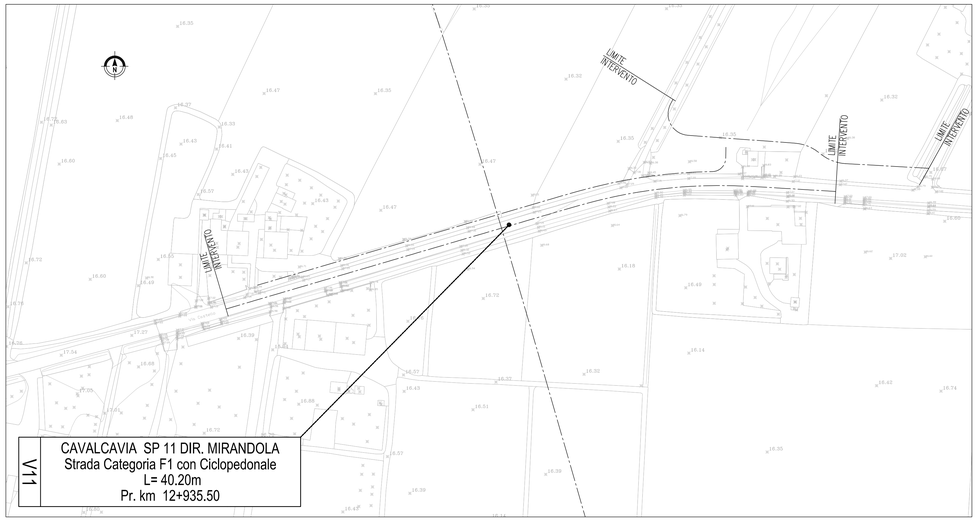

PLANIMETRIA DI PROGETTO scala 1:1000

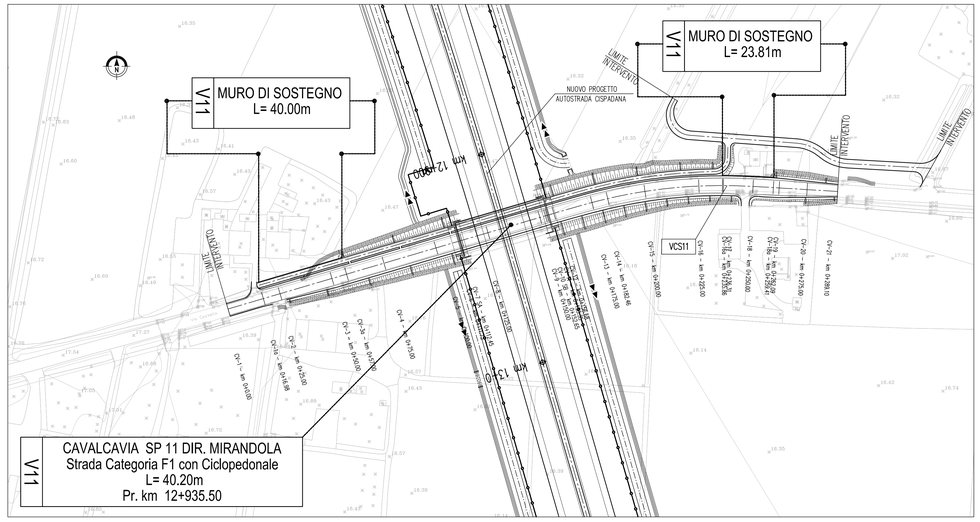

PLANIMETRIA DI TRACCIAMENTO ASSE PRINCIPALE scala 1:1000

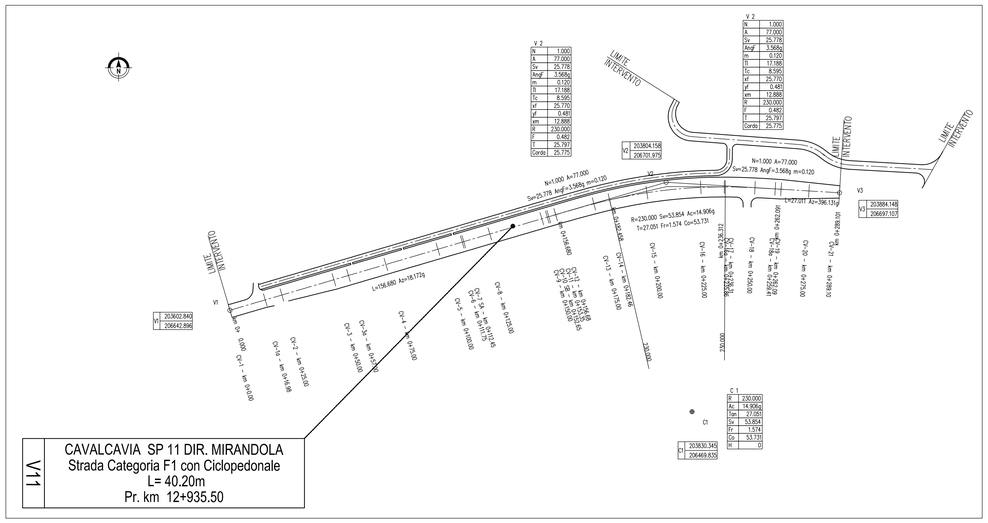

PLANIMETRIA DI TRACCIAMENTO PISTA CICLOPEDONALE E STRADA PODERALE scala 1:1000

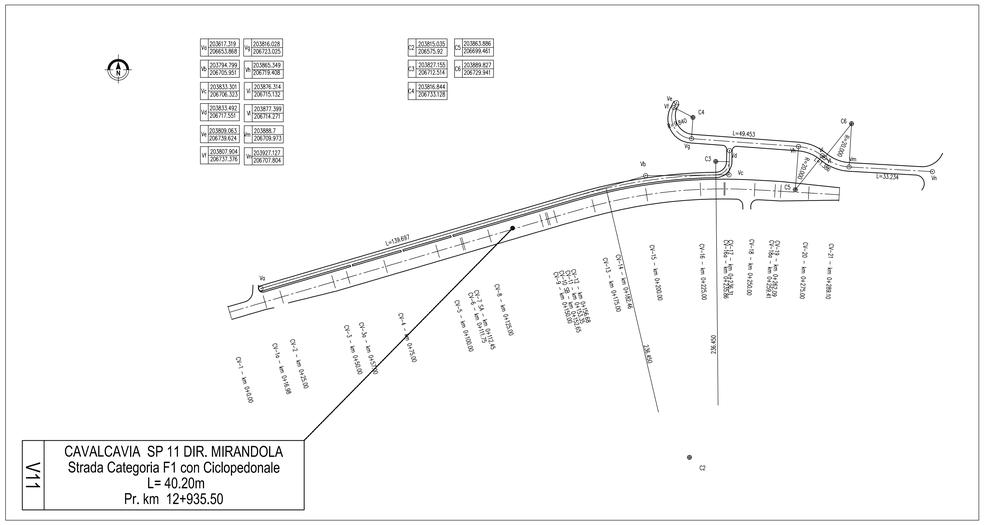

scala di stampa 1:1

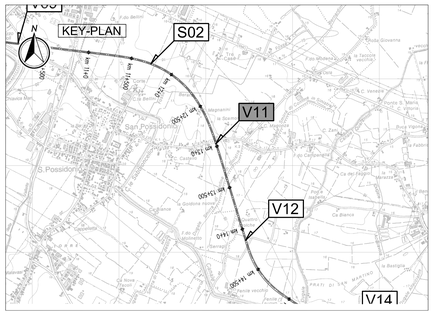

LEGENDA

LI. LIMITE INTERVENTO

VERTICE PLANIMETRICO

ELABORATI DI RIFERIMENTO

PD_0_000_00000_0_GE_KT_01 - ELENCO NORMATIVE DI RIFERIMENTO
PD_0_000_00000_0_GE_KT_02 - VITA UTILE E CLASSI D'USO DELLE OPERE
PD_0_V11_VCS11_0_SD_RT_01 - RELAZIONE TECNICA DEL TRACCIATO
PD_0_V11_VCS11_0_SD_F1_01 - PROFILO LONGITUDINALE E DIAGRAMMA DI VISUALE LIBERA E DI VELOCITA'
PD_0_V11_VCS11_0_SD_SZ_01 - SEZIONI TRASVERSALI TAVOLA 1/4
PD_0_V11_VCS11_0_SD_SZ_02 - SEZIONI TRASVERSALI TAVOLA 2/4
PD_0_V11_VCS11_0_SD_SZ_03 - SEZIONI TRASVERSALI TAVOLA 3/4
PD_0_V11_VCS11_0_SD_SZ_04 - SEZIONI TRASVERSALI TAVOLA 4/4
PD_0_V11_VCS11_0_SD_CA_01 - MURI DI SOSTEGNO - DISEGNO D'INSIEME

CARATTERISTICHE DEI MATERIALI

PER CARATTERISTICHE DEI MATERIALI VEDERE ELABORATO :
PD_0_000_00000_0_GE_TB_01 - TABELLA MATERIALI E CLASSI DI ESPOSIZIONE CALCESTRUZZO

NOTE

_TUTTE LE MISURE SONO ESPRESSE IN CENTIMETRI
_TUTTE LE QUOTE ALTIMETRICHE SONO ESPRESSE IN METRI s.l.m.
_TUTTI GLI ANGOLI SONO ESPRESSI IN GRADI SESSADECIMALI
_TUTTE LE PROGRESSIVE SONO ESPRESSE IN CHILOMETRI
_TUTTE LE COORDINATE SONO ESPRESSE IN METRI

IL CONCEDENTE

Regione Emilia-Romagna

IL CONCESSIONARIO

ARC AUTOSTRADA REGIONALE CISPADANA

AUTOSTRADA REGIONALE CISPADANA
DAL CASELLO DI REGGIOLO-ROLO SULLA A22 AL CASELLO DI FERRARA SUD SULLA A13

CODICE C.U.P. EB18080000060009

PROGETTO DEFINITIVO

ASSE AUTOSTRADALE (COMPRENSIVO DEGLI INTERVENTI LOCALI DI COLLEGAMENTO VIARIO AL SISTEMA AUTOSTRADALE)

PROGETTAZIONE STRADALE
VIABILITA' INTERFERITA
V11 - CAVALCAVIA SP 11 DIREZIONE MIRANDOLA
PLANIMETRIA DI PROGETTO, TRACCIAMENTO E STATO DI FATTO

IL PROGETTISTA
PIACENTINI INGEGNERI S.r.l.
Ing. Luca Piacentini
Albo Ing. Bologna n° 4152

RESPONSABILE INTEGRAZIONE PRESTAZIONI SPECIALISTICHE
Ing. Emilio Salsi
Albo Ing. Reggio-Emilia n° 945

IL CONCESSIONARIO
Autostrada Regionale Cispadana S.p.A.
IL PRESIDENTE
Graziano Pattuzzi

REV.	DATA	DESCRIZIONE	REDAZIONE	CONTROLLO	APPROVAZIONE
G					
F					
E					
D					
C					
B					
A	17.04.2012	Emissione	Fantoni	Piacentini	Salsi

IDENTIFICAZIONE ELABORATO

NUM. PROG.	FASE	LOTTO	GRUPPO	CODICE OPERA NDS	TRATTO OPERA	ANNO	TIPO ELABORATO	PROGRESSIVO	REV.
1 6 2 7	P D	0	V 1 1	V C S 1 1	0	S D	P 1	0 1	A

DATA: MAGGIO 2012
SCALA: 1:1000

IL PRESENTE DOCUMENTO NON POTRA' ESSERE COPIATO, RIPRODOTTO O ALTRIMENTI PUBBLICATO, IN TUTTO O IN PARTE, SENZA IL CONSENSO SCRITTO DEL CONCEDENTE. OGNI UTILIZZO NON AUTORIZZATO SARA' PERSEGUITO A NORMA DI LEGGE.
THIS DOCUMENT MAY NOT BE COPIED, REPRODUCED OR PUBLISHED, EITHER IN PART OR IN ITS ENTIRETY, WITHOUT THE WRITTEN PERMISSION OF ARCCIS CONCORTINA. UNAUTHORIZED USE WILL BE PROSECUTED BY LAW.