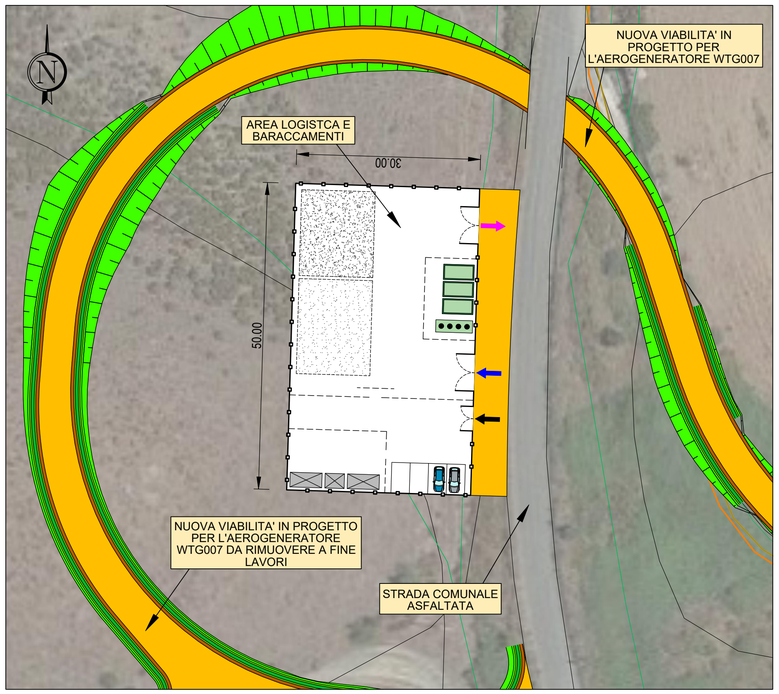

PLANIMETRIA AREA FISSA DI CANTIERE
Base carta: Carta Tecnica Regionale 1:10.000 e Ortofoto Google Map
Scala 1 : 500

0 10 20 30 40 50 m

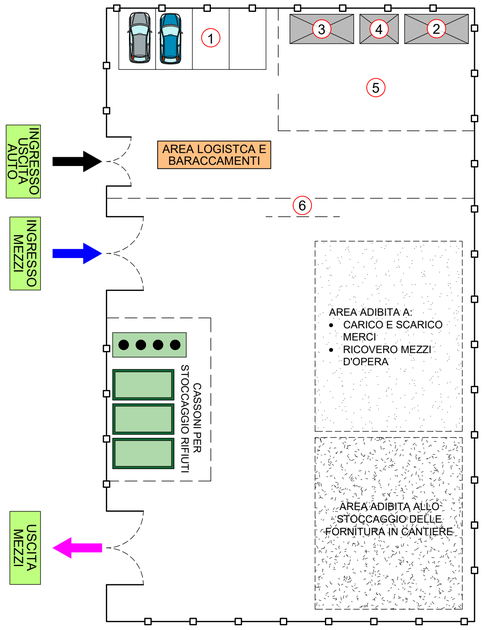

PLANIMETRIA AREA FISSA DI CANTIERE
LOGISTICA E BARACCAMENTI
Scala 1 : 250

0 5 10 15 20 25 m

LEGENDA

Simbologia	Descrizione delle opere
1	PARCHEGGIO AUTOVETTURE
2	BARACCAMENTI: UFFICIO DI DIREZIONE
3	BARACCAMENTI: SPOGLIATOIO
4	BARACCAMENTI: SERVIZI IGIENICI
5	AREA PEDONALE RECINTATA
6	PASSAGGIO PEDONALE
—o—o—	RECINZIONE DI PROTEZIONE IN RETE IN POLIETILENE E RETE ELETTROSALDATA
- - - - -	STACCIONATA PER LA DELIMITAZIONE DEL PERCORSO PEDONALE

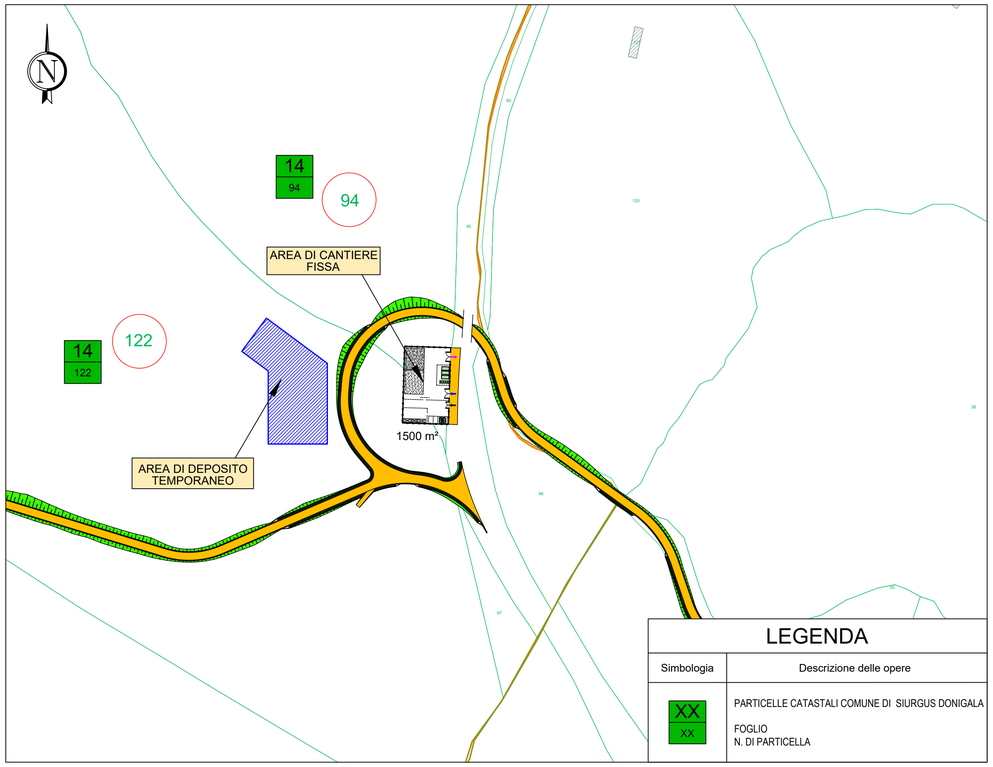

LEGENDA	
Simbologia	Descrizione delle opere
XX / XX	PARTICELLE CATASTALI COMUNE DI SIURGUS DONIGALA FOGLIO N. DI PARTICELLA

PLANIMETRIA CATASTALE
Base carta: Cartografia Catastale Vettoriale
Scala 1 : 2.000

0 40 80 120 160 200 m

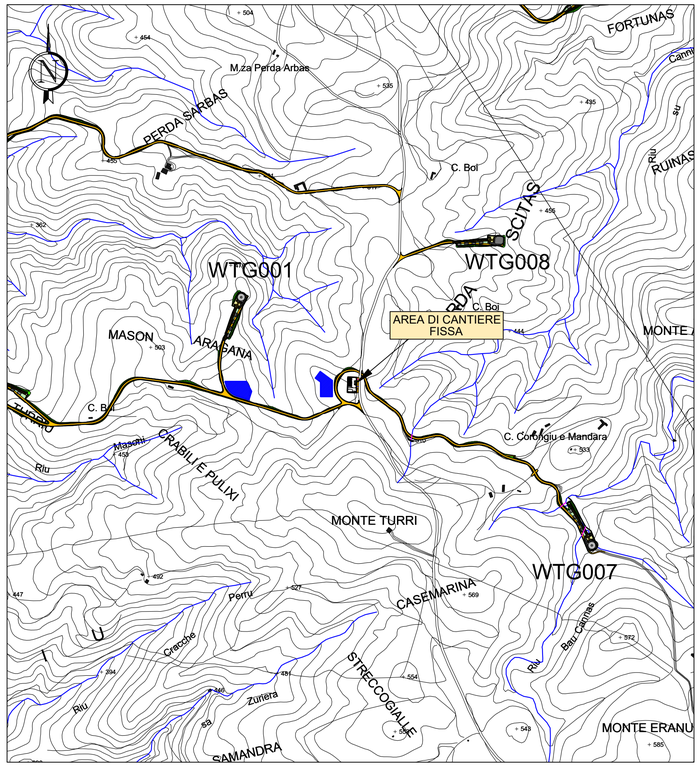

PLANIMETRIA CTR
Base carta: Carta Tecnica Regionale 1:10.000
Scala 1 : 10.000

0 200 400 600 800 1000 m

Comune di Siurgus Donigala
Comune di Selegas
Regione Sardegna

NUOVO IMPIANTO PER LA PRODUZIONE DI ENERGIA DA FONTE EOLICA "PRANU NIEDDU" NEI COMUNI DI SIURGUS DONIGALA E SELEGAS (SU)

PROGETTO DEFINITIVO - VER. 2

PROPONENTE

SIURGUS s.r.l.
Via Michelangelo Buonarroti, 39
20145 - Milano
C.F. e P.IVA 11189260968
PEC: siurgus@pec.it

OGGETTO

5 - ELABORATI GRAFICI DI PROGETTO GENERALI

PLANIMETRIA AREA DI CANTIERE

TIMBRI E FIRME

SRIA s.r.l.
STUDIO ROSSO INGEGNERI ASSOCIATI
VIA ROSOLINO PILO N. 11 - 10143 - TORINO
VIA IS MAGLIAS N. 178 - 09122 - CAGLIARI
TEL. +39 011 43 77 242
studiorosso@legalmail.it
info@sria.it
www.sria.it

dott. ing. Roberto SESENNA
Ordine degli Ingegneri Provincia di Torino
Posizione n.8530J
Cod. Fisc. SSN RRT 73B12 C665C

dott. ing. Luca DEMURTAS
Ordine degli Ingegneri Provincia di Cagliari
Posizione n.6062
Cod. Fisc. DMR LCU 77E10 E441L

dott. ing. Fabio AMBROGIO
Ordine degli Ingegneri di Torino
Posizione n.238I
Cod. Fisc. MBR FBA 78M03 B594K

CONSULENZA

Coordinatore e responsabile delle attività: Dott. ing. Giorgio Efisio DEMURTAS
Studio Gioed
VIA IS MIRRIONIS N. 178 - 09121 - CAGLIARI
Consulenza studi ambientali: dott. for. Piero RUBIU
SIATER s.r.l. VIA CASULA N. 7 - 07100 - SASSARI

CONTROLLO QUALITA'

DESCRIZIONE	EMISSIONE	
DATA	APR/2022	
COD. LAVORO	519/SR	
TIPOL. LAVORO	D	
SETTORE	G	
N. ATTIVITA'	05	
TIPOL. ELAB.	PL	
TIPOL. DOC.	T	
ID ELABORATO	10	
VERSIONE	2	

REDATTO
ing. Fabio AMBROGIO
CONTROLLATO
ing. Roberto SESENNA
APPROVATO
ing. Luca DEMURTAS

SCALA: varie

ELABORATO
5.10

Diritti riservati ex art. 2578 C.C. - Riproduzione e consegna a terzi solo su specifica autorizzazione.