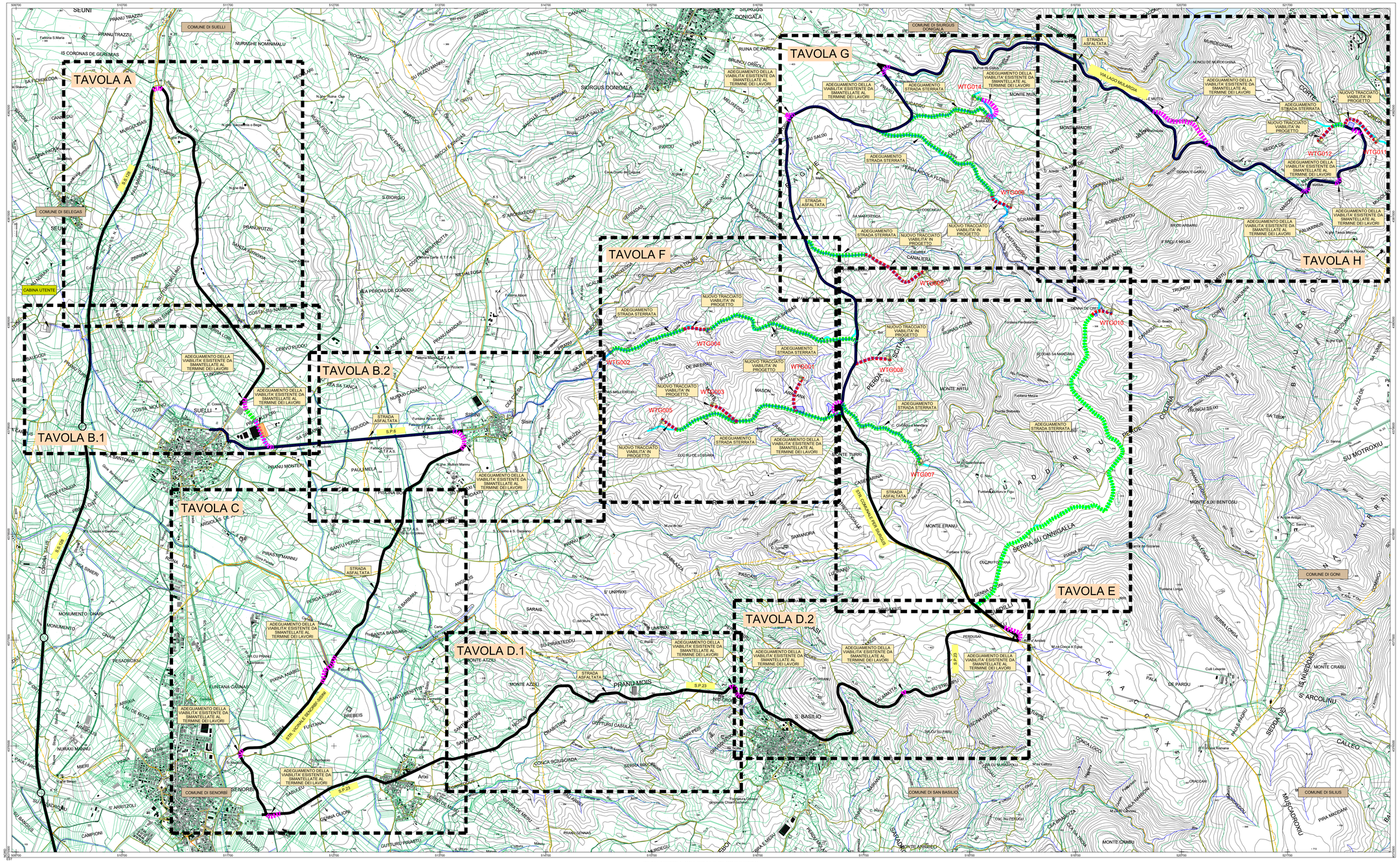

PLANIMETRIA GENERALE DI PROGETTO
Base carta: Carta Tecnica Regionale 1:10.000 e Catastale

Scala 1 : 10.000

0 200 400 600 800 1000 m

LEGENDA

Simbologia	Descrizione delle opere
	STRADE ASFALTATE INTERESSATE DAL PASSAGGIO DEI MEZZI D'OPERA PER LA REALIZZAZIONE DEGLI INTERVENTI IN PROGETTO
	STRADE STERRATE INTERESSATE DAL PASSAGGIO DEI MEZZI D'OPERA PER LA REALIZZAZIONE DEGLI INTERVENTI IN PROGETTO
	NUOVA VIABILITA' E ADEGUAMENTO DI QUELLA ESISTENTE ASFALTATA INTERESSATA DAL PASSAGGIO DEI MEZZI D'OPERA DA SMANTELLARE AL TERMINE DEI LAVORI
	ADEGUAMENTO DELLA VIABILITA ESISTENTE STERRATA INTERESSATA DAL PASSAGGIO DEI MEZZI D'OPERA DA MANTENERE AL TERMINE DEI LAVORI
	VABILITA' INTERESSATA DAL PASSAGGIO DEI MEZZI D'OPERA: NUOVE STRADE IN PROGETTO PER GLI AEROGENERATORI
	CAVIDOTTO ELETTRICO DI ALLACCIO ALLA NUOVA SOTTOSTAZIONE IN PROGETTO
	CONFINI COMUNALI
	PIAZZOLA AEROGENERATORE IN PROGETTO
	LIMITI PARTICELLE CATASTALI
	LIMITI FOGLI CATASTALI

GEOREFERENZIAZIONE

Datum:	WGS84 - ETRF 2000
Ellissoide:	WGS84
Proiezione:	UTM (Universal Trasversal Mercator)
Zone:	32N (6° E to 12° E)
Longitudine origine:	9° Est
Latitudine origine:	0°
Falso Est:	500'000.00
Falso Nord:	0
Fattore di scala:	0.9996 (0.9996 = m = 1.0004)
Coversione:	Italgeo2005 grigliato IGM

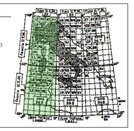

Comune di Siurgus Donigala
Comune di Selegas
Regione Sardegna

NUOVO IMPIANTO PER LA PRODUZIONE DI ENERGIA DA FONTE EOLICA "PRANU NIEDDU" NEI COMUNI DI SIURGUS DONIGALA E SELEGAS (SU)

PROGETTO DEFINITIVO - VER. 2

PROPRIETARIO

SIURGUS s.r.l.
Via Michelangelo Buonarroti, 39
20145 - Milano
C.F. e P.IVA 11189260968
PEC: siurgus@pec.it

OGGETTO

5 - ELABORATI GRAFICI DI PROGETTO GENERALI

PLANIMETRIA DI PROGETTO SU BASE C.T.R. VETTORIALE

TIMBRI E FIRME

STUDIO ROSSO INGEGNERI ASSOCIATI
Ordine degli Ingegneri di Torino
VIA DI BARBIANA 178 - 00123 - CASCINA
TEL. +39 011 40 70 240
info@studiorosso.ingegneri.it
ceb@pec.it
www.srai.it

dott. ing. Roberto SESENNA
Ordine degli Ingegneri Provincia di Torino
Cod. Fisc. SSN RRT 72B13 C665C

dott. ing. Luca DEMURTAS
Ordine degli Ingegneri Provincia di Cagliari
Cod. Fisc. DMR LCU 77E 04 B354 L

dott. ing. Fabio AMBROGIO
Ordine degli Ingegneri di Torino
Posizione n. 2236
Cod. Fisc. MBR FBA 78B20 B354H

Coordinatore e responsabile delle attività: Dott. ing. Giorgio Elisio DEMURTAS

Consulenza studi ambientali: dott. for. Piero RUBIU

SIATER S.r.l. VIA CASSALA 7 - 07041- SASSARI

CONSULENZA
Studio Gioed
VIA DI BARBIANA 178 - 00123 - CASCINA

CONTROLLO QUALITÀ

DESCRIZIONE	EMISSIONE
DATA	APR/2022
CSB LAVORO	5102R
TIPOL. LAVORO	D
SETTORE	G
N. ATTIVITA'	05
N. ELABORATO	5.1
TIPOL. DOC.	T
ID ELABORATO	01
VERSIONE	2

REDATTO: ing. Fabio AMBROGIO
CONTROLLATO: ing. Roberto SESENNA
APPROVATO: ing. Luca DEMURTAS

SCALA: 1:10.000

ELABORATO

5.1