

PLANIMETRIA DI PROGETTO - ADEGUAMENTO "E"

Base carta: Ortofoto google e Carta Tecnica Regionale 1:10.000

Scala 1 : 1.000

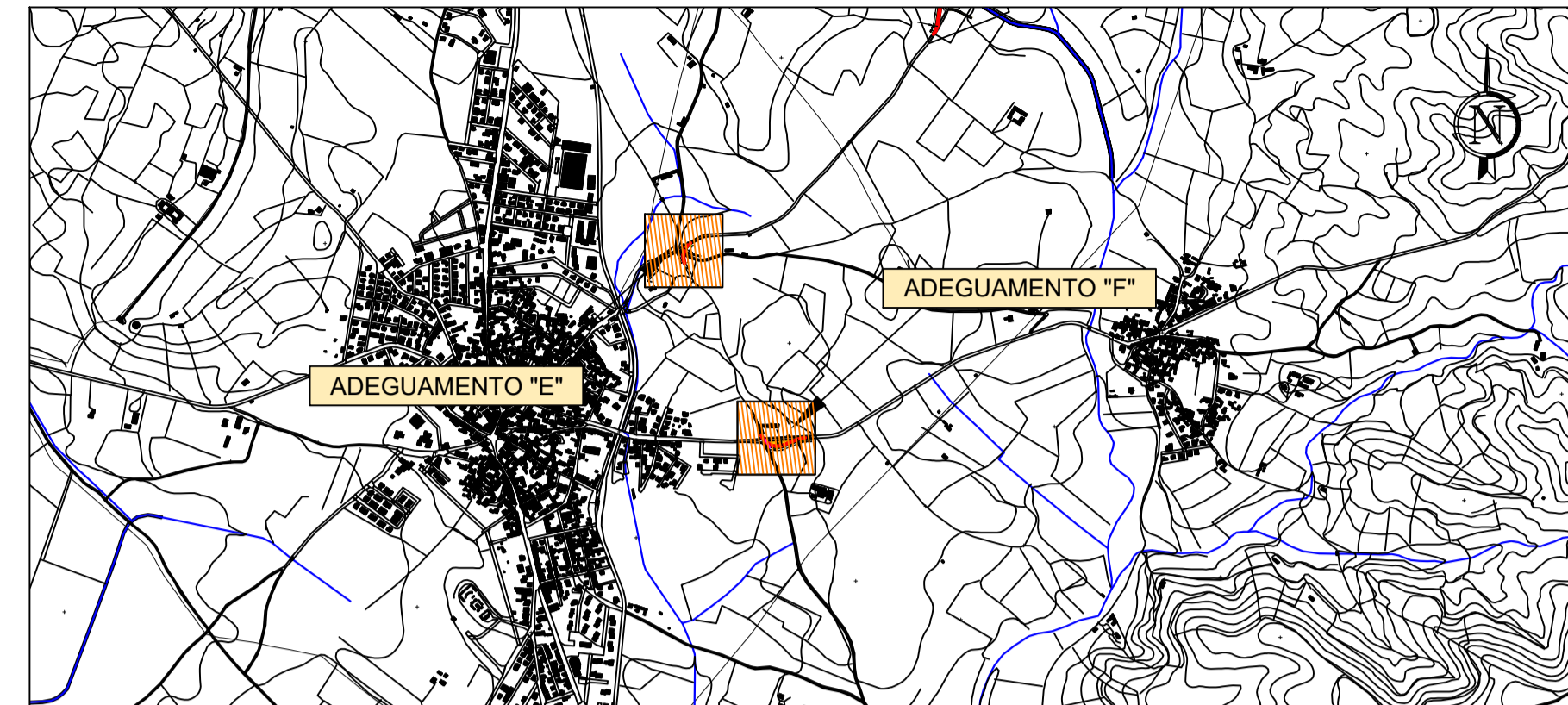

PLANIMETRIA DI INQUADRAMENTO

Base carta: Ortofoto google e Carta Tecnica Regionale 1:10.000

Scala 1 : 20.000

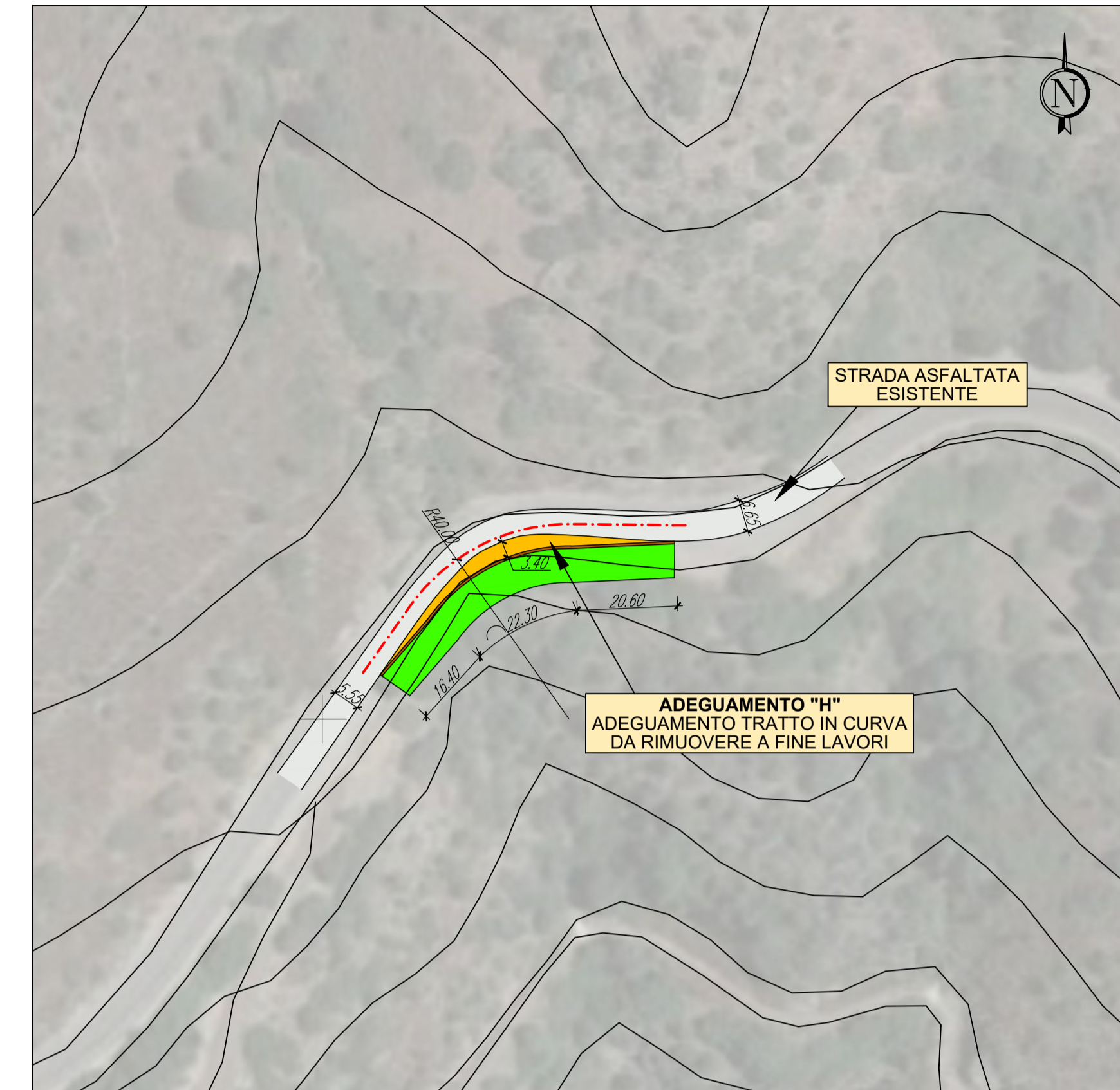

PLANIMETRIA DI PROGETTO - ADEGUAMENTO "H"

Base carta: Ortofoto google e Carta Tecnica Regionale 1:10.000

Scala 1 : 1.000

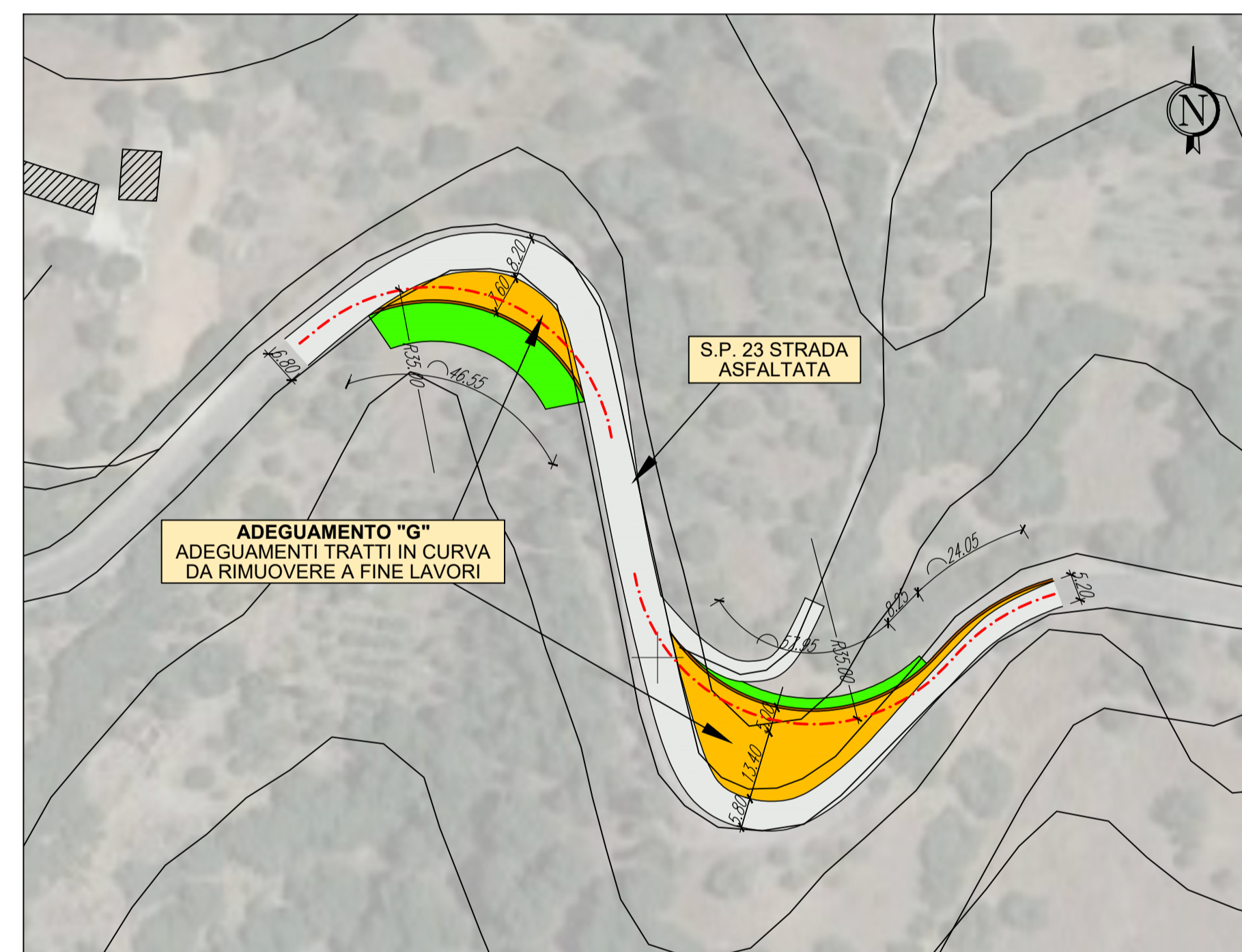
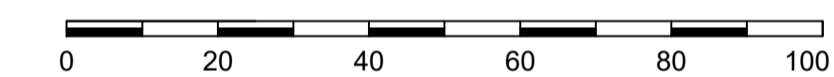

PLANIMETRIA DI PROGETTO - ADEGUAMENTO "G"

Base carta: Ortofoto google e Carta Tecnica Regionale 1:10.000

Scala 1 : 1.000

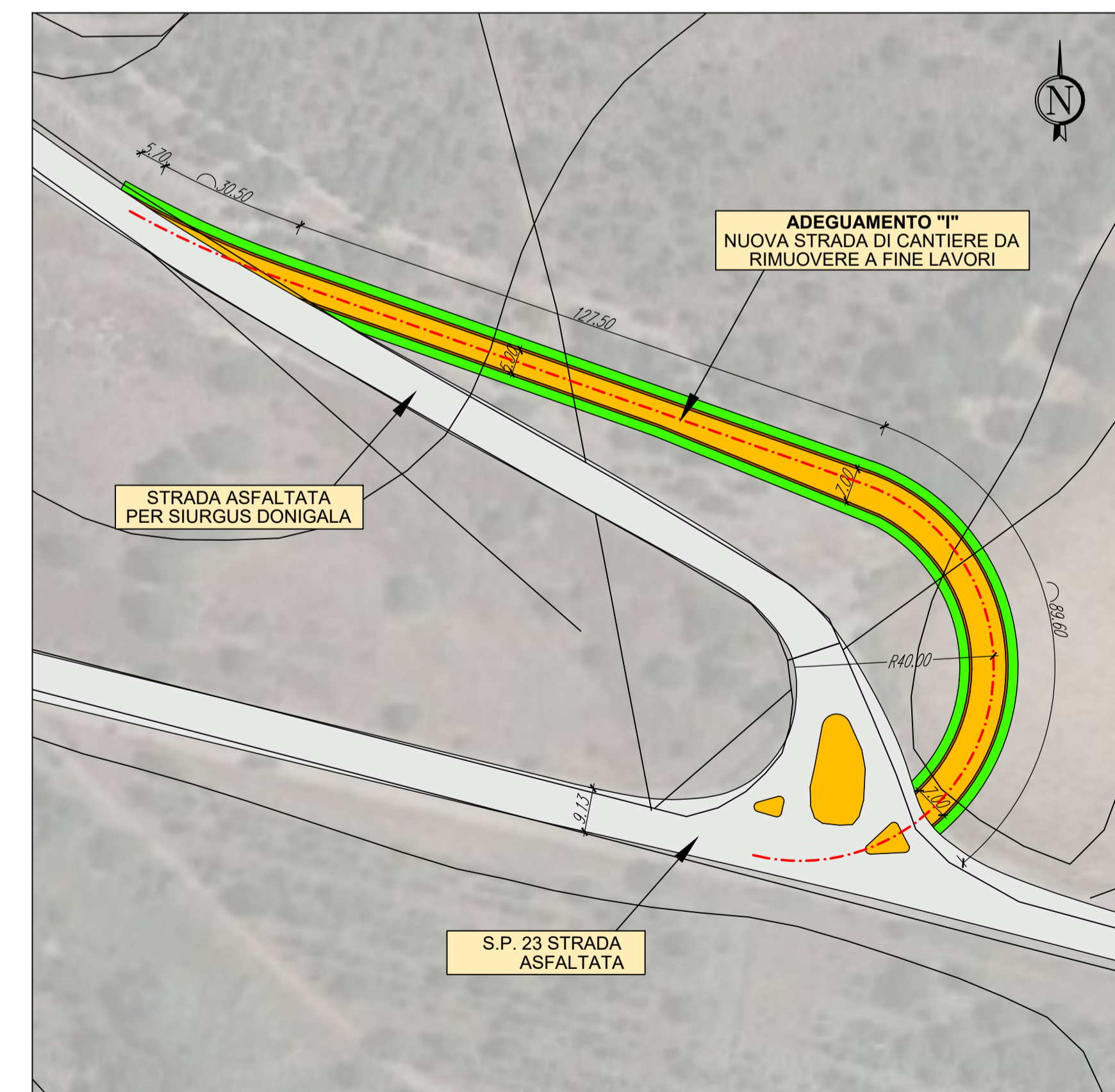

PLANIMETRIA DI PROGETTO - ADEGUAMENTO "I"

Base carta: Ortofoto google e Carta Tecnica Regionale 1:10.000

Scala 1 : 1.000

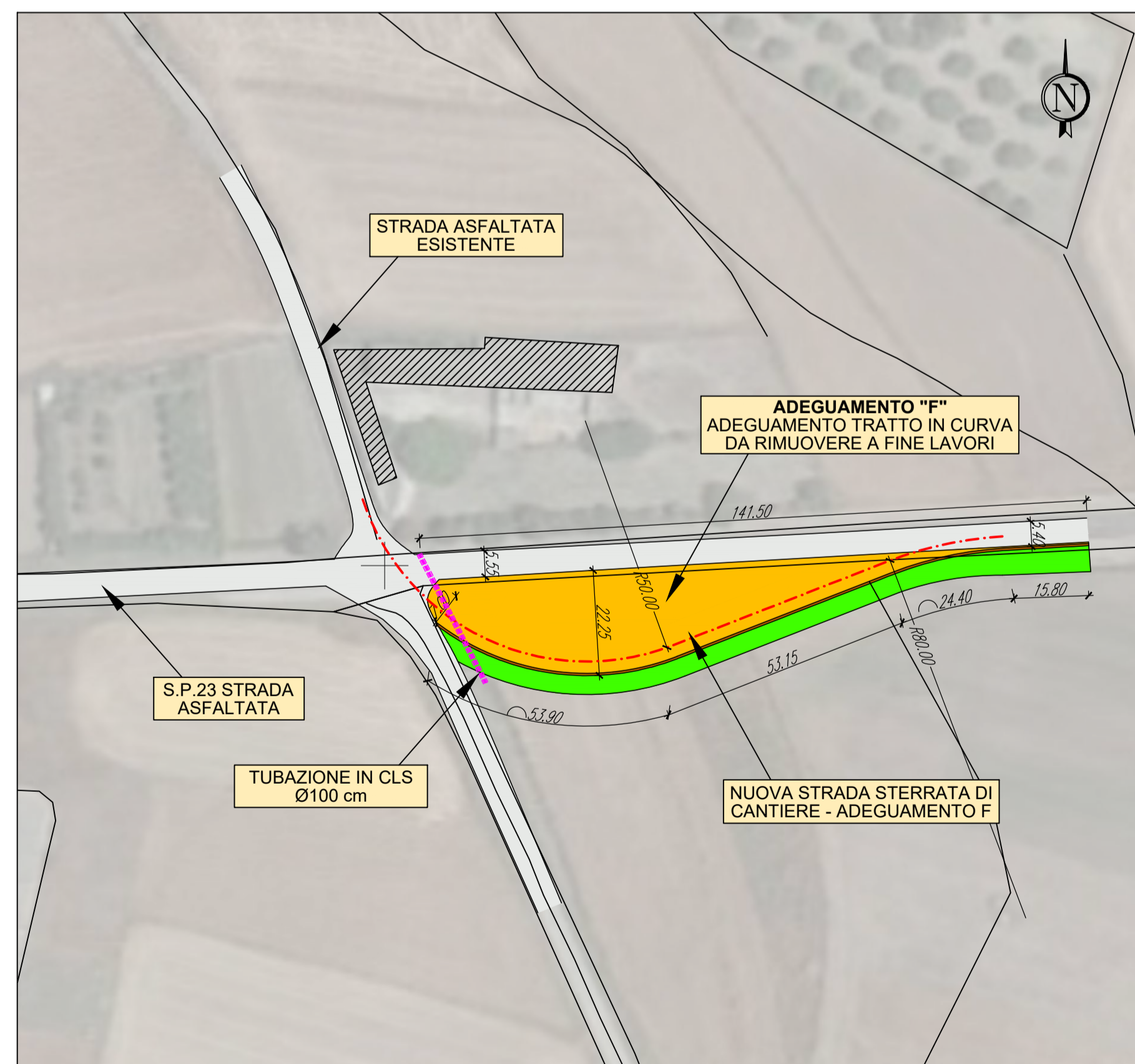
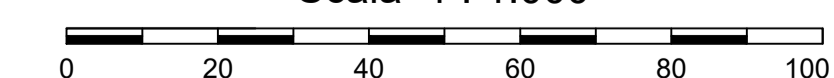

PLANIMETRIA DI PROGETTO - ADEGUAMENTO "F"

Base carta: Ortofoto google e Carta Tecnica Regionale 1:10.000

Scala 1 : 1.000

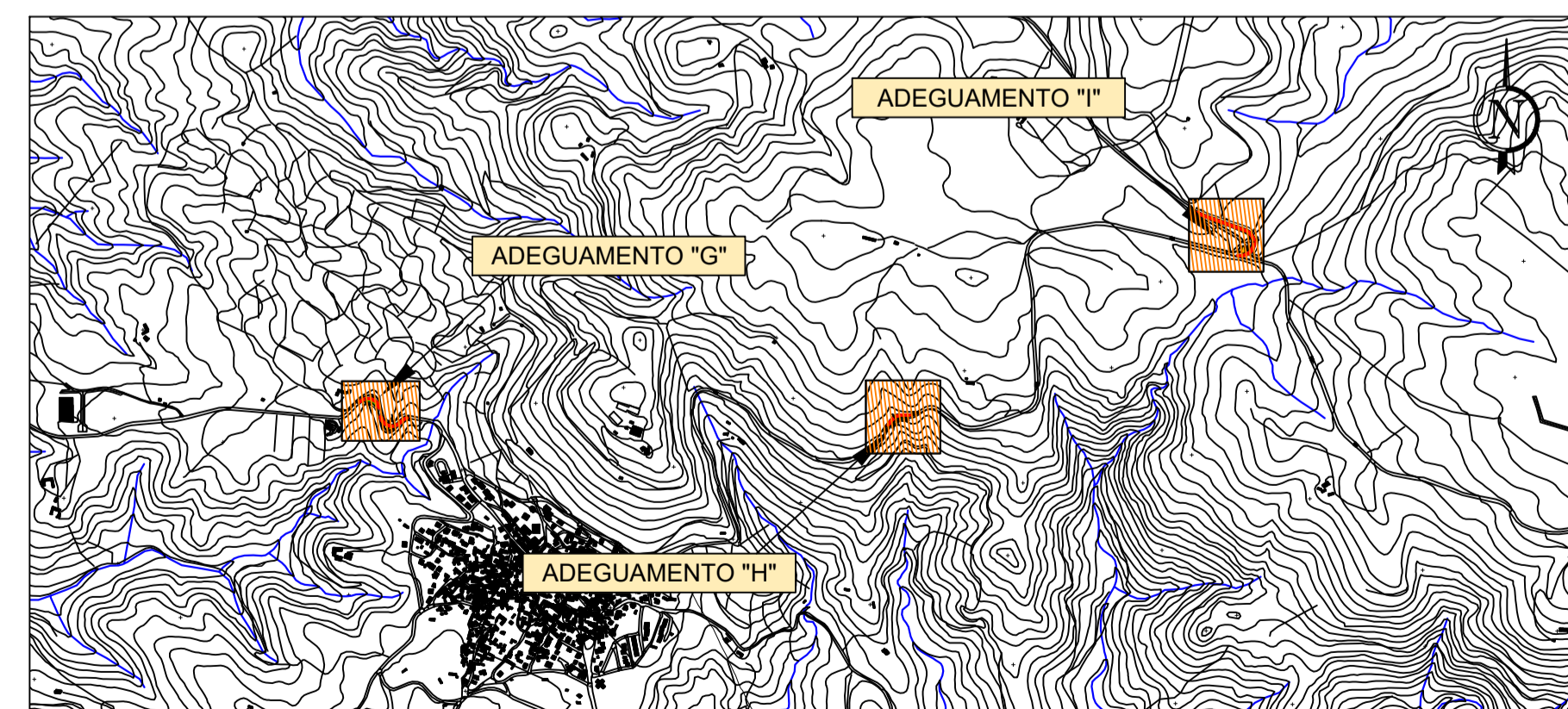
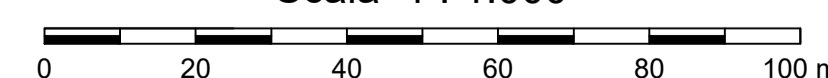

PLANIMETRIA DI INQUADRAMENTO

Base carta: Ortofoto google e Carta Tecnica Regionale 1:10.000

Scala 1 : 20.000

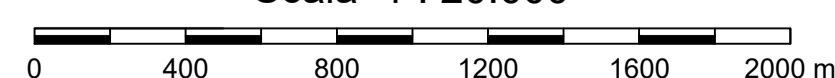

NUOVO IMPIANTO PER LA PRODUZIONE DI ENERGIA DA FONTE EOLICA "PRANU NIEDDU" NEI COMUNI DI SIURGUS DONIGALA E SELEGAS (SU)

PROGETTO DEFINITIVO - VER. 2

SIURGUS s.r.l.
Via Michelangelo Buonarroti, 39
20145 - Milano
C.F. e P.IVA 11189260968
PEC: siurgus@pec.it

6 - ADEGUAMENTO VIABILITA' ESISTENTE

ADEGUAMENTI DELLA VIABILITA' DI ACCESSO AL PARCO EOLICO: STRALCI PLANIMETRICI - TAVOLA 2

SRISA
STUDIO ROSSO
INGEGNERI ASSOCIATI
Via Rosolino Pilo N. 11 - 10143 - TORINO
Via S. Margherita N. 178 - 09121 - CAGLIARI
Tel. +39 011 43 77 242
studiorosso@legispost.it
info@srisa.it
www.srisa.it

dott. ing. Roberto SESENNA
Ordine degli Ingegneri Provincia di Torino
Pratica n. 9303
Cod. Fisc. SSN RRT 73812 C865C

dott. ing. Luca DEMURTAS
Ordine degli Ingegneri di Cagliari
Pratica n. 238
Cod. Fisc. DMR LCU 77E10 E41L

dott. ing. Fabio AMBROGIO
Ordine degli Ingegneri di Torino
Pratica n. 238
Cod. Fisc. MBR FBA 78M3 B584K

Coordinatore e responsabile delle attività: Dott. ing. Giorgio Efsio DEMURTAS
Consulenza studi ambientali: dott. for. Piero RUBIU
SIATER S.F.I. VIA CASALE N. 7 - 07100 - SASSARI

DESCRIZIONE	EMISSIONE
DATA	APR/2022
COD. LAVORO	519SR
TIPOL. LAVORO	D
SETTORE	G
N. ATTRAVERSA	06
TIPOL. ELAB.	PL
TIPOL. DOC.	T
ID ELABORATO	03
VERSIONE	2

REDAITTO	CONTROLLATO	APPROVATO
ing. Fabio AMBROGIO	ing. Roberto SESENNA	ing. Luca DEMURTAS

SCALA: 1:1.000