

**AEROGENERATORE WTG005  
NUOVA VIABILITA' E ADEGUAMENTO DI QUELLA ESISTENTE - TAVOLA 2**

**LEGENDA**

Simbologia	Descrizione delle opere
[Linea tratteggiata]	AREA LIBERA DA OSTACOLI ADIBITA ALL'ASSEMBLAGGIO DELLA GRU PRINCIPALE UTILIZZATA PER IL MONTAGGIO DELL'AEROGENERATORE
[Area verde]	AREE CON FINITURA IN TERRENO SELEZIONATO E COMPATTATO CON ADEGUATA CAPACITA' PORTANTE
[Area verde tratteggiata]	PIAZZOLE TEMPORANEE PER LE GRU SECONDARIE PER IL MONTAGGIO DELLA GRU PRINCIPALE
[Area verde con linee tratteggiate]	PIAZZOLA DEFINITIVA DELL'AEROGENERATORE: FINITURA IN STABILIZZATO DI CAVA (SP. 20 cm) SU FINITURA IN TERRENO SELEZIONATO E COMPATTATO CON ADEGUATA CAPACITA' PORTANTE
[Area verde con linee tratteggiate]	FONDAZIONE IN MATERIALE LAPIDEO ETEROGENEO (SP. 40 cm)
[Area verde con linee tratteggiate]	STRADA DI ACCESSO IN PROGETTO: FINITURA IN STABILIZZATO DI CAVA (SP. 20 cm) SU FONDAZIONE IN MATERIALE LAPIDEO ETEROGENEO (SP. 40 cm)
[Linea verde]	SCARPATA IN TERRENO NATURALE
[Linea verde]	FOSSO IN TERRA
[Linea tratteggiata]	SCAVO PER LA REALIZZAZIONE DELLA FONDAZIONE DELL'AEROGENERATORE
[Linea tratteggiata]	CURVE DI LIVELLO: EQUIDISTANZA 5 METRI
[Linea tratteggiata]	CURVE DI LIVELLO: EQUIDISTANZA 1 METRO

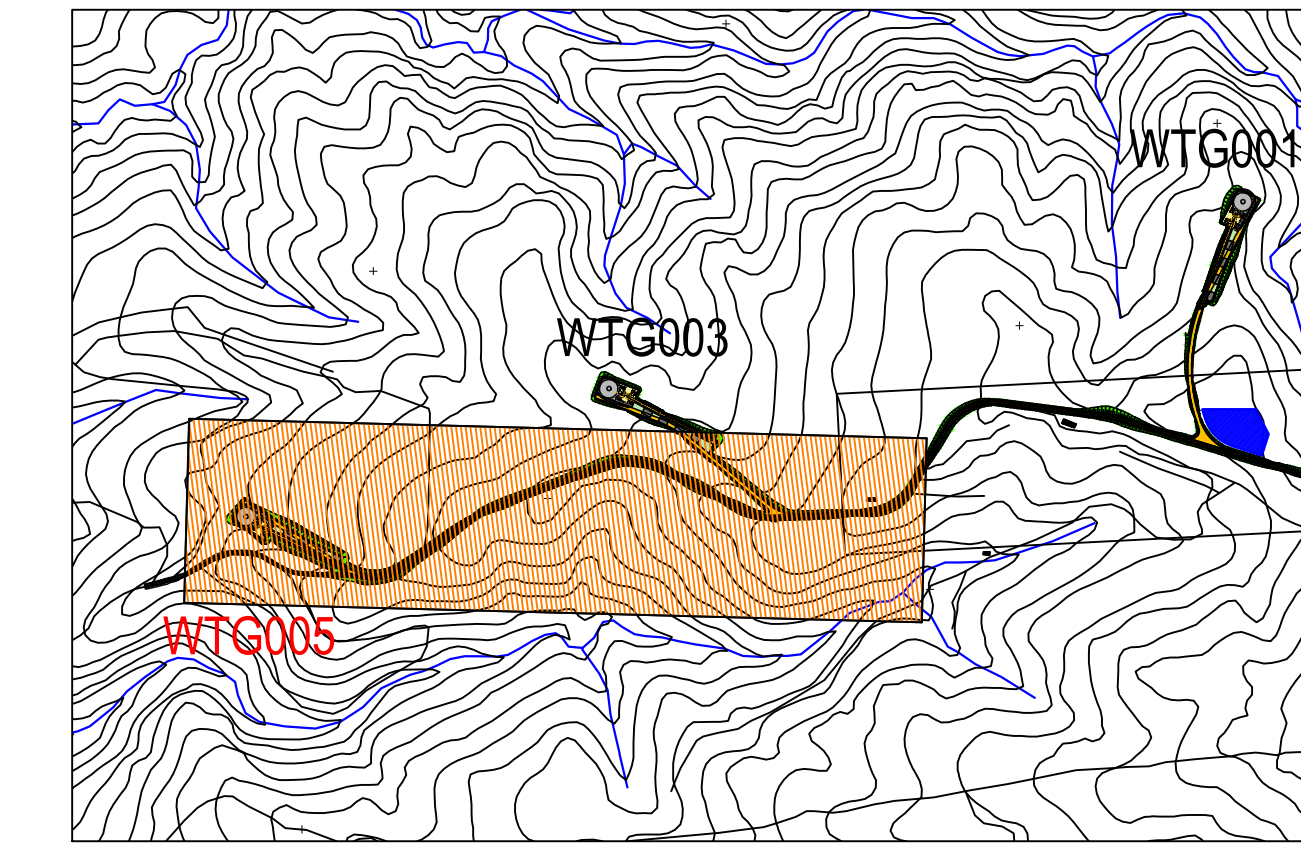
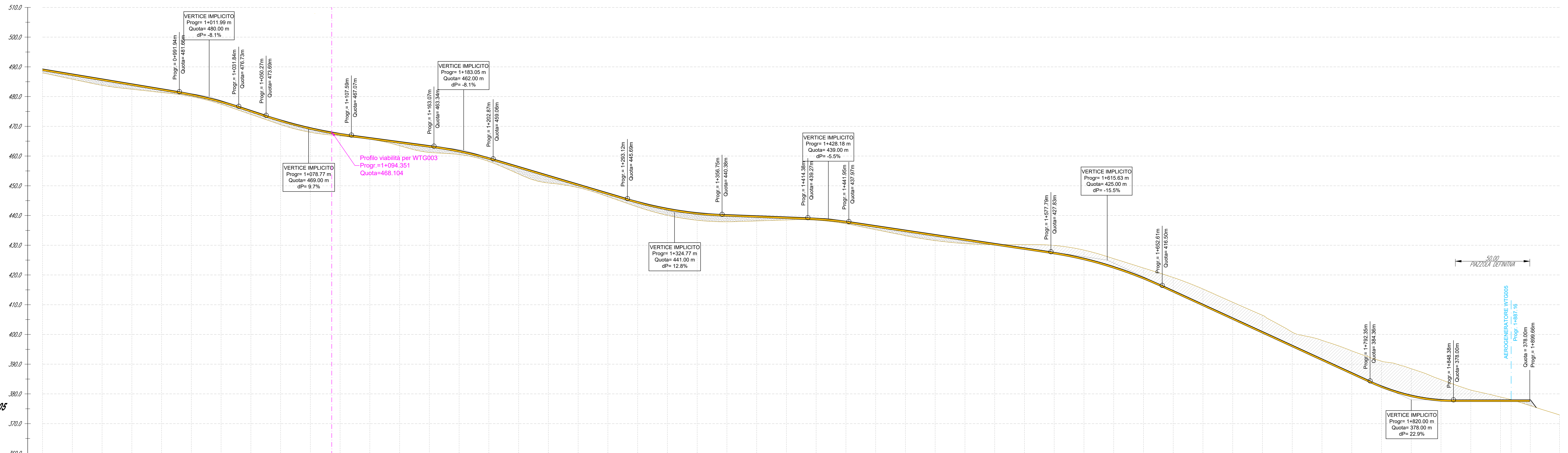
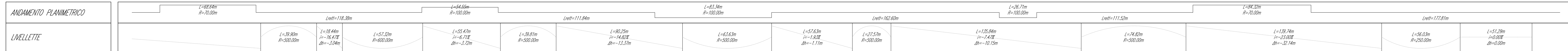

**AEROGENERATORE WTG005  
NUOVA VIABILITA' 2/2**

Scala: 1:1000-500  
Q.Rit.: 360,00

NUMERO SEZIONE	10	11	12	13	14	15	16	17	18	19	20	21
DISTANZE PROGRESSIVE	0+000,00	0+020,00	0+040,00	0+060,00	0+080,00	0+100,00	0+120,00	0+140,00	0+160,00	0+180,00	0+200,00	0+220,00
DISTANZE PARZIALI	20,00	20,00	20,00	20,00	20,00	20,00	20,00	20,00	20,00	20,00	20,00	19,66
QUOTE TERRENO ATTUALE	467,58	465,85	463,00	462,45	461,01	460,00	458,57	457,14	455,71	454,28	452,85	451,42
QUOTE DI PROGETTO	468,37	467,04	465,00	464,27	462,50	461,00	459,57	458,14	456,71	455,28	453,85	452,42
ETOMETRICHE	09	10	11	12	13	14	15	16	17	18	19	19

Comune di Siurgus Donigala e Comune di Selegas, Regione Sardegna

**NUOVO IMPIANTO PER LA PRODUZIONE DI ENERGIA DA FONTE EOLICA "PRANU NIEDDU" NEI COMUNI DI SIURGUS DONIGALA E SELEGAS (SU)**

**PROGETTO DEFINITIVO - VER. 2**

PROPRONENTE: SIURGUS s.r.l. (Via Michelangelo Buonarroti, 39 - 20145 - Milano - C.F. e P.IVA 11189260968 - PEC: siurgus@pec.it)

OGGETTO: 7 - PIAZZOLE DI CANTIERE E NUOVE VIABILITA' AEROGENERATORE WTG005 - NUOVA VIABILITA': PLANIMETRIA E PROFILO DI PROGETTO - TAVOLA 2/2

REDAZIONE: ing. Fabio AMBROGIO (Studio Rosso Ingegneria Associati)

CONTROLLATO: ing. Roberto SEBENNA

APPROVATO: ing. Luca DEMURTAS

CONSALENZA: Studio Gioed

SCALA: 1:1.000

**7.19**