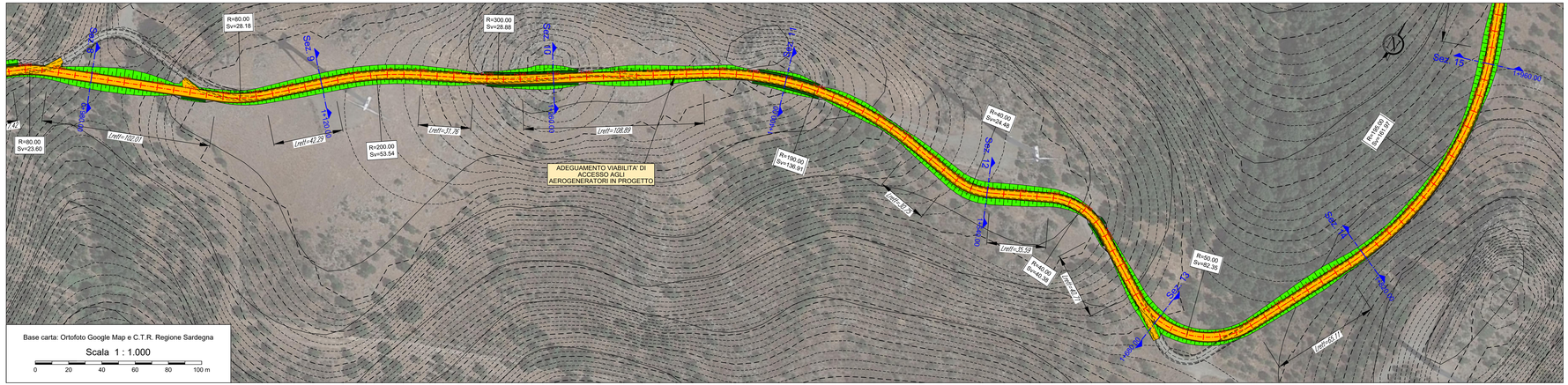

LEGENDA

Simbologia	Descrizione delle opere
	AREA LIBERA DA OSTACOLI ADIBITA ALL'ASSEMBLAGGIO DELLA GRU PRINCIPALE UTILIZZATA PER IL MONTAGGIO DELL'AEROGENERATORE
	AREE CON FINITURA IN TERRENO SELEZIONATO E COMPATTATO CON ADEGUATA CAPACITA' PORTANTE
	PIAZZOLE TEMPORANEE PER LE GRU SECONDARIE PER IL MONTAGGIO DELLA GRU PRINCIPALE FINITURA IN TERRENO SELEZIONATO E COMPATTATO CON ADEGUATA CAPACITA' PORTANTE
	PIAZZOLA DEFINITIVA DELL'AEROGENERATORE. FINITURA IN STABILIZZATO DI CAVA (SP. 20 cm) SU FONDAZIONE IN MATERIALE LAPIDEO ETEROGENEO (SP. 40 cm)
	STRADA DI ACCESSO IN PROGETTO. FINITURA IN STABILIZZATO DI CAVA (SP. 20 cm) SU FONDAZIONE IN MATERIALE LAPIDEO ETEROGENEO (SP. 40 cm)
	SCARPATA IN TERRENO NATURALE
	FOSSO IN TERRA
	SCAVO PER LA REALIZZAZIONE DELLA FONDAZIONE DELL'AEROGENERATORE
	CURVE DI LIVELLO: EQUIDISTANZA 5 METRI
	CURVE DI LIVELLO: EQUIDISTANZA 1 METRO

AEROGENERATORE WTG010

NUOVA VIABILITA' E ADEGUAMENTO DI QUELLA ESISTENTE - TAVOLA 2

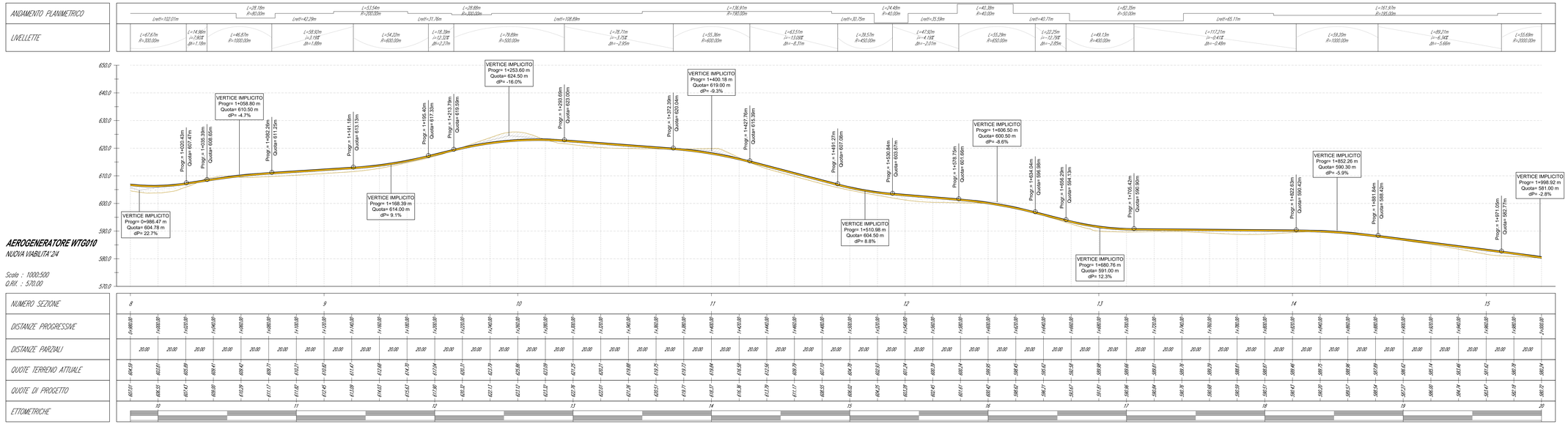

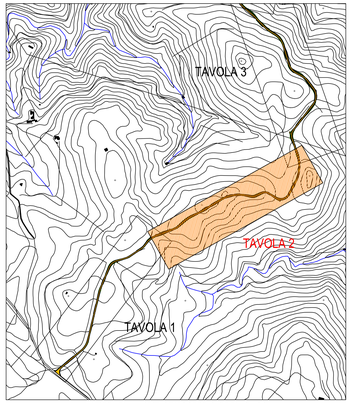

PLANIMETRIA DI INQUADRAMENTO
Scala 1:10.000

Comune di Siurgus Donigala
Comune di Selegas
Regione Sardegna

NUOVO IMPIANTO PER LA PRODUZIONE DI ENERGIA DA FONTE EOLICA "PRANU NIEDDU" NEI COMUNI DI SIURGUS DONIGALA E SELEGAS (SU)

PROGETTO DEFINITIVO - VER. 2

PROPONENTE

SIURGUS s.r.l.
Via Michelangelo Buonarroti, 39
20145 - Milano
C.F. e P.IVA 11189260968
PEC: siurgus@pec.it

OGGETTO

7 - PIAZZOLE DI CANTIERE E NUOVE VIABILITA'

AEROGENERATORE WTG010 - NUOVA VIABILITA': PLANIMETRIA E PROFILO DI PROGETTO 2/4

TIMBRI E FIRME

STUDIO ROSSO INGEGNERI ASSOCIATI
VIA ROSSO,MOTTA 214, 11 - 10143 - TORINO
VIA SI.SI.MINORIS N. 17/B - 09121 - CAGLIARI
Tel. 0039 070 271 78 - 0039 070 271 78 - 0039 070 271 78
studiorosso@ingpec.eu
info@siria.it
www.siria.it

dott. ing. Roberto SESENNA
Ordine degli Ingegneri Provincia di Torino
Matricola n.2398
Cod. Fisc. SSN RRT 75B12 C665C

dott. ing. Luca DEMURTAS
Ordine degli Ingegneri Provincia di Cagliari
Matricola n.2399
Cod. Fisc. DMR LCU 77B16 B354L

dott. ing. Fabio AMBROGIO
Ordine degli Ingegneri di Torino
Matricola n.2396
Cod. Fisc. MBR FBA 78M03 B594K

Coordinatore e responsabile delle attività: Dott. ing. Giorgio Elisio DEMURTAS
Consulenza studi ambientali: dott. for. Piero RUBIU
STATER s.r.l. - VIA CAGLIARI N. 7 - 07100 - SASSARI

CONSULENZA
Studio Gioed
VIA SI.MINORIS N. 17/B - 09121 - CAGLIARI

CONTROLLO QUALITA'

DESCRIZIONE	EMISSIONE
DATA	APRILE 2021
COD. LAVORO	519/05
TIPOL. LAVORO	D
SETTORE	G
N. ATTIVITA'	07
TIPOL. ELAB.	PL
TIPOL. DOC.	T
ID ELABORATO	41
VERSIONE	2

SCALA: 1:1.000

REDATTO: ing. Fabio AMBROGIO
CONTROLLATO: ing. Roberto SESENNA
APPROVATO: ing. Luca DEMURTAS

ELABORATO
7.41

Diritti riservati ex art. 2576 C.C. - Riproduzione o copiatura in tutto o in parte non autorizzata