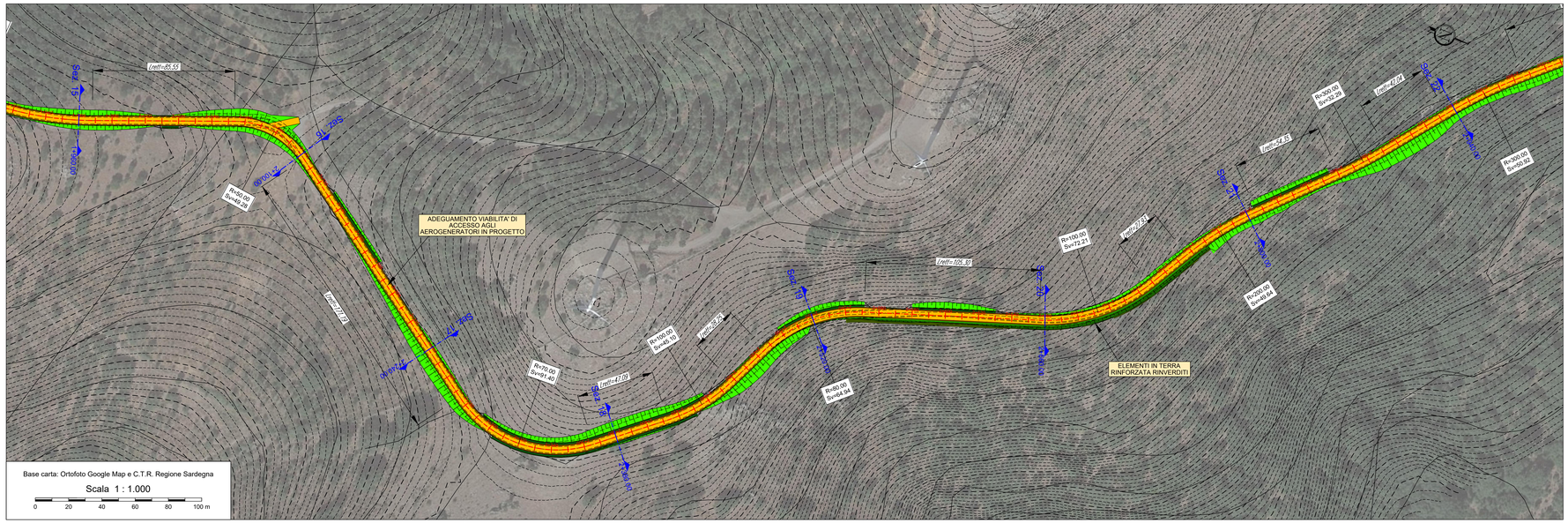

LEGENDA

Simbologia	Descrizione delle opere
	AREA LIBERA DA OSTACOLI ADIBITA ALL'ASSEMBLAGGIO DELLA GRU PRINCIPALE UTILIZZATA PER IL MONTAGGIO DELL'AEROGENERATORE
	AREE CON FINITURA IN TERRENO SELEZIONATO E COMPATTATO CON ADEGUATA CAPACITA' PORTANTE
	PIAZZOLE TEMPORANEE PER LE GRU SECONDARIE PER IL MONTAGGIO DELLA GRU PRINCIPALE FINITURA IN TERRENO SELEZIONATO E COMPATTATO CON ADEGUATA CAPACITA' PORTANTE
	PIAZZOLA DEFINITIVA DELL'AEROGENERATORE. FINITURA IN STABILIZZATO DI CAVA (SP. 20 cm) SU FONDAZIONE IN MATERIALE LAPIDEO ETEROGENEO (SP. 40 cm)
	STRADA DI ACCESSO IN PROGETTO. FINITURA IN STABILIZZATO DI CAVA (SP. 20 cm) SU FONDAZIONE IN MATERIALE LAPIDEO ETEROGENEO (SP. 40 cm)
	SCARPATA IN TERRENO NATURALE
	FOSSO IN TERRA
	SCAVO PER LA REALIZZAZIONE DELLA FONDAZIONE DELL'AEROGENERATORE
	CURVE DI LIVELLO: EQUIDISTANZA 5 METRI
	CURVE DI LIVELLO: EQUIDISTANZA 1 METRO

AEROGENERATORE WTG010

NUOVA VIABILITA' E ADEGUAMENTO DI QUELLA ESISTENTE - TAVOLA 3

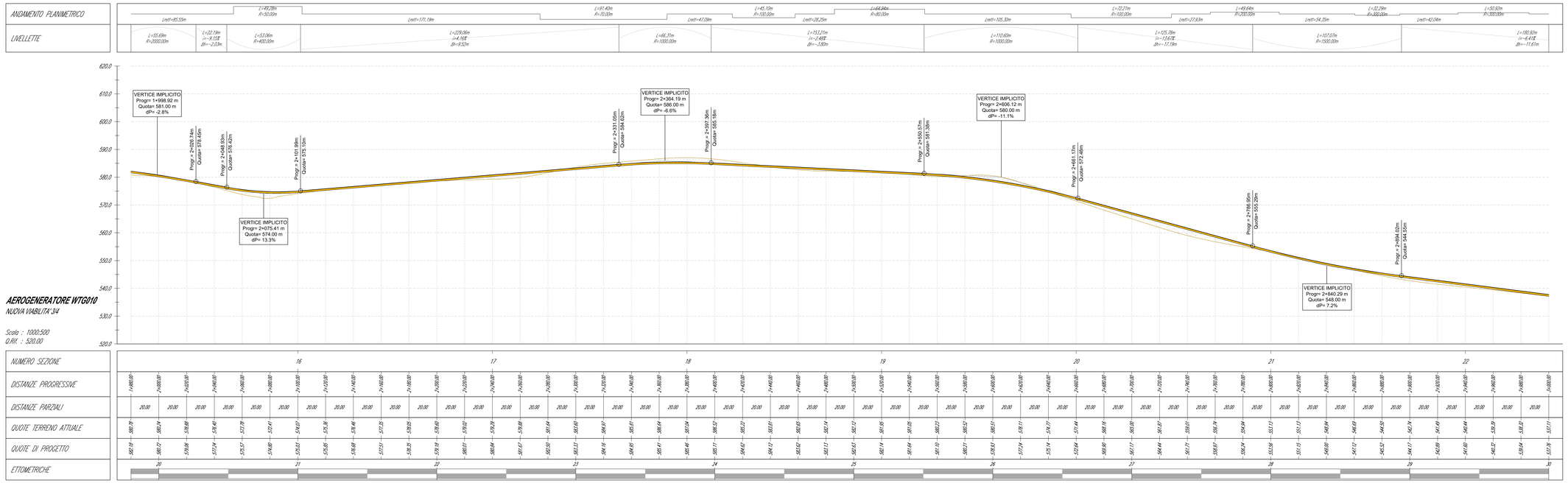

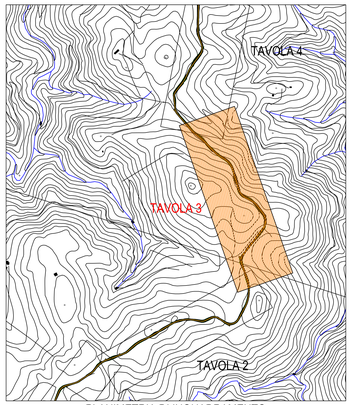

PLANIMETRIA DI INQUADRAMENTO
Scala 1:10.000

Comune di Siurgus Donigala
Comune di Selegas
Regione Sardegna

NUOVO IMPIANTO PER LA PRODUZIONE DI ENERGIA DA FONTE EOLICA "PRANU NIEDDU" NEI COMUNI DI SIURGUS DONIGALA E SELEGAS (SU)

PROGETTO DEFINITIVO - VER. 2

PROPONENTE

SIURGUS s.r.l.
Via Michelangelo Buonarroti, 39
20145 - Milano
C.F. e P.IVA 11189260968
PEC: siurgus@pec.it

OGGETTO

7 - PIAZZOLE DI CANTIERE E NUOVE VIABILITA'

AEROGENERATORE WTG010 - NUOVA VIABILITA': PLANIMETRIA E PROFILO DI PROGETTO 3/4

TIMBRI E FIRME

STUDIO ROSSO INGEGNERI ASSOCIATI
VIA ROSOLINO PILO N. 11 - 10143 - TORINO
VIA IS MIRRIONIS N. 178 - 09121 - CAGLIARI
Tel. 011 9503 413 - Fax 011 9503 414
studiorosso@ingpec.eu
info@sria.it
www.sria.it

dott. ing. Roberto SESENNA
Ordine degli Ingegneri Provincia di Torino
Indirizzo: Via Rosolino Pilo 11
Cod. Fisc. SSN RRT 75B12 G690C

dott. ing. Luca DEMURTAS
Ordine degli Ingegneri Provincia di Cagliari
Indirizzo: Via Rosolino Pilo 11
Cod. Fisc. DMR LCU 77B16 B354Y

dott. ing. Fabio AMBROGIO
Ordine degli Ingegneri di Torino
Indirizzo: Via Rosolino Pilo 11
Cod. Fisc. MBR FBA 79M03 B594K

CONSULENZA

Coordinatore e responsabile della attività: Dott. ing. Giorgio Elisio DEMURTAS — Studio Gioed, Via IS MIRRIONIS N. 178 - 09121 - CAGLIARI

Consulenza studi ambientali: dott. for. Piero RUBIU — STATER S.r.l., Via CASULA N. 7 - 07100 - SASSARI

CONTROLLO QUALITA'

DESCRIZIONE:	EMISSIONE
DATA	APRILE2022
CODI. LAVORO	5190/05
TIPOL. LAVORO	D
SETTORE	G
N. ATTIVITA'	07
TIPOL. ELAB.	PL
TIPOL. DOC.	T
ID ELABORATO	42
VERSIONE	2

REDATTO: ing. Fabio AMBROGIO
CONTROLLATO: ing. Roberto SESENNA
APPROVATO: ing. Luca DEMURTAS

SCALA: 1:1.000

ELABORATO
7.42

Diritti riservati ai sensi L.633/941 L.C. - Riproduzione o consegna a terzi senza la nostra autorizzazione è vietata