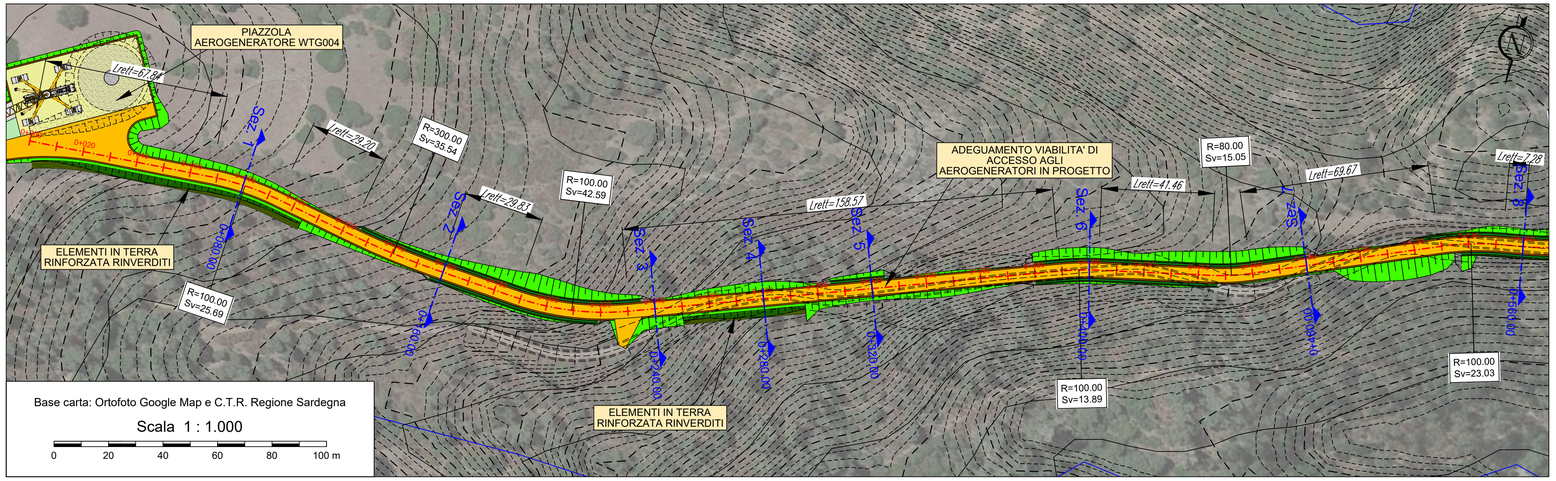


**AEROGENERATORE WTG002**

NUOVA VIABILITA' E ADEGUAMENTO DI QUELLA ESISTENTE - TAVOLA 1

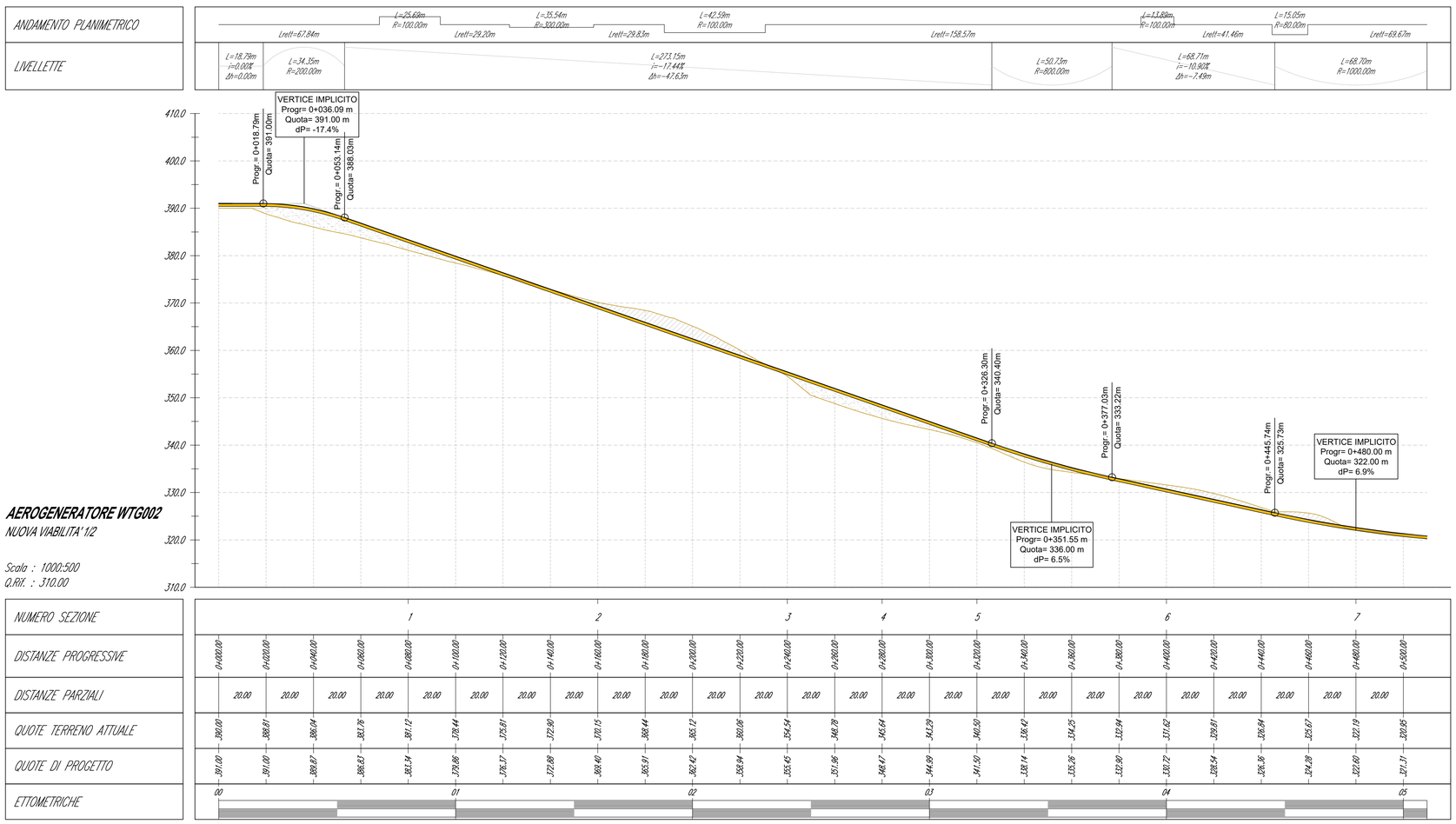


***AEROGENERATORE WTG002***

*NUOVA VIABILITA' 1/2*

*Scala : 1000:500*

*Q.Rif. : 310.00*

## LEGENDA

| Simbologia | Descrizione delle opere |
|---|---|
| | AREA LIBERA DA OSTACOLI ADIBITA ALL'ASSEMBLAGGIO DELLA GRU PRINCIPALE UTILIZZATA PER IL MONTAGGIO DELL'AEROGENERATORE |
| | AREE CON FINITURA IN TERRENO SELEZIONATO E COMPATTATO CON ADEGUATA CAPACITA' PORTANTE |
| | PIAZZOLE TEMPORANEE PER LE GRU SECONDARIE PER IL MONTAGGIO DELLA GRU PRINCIPALE FINITURA IN TERRENO SELEZIONATO E COMPATTATO CON ADEGUATA CAPACITA' PORTANTE |
| | PIAZZOLA DEFINITIVA DELL'AEROGENERATORE. FINITURA IN STABILIZZATO DI CAVA (SP. 20 cm) SU FONDAZIONE IN MATERIALE LAPIDEO ETEROGENEO (SP. 40 cm) |
| | STRADA DI ACCESSO IN PROGETTO. FINITURA IN STABILIZZATO DI CAVA (SP. 20 cm) SU FONDAZIONE IN MATERIALE LAPIDEO ETEROGENEO (SP. 40 cm) |
| | SCARPATA IN TERRENO NATURALE |
| | FOSSO IN TERRA |
| | SCAVO PER LA REALIZZAZIONE DELLA FONDAZIONE DELL'AEROGENERATORE |
| | CURVE DI LIVELLO: EQUIDISTANZA 5 METRI |
| | CURVE DI LIVELLO: EQUIDISTANZA 1 METRO |

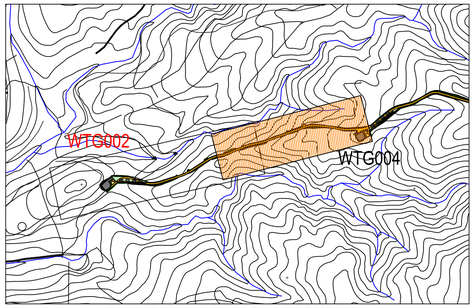


PLANIMETRIA DI INQUADRAMENTO
Scala 1:10.000

Comune di Siurgus Donigala

Comune di Selegas

Regione Sardegna

*NUOVO IMPIANTO PER LA PRODUZIONE DI ENERGIA DA FONTE EOLICA "PRANU NIEDDU" NEI COMUNI DI SIURGUS DONIGALA E SELEGAS (SU)*

# PROGETTO DEFINITIVO - VER. 2

PROPONENTE

**SIURGUS s.r.l.**
Via Michelangelo Buonarroti, 39
20145 - Milano
C.F. e P.IVA 11189260968
PEC: siurgus@pec.it

OGGETTO

## 7 - PIAZZOLE DI CANTIERE E NUOVE VIABILITA'

AEROGENERATORE WTG002 - NUOVA VIABILITA':
PLANIMETRIA E PROFILO DI PROGETTO 1/2

TIMBRI E FIRME

SRIA s.r.l.
STUDIO ROSSO INGEGNERI ASSOCIATI
VIA ROSOLINO PILO N. 11 - 10143 - TORINO
VIA IS MAGLIAS N. 178 - 09122 - CAGLIARI
TEL. +39 011 43 77 242
studiorosso@legalmail.it
info@sria.it
www.sria.it

dott. ing. Roberto SESENNA
Ordine degli Ingegneri Provincia di Torino
Posizione n.8530J
Cod. Fisc. SSN RRT 75B12 O665C

dott. ing. Luca DEMURTAS
Ordine degli Ingegneri Provincia di Cagliari
Posizione n.6062
Cod. Fisc. DMR LCU 77E10 E441L

dott. ing. Fabio AMBROGIO
Ordine degli Ingegneri di Torino
Posizione n.238
Cod. Fisc. MBR FBA 78M03 B594K

CONSULENZA

Coordinatore e responsabile delle attività: Dott. ing. Giorgio Efisio DEMURTAS

Consulenza studi ambientali: dott. for. Piero RUBIU

SIATER s.r.l. VIA CASULA N. 7 - 07100 - SASSARI

Studio Gioed
VIA IS MIRRIONIS N. 178 - 09121 - CAGLIARI

CONTROLLO QUALITA'

| | | |
|---|---|---|
| DESCRIZIONE | EMISSIONE | |
| DATA | APR/2022 | |
| COD. LAVORO | 519/SR | |
| TIPOL. LAVORO | D | |
| SETTORE | G | |
| N. ATTIVITA' | 07 | |
| TIPOL. ELAB. | PL | |
| TIPOL. DOC. | T | |
| ID ELABORATO | 06 | |
| VERSIONE | 2 | |

REDATTO
ing. Fabio AMBROGIO

CONTROLLATO
ing. Roberto SESENNA

APPROVATO
ing. Luca DEMURTAS

**SCALA: 1:1.000**

*ELABORATO*

7.6

Diritti riservati ex art. 2576 C.C. - Riproduzione e consegna a terzi solo su specifica autorizzazione.