

Carta delle segnalazioni archeologiche da bibliografia

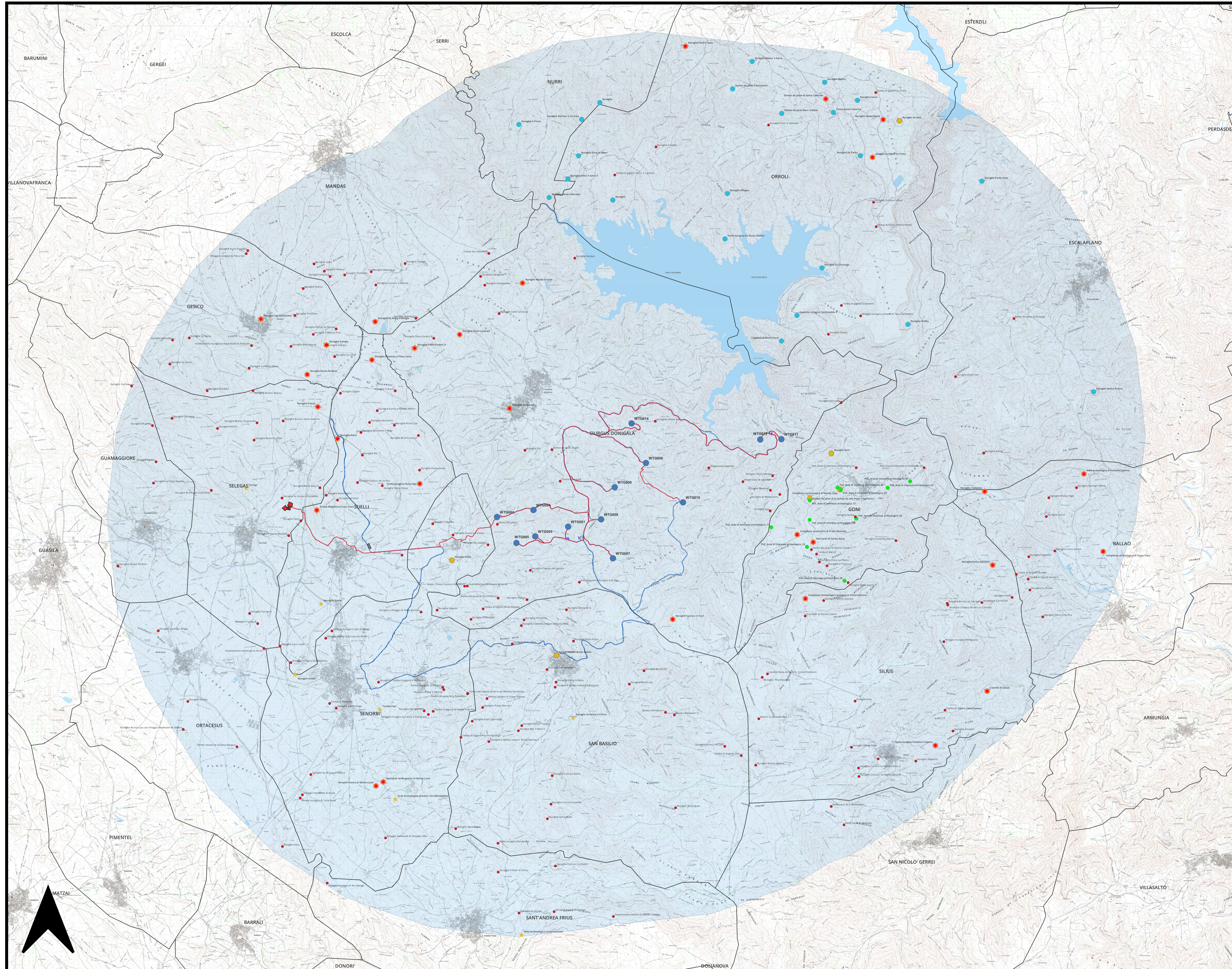

Buffer 10 km

- Area Archeologica
- ★ Interesse culturale
- Tutela Ope Legis
- Vincolo archeologico
- PPR
- PUC

- Aerogeneratore
- Cavidotto
- Viabilità
- Area di Trasbordo
- Stazione elettrica
- Area di deposito temporaneo
- Area di cantiere



NUOVO IMPIANTO PER LA PRODUZIONE DI ENERGIA DA FONTE EOLICA "PRANU NIEDDU" NEI COMUNI DI SIURGUS DONIGALA E SELEGAS (SU)

STUDIO DI IMPATTO AMBIENTALE - VER.2

Siurgus S.r.l.
 via Michelangelo Buonarroti, 39
 20155 Milano
 C. F. e P. IVA: 11189260968
 PEC: siurgus@pec.it

CARTA DELLE SEGNALAZIONI ARCHEOLOGICHE DA BIBLIOGRAFIA



Dott. Archeologo
Luca Doro

Consulenza studi archeologici: Dott. Archeologo Luca Doro

DESCRIZIONE	EMMISSIONI
DATA	APRILE 2023
COO. LAVORO	SSSR
TIPO. LAVORO	V
SETTORE	S
N. ATTIVITA'	01
TIPO. ELAB.	RS
TIPO. DOC.	E
DEVELOPATO	28
VERSIONE	2

REDATTO
 Dott. Archeologo Luca Doro
 CONTROLLATO
 Dr. For. Pietro RUBIU
 APPROVATO
 Ing. Roberto SESENNA

scala 1:50.000

ELABORATO

V.2.28