

Comune
di Montemilone



Comune
di Venosa



Comune di
Palazzo San Gervasio

proponente:

AMBRA SOLARE 10 S.R.L.

Via XX Settembre 1, 00187 - Roma (RM) - P.IVA/C.F. 15946121009 - pec: ambrasolare10srl@legalmail.it



id:

A.1.d

GRUPPO
Powertis

DISCIPLINA:	PD	TIPOLOGIA:	R	FORMATO:	A4
FOGLIO:	1 di 1	SCALA:	--	Nome file:	A.1.d_Usi_Civici.pdf

titolo del progetto:

**PROGETTO PER LA COSTRUZIONE
E L'ESERCIZIO DI UN IMPIANTO AGRIFOTOVOLTAICO,
DELLE OPERE CONNESSE E DELLE INFRASTRUTTURE INDISPENSABILI,
DENOMINATO "LUPARA"**

nome elaborato:

RICHIESTA DI CERTIFICAZIONE SULL'ESISTENZA DI USI CIVICI

progettazione:

Rev:	Data Revisione	Descrizione	Redatto	Controllato	Approvato
00	11/10/2021	PRIMA EMISSIONE	New Dev.	PW	PW



NEWDEVELOPMENTS



NEW DEVELOPMENTS S.r.l.
piazza Europa, 14 - 87100 Cosenza (CS)

Oggetto: Richiesta di certificazione di presenza / assenza di usi civici.

Il/la sottoscritto PABLO MIGUEL OTIN PINTADO nato HUESCA (Spagna)
il 04/10/1978, residente a Madrid (Spagna) in Calle Principe de Vergara n° 43, in qualità
di Legale Rappresentata della Ambra Solare 10 s.r.l. con sede in Roma 00187 alla via Venti
Settembre n.1 con P.iva 15946121009 avente titolo di diritto di superficie,

CHIEDE

per fini consentiti dalla legge, il rilascio di un certificato attestante la presenza o l'assenza di
usi civici sull'immobile/i sito/i in agro di

– **Montemilone (PZ):**

foglio mappale n° 33 particella/e 11, 23, 53;

foglio mappale n° 34 particella/e 35, 103, 174;

– **Venosa (PZ):**

foglio mappale n° 42 particella/e 103, 161, 105, 253;

– **Palazzo San Gervasio (PZ):**

foglio mappale n° 1 particella/e 70, 200, 1225;

Pertanto, allega la seguente documentazione:

- Attestazione del versamento di € 100 (€ 20.00 per ogni ditta catastale), **eseguito sul c/c.p. n.218859**, ovvero IBAN : **IT79Q0542404297000011700994**, intestato a Regione Basilicata, Servizio Tesoreria. Causale: “Certificato usi civici- L. R. n° 57/2000 e s. m. ed. i.”
- Visura catastale storica relativa ai terreni interessati;
- Stralcio planimetrico catastale scala 1:2000 / 1:4000;
- Delega, per il ritiro.

Non sarà rilasciato certificato nei casi di documentazione parziale / difforme o versamento insufficiente.

Modalità di ritiro del certificato:

- A mano
- Posta ordinaria

Data

19/10/2021

Firma

A handwritten signature in blue ink, appearing to be 'A. W. Z.', written in a cursive style.

ESPAÑA  **DOCUMENTO NACIONAL DE IDENTIDAD**



APELLIDOS
OTIN
PINTADO
NOMBRE
PABLO MIGUEL
SEXO
M
NACIONALIDAD
ESP
FECHA DE NACIMIENTO
04 10 1976
NUM BOFORT
BMW116346
VALIDEZ
23 09 2030

230920

DNI 18039664M



593984

DOMICILIO
C. DE SOMONTES 2
MADRID
MADRID



EQUIPO
00PAAAAD2



LUGAR DE NACIMIENTO
HUESCA
HUESCA

HIJO/A DE
MIGUEL ANGEL / PAULA

IDESPBMW116346018039664M<<<<<<
7610042M3009233ESP<<<<<<<<<<<<3
OTIN<PINTADO<<PABLO<MIGUEL<<<<

Catasto terreni
Visura storica per immobile

Situazione degli atti informatizzati dall'impianto meccanografico al 11/10/2021



Immobile di catasto terreni



Causali di aggiornamento ed annotazioni

Informazioni riportate negli atti del catasto al 11/10/2021

Dati identificativi: Comune di **MONTEMILONE (F568) (PZ)**

• Foglio **33** Particella **11**

Partita: **4533**

Classamento:

Redditi: dominicale **Euro 293,31 Lire 567.930**
agrario **Euro 173,32 Lire 335.595**

Particella con qualità: **SEMINATIVO** di classe **2**

Superficie: **51.630 m²**

> **Intestati catastali**

➤ **1. DIONISIO GIUSEPPE (CF DNSGPP46H18G261V)**

nato a PALAZZO SAN GERVASIO (PZ)
il 18/06/1946

Diritto di: Proprieta' per 1/2

➤ **2. LIBERATORE ANNA (CF LBRNNA48P43G261Q)**

nata a PALAZZO SAN GERVASIO (PZ)
il 03/09/1948

Diritto di: Proprieta' per 1/2

> **Dati identificativi**

 **dall'impianto**

Impianto meccanografico del 06/01/1979

Immobile attuale

Comune di **MONTEMILONE (F568) (PZ)**

Foglio **33** Particella **11**

> **Dati di classamento**

 **dall'impianto**

Impianto meccanografico del 06/01/1979

Immobile attuale

Comune di **MONTEMILONE (F568) (PZ)**

Foglio **33** Particella **11**

Direzione Provinciale di Potenza
Ufficio Provinciale - Territorio
Servizi Catastali

Redditi: dominicale **Euro 293,31 Lire 567.930**
agrario **Euro 173,32 Lire 335.595**

Particella con qualità: **SEMINATIVO** di classe **02**
Superficie: **51.630 m²**

Partita: **4533**

> Storia degli intestati dell'immobile

Dati identificativi: Immobile attuale - Comune di **MONTEMILONE (F568) (PZ)** Foglio **33** Particella **11**

> 1. DIONISIO VINCENZO FU ANTONIO

📅 dall'impianto al 27/03/1996
(deriva dall'atto 1)

1. Impianto meccanografico del 06/01/1979

> 1. DIONISIO GIUSEPPE

(CF DNSGPP46H18G261V)
nato a PALAZZO SAN GERVASIO (PZ)
il 18/06/1946

📅 dal 27/03/1996
Diritto di: Proprieta' per 1/2 (deriva dall'atto 2)

2. Atto del 27/03/1996 Pubblico ufficiale SIMONE Sede POTENZA (PZ) Repertorio n. 23335 - UR Sede POTENZA (PZ) Registrazione n. 844 registrato in data 02/04/1996 - Voltura n. 4456.2/1997 in atti dal 02/09/1997

> 2. LIBERATORE ANNA

(CF LBRNNA48P43G261Q)
nata a PALAZZO SAN GERVASIO (PZ)
il 03/09/1948

📅 dal 27/03/1996
Diritto di: Proprieta' per 1/2 (deriva dall'atto 2)

Visura telematica

Tributi speciali: Euro 0,90

Catasto terreni

Visura storica per immobile

Situazione degli atti informatizzati dall'impianto meccanografico al 11/10/2021



Immobile di catasto terreni



Causali di aggiornamento ed annotazioni

Informazioni riportate negli atti del catasto al 11/10/2021

Dati identificativi: Comune di **MONTEMILONE (F568) (PZ)**

• Foglio **33** Particella **23**

Classamento:

Redditi: dominicale **Euro 157,75**

agrario **Euro 61,73**

Particella con qualità: **SEMIN IRRIG** di classe **U**

Superficie: **13.280 m²**

> Intestati catastali

> 1. DIONISIO GIUSEPPE (CF DNSGPP46H18G261V)

nato a PALAZZO SAN GERVASIO (PZ)
il 18/06/1946

Diritto di: Proprieta' per 1/2

> 2. LIBERATORE ANNA (CF LBRNNA48P43G261Q)

nata a PALAZZO SAN GERVASIO (PZ)
il 03/09/1948

Diritto di: Proprieta' per 1/2

> Dati identificativi

📅 dall'impianto

Impianto meccanografico del 06/01/1979

Immobile attuale

Comune di **MONTEMILONE (F568) (PZ)**

Foglio **33** Particella **23**

> Dati di classamento

📅 dall'impianto al 23/11/2020

Impianto meccanografico del 06/01/1979

Immobile attuale

Comune di **MONTEMILONE (F568) (PZ)**

Foglio **33** Particella **23**

Redditi: dominicale **Euro 75,44 Lire 146.080**

agrario Euro 44,58 Lire 86.320

Particella con qualità: **SEMINATIVO** di classe **02**
Superficie: **13.280 m²**

Partita: **4533**

📅 dal 23/11/2020

Immobile attuale

Comune di **MONTEMILONE (F568) (PZ)**

Foglio **33** Particella **23**

Redditi: dominicale Euro **157,75**

agrario Euro **61,73**

Particella con qualità: **SEMIN IRRIG** di classe **U**
Superficie: **13.280 m²**

TABELLA DI VARIAZIONE del 15/06/2020 protocollo n. PZ0070866 in atti dal 23/11/2020 TRASMISSIONE DATI AGEA AI SENSI DEL DL 3.10.2006 N. 262 (n. 13745.1/2020)

Annotazioni: variazione culturale eseguita ai sensi del dl 3.10.2006 n. 262, convertito con modificazioni nella legge 24.11.2006 n. 286 e successive modificazioni (anno 2020) - eseguita a seguito di dichiarazione resa il 15/06/2020 all'organismo pagatore agea con la domanda agea.adu.2020.0892055 (scheda validazione/fascicolo prot. n. agea.caa6328.2020.0000907) - classamento per parificazione con la qualita' 18 - orto irrig, classe unica

> Storia degli intestati dell'immobile

Dati identificativi: Immobile attuale - Comune di MONTEMILONE (F568) (PZ) Foglio 33 Particella 23

➤ **1. DIONISIO VINCENZO FU ANTONIO**

📅 dall'impianto al 27/03/1996
(deriva dall'atto 1)

1. Impianto meccanografico del 06/01/1979

➤ **1. DIONISIO GIUSEPPE**

(CF DNSGPP46H18G261V)
nato a PALAZZO SAN GERVASIO (PZ)
il 18/06/1946

📅 dal 27/03/1996
Diritto di: Proprieta' per 1/2 (deriva dall'atto 2)

2. Atto del 27/03/1996 Pubblico ufficiale SIMONE Sede POTENZA (PZ) Repertorio n. 23335 - UR Sede POTENZA (PZ) Registrazione n. 844 registrato in data 02/04/1996 - Voltura n. 4456.2/1997 in atti dal 02/09/1997

➤ **2. LIBERATORE ANNA**

(CF LBRNNA48P43G261Q)
nata a PALAZZO SAN GERVASIO (PZ)
il 03/09/1948

📅 dal 27/03/1996
Diritto di: Proprieta' per 1/2 (deriva dall'atto 2)

Visura telematica

Tributi speciali: Euro 0,90

Catasto terreni
Visura storica per immobile

Situazione degli atti informatizzati dall'impianto meccanografico al 11/10/2021



Immobile di catasto terreni



Causali di aggiornamento ed annotazioni

Informazioni riportate negli atti del catasto al 11/10/2021

Dati identificativi: Comune di **MONTEMILONE (F568) (PZ)**

• Foglio **33** Particella **53**

Classamento:

Redditi: dominicale **Euro 44,04**

agrario **Euro 37,27**

Particella con qualità: **SEMINATIVO** di classe **3**

Superficie: **13.120 m²**

> Intestati catastali

> 1. DIONISIO GIUSEPPE (CF DNSGPP46H18G261V)

nato a PALAZZO SAN GERVASIO (PZ)
il 18/06/1946

Diritto di: Proprieta' per 1/2

> 2. LIBERATORE ANNA (CF LBRNNA48P43G261Q)

nata a PALAZZO SAN GERVASIO (PZ)
il 03/09/1948

Diritto di: Proprieta' per 1/2

> Dati identificativi

📅 dall'impianto

Impianto meccanografico del 06/01/1979

Immobile attuale

Comune di **MONTEMILONE (F568) (PZ)**

Foglio **33** Particella **53**

> Dati di classamento

📅 dall'impianto al 14/10/2003

Impianto meccanografico del 06/01/1979

Immobile attuale

Comune di **MONTEMILONE (F568) (PZ)**

Foglio **33** Particella **53**

Redditi: dominicale **Euro 12,20 Lire 23.616**

Direzione Provinciale di Potenza
Ufficio Provinciale - Territorio
Servizi Catastali

agrario Euro 7,45 Lire 14.432

Particella con qualità: PASCOLO di classe 01
Superficie: 13.120 m²

Partita: 4533

dal 14/10/2003

Immobile attuale

Comune di MONTEMILONE (F568) (PZ)

Foglio 33 Particella 53

Redditi: dominicale Euro 44,04

agrario Euro 37,27

Particella con qualità: SEMINATIVO di classe 03
Superficie: 13.120 m²

TABELLA DI VARIAZIONE del 14/10/2003 protocollo n. 214193 in atti dal 14/10/2003 MOD. 26 N. 378 DEL 3.05.93 (n. 1631.1/2003)

Annotazioni: variata qualita e classe con mod. 26 n. 378 del 3.05.93. variazione eseguita su dichiarazione di parte

> Storia degli intestati dell'immobile

Dati identificativi: Immobile attuale - Comune di MONTEMILONE (F568) (PZ) Foglio 33 Particella 53

> 1. DIONISIO VINCENZO FU ANTONIO

dal impianto al 27/03/1996
(deriva dall'atto 1)

1. Impianto meccanografico del 06/01/1979

> 1. DIONISIO GIUSEPPE

(CF DNSGPP46H18G261V)
nato a PALAZZO SAN GERVASIO (PZ)
il 18/06/1946

dal 27/03/1996
Diritto di: Proprieta' per 1/2 (deriva dall'atto 2)

2. Atto del 27/03/1996 Pubblico ufficiale SIMONE Sede POTENZA (PZ) Repertorio n. 23335 - UR Sede POTENZA (PZ) Registrazione n. 844 registrato in data 02/04/1996 - Voltura n. 4456.2/1997 in atti dal 02/09/1997

> 2. LIBERATORE ANNA

(CF LBRNNA48P43G261Q)
nata a PALAZZO SAN GERVASIO (PZ)
il 03/09/1948

dal 27/03/1996
Diritto di: Proprieta' per 1/2 (deriva dall'atto 2)

Visura telematica

Tributi speciali: Euro 0,90

Catasto terreni
Visura storica per immobile

Situazione degli atti informatizzati dall'impianto meccanografico al 11/10/2021



Immobile di catasto terreni



Causali di aggiornamento ed annotazioni

Informazioni riportate negli atti del catasto al 11/10/2021

Dati identificativi: Comune di **MONTEMILONE (F568) (PZ)**

• Foglio **34** Particella **35**

Partita: **36482**

Classamento:

Redditi: dominicale **Euro 207,90 Lire 402.556**

agrario **Euro 122,85 Lire 237.874**

Particella con qualità: **SEMINATIVO** di classe **2**

Superficie: **36.596 m²**

> **Intestati catastali**

➤ **1. DIONISIO ANTONIO (CF DNSNTN40T16G261Y)**

nato a PALAZZO SAN GERVASIO (PZ)
il 16/12/1940

Diritto di: Proprieta' in regime di comunione dei beni

➤ **2. DIONISIO ANGELO (CF DNSNGL72S12G261V)**

nato a PALAZZO SAN GERVASIO (PZ)
il 12/11/1972

Diritto di: Proprieta' per 1/4

➤ **3. DIONISIO ANTONIO (CF DNSNTN40T16G261Y)**

nato a PALAZZO SAN GERVASIO (PZ)
il 16/12/1940

Diritto di: Proprieta' per 1/4

> **Dati identificativi**

 **dall'impianto**

Immobile attuale

Comune di **MONTEMILONE (F568) (PZ)**

Foglio **34** Particella **35**

Impianto meccanografico del 06/01/1979

> **Dati di classamento**

 **dall'impianto**

Impianto meccanografico del 06/01/1979

Immobile attuale

Comune di **MONTEMILONE (F568) (PZ)**

Foglio **34** Particella **35**

Redditi: dominicale **Euro 207,90 Lire 402.556**

agrario **Euro 122,85 Lire 237.874**

Particella con qualità: **SEMINATIVO** di classe **02**
Superficie: **36.596 m²**

Partita: **5302**

> Altre variazioni

 **dal 25/08/1987**

Immobile attuale

Comune di **MONTEMILONE (F568) (PZ)**

Foglio **34** Particella **35**

ISTRUMENTO (ATTO PUBBLICO) del 25/08/1987 in
atti dal 22/05/1996 (n. 3304.1/1989)

**Sono stati inoltre variati/soppressi i seguenti
immobili:**

Comune: **MONTEMILONE (F568) (PZ)**

Foglio 34 Particella 37

Foglio 34 Particella 31

> Storia degli intestati dell'immobile

Dati identificativi: Immobile attuale - Comune di MONTEMILONE (F568) (PZ) Foglio 34 Particella 35

> 1. LANCELLOTTI ROSA

nata a PALAZZO SAN GERVASIO (PZ)
il 26/03/1904

1. Impianto meccanografico del 06/01/1979

 **dall'impianto al 03/01/1963** antecedente

l'impianto meccanografico

Diritto di: Usufruttuario parziale (deriva dall'atto 1)

**> 2. SAPONARA ANGELA
(CF SPNNG42R64G261H)**

nata a PALAZZO SAN GERVASIO (PZ)
il 24/10/1942

 **dall'impianto al 03/01/1963** antecedente

l'impianto meccanografico

Diritto di: Comproprietario per per 1/4 (deriva
dall'atto 1)

> 3. SAPONARA GIOVANNI FU MICHELE

nato a PALAZZO SAN GERVASIO (PZ)

 **dall'impianto al 03/01/1963** antecedente

l'impianto meccanografico

Diritto di: Proprietario per 3/4 (deriva dall'atto 1)

> 4. SAPONARA LUIGIA

nata a PALAZZO SAN GERVASIO (PZ)
il 26/07/1939

📅 dall'impianto al 03/01/1963 antecedente
l'impianto meccanografico
Diritto di: Comproprietario per per 1/4 (deriva
dall'atto 1)

➤ **5. SAPONARA MARIA**
nata a PALAZZO SAN GERVASIO (PZ)
il 16/01/1933

📅 dall'impianto al 03/01/1963 antecedente
l'impianto meccanografico
Diritto di: Comproprietario per per 1/4 (deriva
dall'atto 1)

➤ **6. SAPONARA MICHELE**
(CF SPNMHL33A06G261A)
nato a PALAZZO SAN GERVASIO (PZ)
il 06/01/1933

📅 dall'impianto al 03/01/1963 antecedente
l'impianto meccanografico
Diritto di: Comproprietario per per 1/4 (deriva
dall'atto 1)

➤ **7. SAPONARA VITA IDA**
nata a PALAZZO SAN GERVASIO (PZ)
il 05/11/1931

📅 dall'impianto al 03/01/1963 antecedente
l'impianto meccanografico
Diritto di: Comproprietario per per 1/4 (deriva
dall'atto 1)

➤ **1. CANCELLARA GIOVANNA**
nata a PALAZZO SAN GERVASIO (PZ)
il 23/06/1894

📅 dal 03/01/1963 al 04/12/1965
Diritto di: Usufruttuario parziale (deriva dall'atto 2)

➤ **2. SAPONARA GIUSEPPE**
(CF SPNGPP31D21G261B)
nato a PALAZZO SAN GERVASIO (PZ)
il 21/04/1931

📅 dal 03/01/1963 al 04/12/1965
Diritto di: Proprieta' per 1/4 (deriva dall'atto 2)

➤ **3. SAPONARA MICHELE**
nato a PALAZZO SAN GERVASIO (PZ)
il 09/05/1923

📅 dal 03/01/1963 al 04/12/1965
Diritto di: Proprieta' per 1/4 (deriva dall'atto 2)

➤ **4. SAPONARA VINCENZO**
(CF SPNVCN25C04G261X)
nato a PALAZZO SAN GERVASIO (PZ)
il 04/03/1925

📅 dal 03/01/1963 al 04/12/1965
Diritto di: Proprieta' per 1/4 (deriva dall'atto 2)

➤ **1. SAPONARA GIOVANNI FU MICHELE**

📅 dal 04/12/1965 al 15/12/1993
Diritto di: Proprieta' per 1/4 (deriva dall'atto 3)

2. DENUNZIA (NEI PASSAGGI PER CAUSA DI MORTE) del 03/01/1963 Sede VENOSA (PZ) Registrazione Volume 42 n. 56 registrato in data 15/11/1965 - Voltura n. 271.1/1978 in atti dal 17/10/1994

3. DENUNZIA (NEI PASSAGGI PER CAUSA DI MORTE) del 04/12/1965 Sede VENOSA (PZ) Registrazione Volume 53 n. 66 registrato in data 15/06/1974 - Voltura n. 3455.1/1974 in atti dal 19/10/1994

- **2. SAPONARA VITA IDA**
nata a PALAZZO SAN GERVASIO (PZ)
il 05/11/1930
- 📅 dal 04/12/1965 al 15/12/1993
Diritto di: Comproprietario per per 1/4 (deriva dall'atto 3)
- **3. SAPONARO ANGELA**
(CF SPNNG42R64G261H)
nata a PALAZZO SAN GERVASIO (PZ)
il 24/10/1942
- 📅 dal 04/12/1965 al 15/12/1993
Diritto di: Comproprietario per per 1/4 (deriva dall'atto 3)
- **4. SAPONARO LUIGIA**
nata a PALAZZO SAN GERVASIO (PZ)
il 26/07/1939
- 📅 dal 04/12/1965 al 15/12/1993
Diritto di: Comproprietario per per 1/4 (deriva dall'atto 3)
- **5. SAPONARO MARIA**
(CF SPNMRA36B56G261N)
nata a PALAZZO SAN GERVASIO (PZ)
il 16/02/1936
- 📅 dal 04/12/1965 al 15/12/1993
Diritto di: Comproprietario per per 1/4 (deriva dall'atto 3)
- **6. SAPONARO MICHELE**
(CF SPNMHL33A06G261A)
nato a PALAZZO SAN GERVASIO (PZ)
il 06/01/1933
- 📅 dal 04/12/1965 al 15/12/1993
Diritto di: Comproprietario per per 1/4 (deriva dall'atto 3)
- **1. ROMANELLI GEMMA**
(CF RMNGMM42D68G261G)
nata a PALAZZO SAN GERVASIO (PZ)
il 28/04/1942
- 📅 dal 15/12/1993 al 15/09/2018
Diritto di: Proprieta' in regime di comunione dei beni (deriva dall'atto 4)
- **2. DIONISIO ANTONIO**
(CF DNSNTN40T16G261Y)
nato a PALAZZO SAN GERVASIO (PZ)
il 16/12/1940
- 📅 dal 15/12/1993
Diritto di: Proprieta' in regime di comunione dei beni (deriva dall'atto 4)
- **1. DIONISIO ANGELO**
(CF DNSNGL72S12G261V)
nato a PALAZZO SAN GERVASIO (PZ)
il 12/11/1972
- 📅 dal 15/09/2018
Diritto di: Proprieta' per 1/4 (deriva dall'atto 5)

4. Atto del 15/12/1993 Pubblico ufficiale GIURATRABOCCHETTI Sede RIONERO IN VULTURE (PZ) Repertorio n. 87283 - UR Sede MELFI (PZ) Registrazione n. 1702 registrato in data 23/12/1993 - Voltura n. 2031.1/1994 in atti dal 12/12/1994

5. SUCCESSIONE EX LEGE di ROMANELLI GEMMA del 15/09/2018 Registrazione Volume 88888 n. 258471 registrato in data 06/09/2019 - Trascrizione n. 12803.1/2019 Reparto PI di POTENZA in atti dal 20/09/2019

- **2. DIONISIO ANTONIO**
(CF DNSNTN40T16G261Y)
nato a PALAZZO SAN GERVASIO (PZ)
il 16/12/1940
📅 dal 15/09/2018
Diritto di: Proprieta' per 1/4 (deriva dall'atto 5)
-

Visura telematica

Tributi speciali: Euro 0,90

Catasto terreni
Visura storica per immobile

Situazione degli atti informatizzati dall'impianto meccanografico al 11/10/2021



Immobile di catasto terreni



Causali di aggiornamento ed annotazioni

Informazioni riportate negli atti del catasto al 11/10/2021

Dati identificativi: Comune di **MONTEMILONE (F568) (PZ)**

• Foglio **34** Particella **103**

Partita: **36482**

Classamento:

Redditi: dominicale **Euro 385,91 Lire 747.230**

agrario **Euro 228,04 Lire 441.545**

Particella con qualità: **SEMINATIVO** di classe **2**

Superficie: **67.930 m²**

> **Intestati catastali**

➤ **1. DIONISIO ANTONIO (CF DNSNTN40T16G261Y)**

nato a PALAZZO SAN GERVASIO (PZ)
il 16/12/1940

Diritto di: Proprieta' in regime di comunione dei beni

➤ **2. DIONISIO ANGELO (CF DNSNGL72S12G261V)**

nato a PALAZZO SAN GERVASIO (PZ)
il 12/11/1972

Diritto di: Proprieta' per 1/4

➤ **3. DIONISIO ANTONIO (CF DNSNTN40T16G261Y)**

nato a PALAZZO SAN GERVASIO (PZ)
il 16/12/1940

Diritto di: Proprieta' per 1/4

> **Dati identificativi**

 **dall'impianto al 26/08/1996**

Impianto meccanografico del 06/01/1979

Immobile predecessore

Comune di **MONTEMILONE (F568) (PZ)**

Foglio **34** Particella **37**

📅 dal 26/08/1996

Immobile attuale

Comune di **MONTEMILONE (F568) (PZ)**
Foglio 34 Particella 103

FRAZIONAMENTO del 26/08/1996 in atti dal 28/08/1996 (n. 3584.6/1996)

Sono stati inoltre variati/soppressi i seguenti immobili:

Comune: **MONTEMILONE (F568) (PZ)**
Foglio 34 Particella 105
Foglio 34 Particella 104
Foglio 34 Particella 37

> **Dati di classamento**

📅 dall'impianto al 28/10/1983

Immobile predecessore

Comune di **MONTEMILONE (F568) (PZ)**
Foglio 34 Particella 37

Redditi: dominicale **Euro 398,80 Lire 772.178**
agrario **Euro 235,65 Lire 456.287**

Particella con qualità: **SEMINATIVO** di classe **02**
Superficie: **70.198 m²**

Partita: **5302**

Impianto meccanografico del 06/01/1979

📅 dal 28/10/1983 al 26/08/1996

Immobile predecessore

Comune di **MONTEMILONE (F568) (PZ)**
Foglio 34 Particella 37

Redditi: dominicale **Euro 393,80 Lire 762.498**
agrario **Euro 232,70 Lire 450.567**

Particella con qualità: **SEMINATIVO** di classe **02**
Superficie: **69.318 m²**

Partita: **5302**

FRAZIONAMENTO del 28/10/1983 in atti dal 29/12/1993 (n. 1448.9/1983)

Sono stati inoltre variati/soppressi i seguenti immobili:

Comune: **MONTEMILONE (F568) (PZ)**
Foglio 34 Particella 84

📅 dal 26/08/1996

Immobile attuale

Comune di **MONTEMILONE (F568) (PZ)**
Foglio 34 Particella 103

Redditi: dominicale **Euro 385,91 Lire 747.230**
agrario **Euro 228,04 Lire 441.545**

Particella con qualità: **SEMINATIVO** di classe **02**
Superficie: **67.930 m²**

Partita: **36482**

FRAZIONAMENTO del 26/08/1996 in atti dal 28/08/1996 (n. 3584.6/1996)

Sono stati inoltre variati/soppressi i seguenti immobili:

Comune: **MONTEMILONE (F568) (PZ)**

Foglio 34 Particella 105
Foglio 34 Particella 104
Foglio 34 Particella 37

> Altre variazioni

📅 dal 25/08/1987 al 26/08/1996

Immobile predecessore

Comune di **MONTEMILONE (F568) (PZ)**

Foglio 34 Particella 37

ISTRUMENTO (ATTO PUBBLICO) del 25/08/1987 in
atti dal 22/05/1996 (n. 3304.1/1989)

Sono stati inoltre variati/soppressi i seguenti immobili:

Comune: **MONTEMILONE (F568) (PZ)**

Foglio 34 Particella 35

Foglio 34 Particella 31

> Storia degli intestati dell'immobile

Dati identificativi: Immobile predecessore - Comune di **MONTEMILONE (F568) (PZ)** Foglio 34 Particella 37

> 1. LANCELLOTTI ROSA

nata a PALAZZO SAN GERVASIO (PZ)
il 26/03/1904

1. Impianto meccanografico del 06/01/1979

📅 dall'impianto al 03/01/1963 antecedente
l'impianto meccanografico

Diritto di: Usufruttuario parziale (deriva dall'atto 1)

> 2. SAPONARA ANGELA (CF SPNNG42R64G261H)

nata a PALAZZO SAN GERVASIO (PZ)
il 24/10/1942

📅 dall'impianto al 03/01/1963 antecedente
l'impianto meccanografico

Diritto di: Comproprietario per per 1/4 (deriva
dall'atto 1)

> 3. SAPONARA GIOVANNI FU MICHELE

nato a PALAZZO SAN GERVASIO (PZ)

📅 dall'impianto al 03/01/1963 antecedente
l'impianto meccanografico

Diritto di: Proprietà per 3/4 (deriva dall'atto 1)

> 4. SAPONARA LUIGIA

nata a PALAZZO SAN GERVASIO (PZ)
il 26/07/1939

📅 dall'impianto al 03/01/1963 antecedente
l'impianto meccanografico

Diritto di: Comproprietario per per 1/4 (deriva
dall'atto 1)

> 5. SAPONARA MARIA

nata a PALAZZO SAN GERVASIO (PZ)
il 16/01/1933

📅 dall'impianto al 03/01/1963 antecedente
l'impianto meccanografico

Diritto di: Comproprietario per per 1/4 (deriva
dall'atto 1)

- **6. SAPONARA MICHELE**
(CF SPNMHL33A06G261A)
nato a PALAZZO SAN GERVASIO (PZ)
il 06/01/1933
📅 dall'impianto al 03/01/1963 antecedente
l'impianto meccanografico
Diritto di: Comproprietario per per 1/4 (deriva
dall'atto 1)
- **7. SAPONARA VITA IDA**
nata a PALAZZO SAN GERVASIO (PZ)
il 05/11/1931
📅 dall'impianto al 03/01/1963 antecedente
l'impianto meccanografico
Diritto di: Comproprietario per per 1/4 (deriva
dall'atto 1)
- **1. CANCELLARA GIOVANNA**
nata a PALAZZO SAN GERVASIO (PZ)
il 23/06/1894
📅 dal 03/01/1963 al 04/12/1965
Diritto di: Usufruttuario parziale (deriva dall'atto 2)
- **2. SAPONARA GIUSEPPE**
(CF SPNGPP31D21G261B)
nato a PALAZZO SAN GERVASIO (PZ)
il 21/04/1931
📅 dal 03/01/1963 al 04/12/1965
Diritto di: Proprieta' per 1/4 (deriva dall'atto 2)
- **3. SAPONARA MICHELE**
nato a PALAZZO SAN GERVASIO (PZ)
il 09/05/1923
📅 dal 03/01/1963 al 04/12/1965
Diritto di: Proprieta' per 1/4 (deriva dall'atto 2)
- **4. SAPONARA VINCENZO**
(CF SPNVCN25C04G261X)
nato a PALAZZO SAN GERVASIO (PZ)
il 04/03/1925
📅 dal 03/01/1963 al 04/12/1965
Diritto di: Proprieta' per 1/4 (deriva dall'atto 2)
- **1. SAPONARA GIOVANNI FU MICHELE**
📅 dal 04/12/1965 al 15/12/1993
Diritto di: Proprieta' per 1/4 (deriva dall'atto 3)
- **2. SAPONARA VITA IDA**
nata a PALAZZO SAN GERVASIO (PZ)
il 05/11/1930
📅 dal 04/12/1965 al 15/12/1993
Diritto di: Comproprietario per per 1/4 (deriva
dall'atto 3)
- **3. SAPONARO ANGELA**
(CF SPNNG42R64G261H)
nata a PALAZZO SAN GERVASIO (PZ)
il 24/10/1942
📅 dal 04/12/1965 al 15/12/1993
Diritto di: Comproprietario per per 1/4 (deriva
dall'atto 3)

2. DENUNZIA (NEI PASSAGGI PER CAUSA DI MORTE) del 03/01/1963 Sede VENOSA (PZ) Registrazione Volume 42 n. 56 registrato in data 15/11/1965 - Voltura n. 271.1/1978 in atti dal 17/10/1994

3. DENUNZIA (NEI PASSAGGI PER CAUSA DI MORTE) del 04/12/1965 Sede VENOSA (PZ) Registrazione Volume 53 n. 66 registrato in data 15/06/1974 - Voltura n. 3455.1/1974 in atti dal 19/10/1994

➤ **4. SAPONARO LUGIA**
nata a PALAZZO SAN GERVASIO (PZ)
il 26/07/1939
📅 dal 04/12/1965 al 15/12/1993
Diritto di: Comproprietario per per 1/4 (deriva
dall'atto 3)

➤ **5. SAPONARO MARIA**
(CF SPNMRA36B56G261N)
nata a PALAZZO SAN GERVASIO (PZ)
il 16/02/1936
📅 dal 04/12/1965 al 15/12/1993
Diritto di: Comproprietario per per 1/4 (deriva
dall'atto 3)

➤ **6. SAPONARO MICHELE**
(CF SPNMHL33A06G261A)
nato a PALAZZO SAN GERVASIO (PZ)
il 06/01/1933
📅 dal 04/12/1965 al 15/12/1993
Diritto di: Comproprietario per per 1/4 (deriva
dall'atto 3)

➤ **1. DIONISIO ANTONIO**
(CF DNSNTN40T16G261Y)
nato a PALAZZO SAN GERVASIO (PZ)
il 16/12/1940
📅 dal 15/12/1993 al 26/08/1996
Diritto di: coniugi in regime comunione (deriva
dall'atto 4)

➤ **2. ROMANELLI GEMMA**
(CF RMNGMM42D68G261G)
nata a PALAZZO SAN GERVASIO (PZ)
il 28/04/1942
📅 dal 15/12/1993 al 26/08/1996
Diritto di: coniugi in regime comunione (deriva
dall'atto 4)

4. Atto del 15/12/1993 Pubblico ufficiale
GIURATRABOCCHETTI Sede RIONERO IN VULTURE
(PZ) Repertorio n. 87283 - UR Sede MELFI (PZ)
Registrazione n. 1702 registrato in data 23/12/1993 -
Voltura n. 2031.1/1994 in atti dal 12/12/1994

Dati identificativi: Immobile attuale - Comune di MONTEMILONE (F568) (PZ) Foglio 34 Particella 103

➤ **1. ROMANELLI GEMMA**
(CF RMNGMM42D68G261G)
nata a PALAZZO SAN GERVASIO (PZ)
il 28/04/1942
📅 dal 26/08/1996 al 15/09/2018
Diritto di: Proprieta' in regime di comunione dei
beni (deriva dall'atto 5)

➤ **2. DIONISIO ANTONIO**
(CF DNSNTN40T16G261Y)
nato a PALAZZO SAN GERVASIO (PZ)
il 16/12/1940
📅 dal 26/08/1996
Diritto di: Proprieta' in regime di comunione dei
beni (deriva dall'atto 5)

➤ **1. DIONISIO ANGELO**
(CF DNSNGL72S12G261Y)
nato a PALAZZO SAN GERVASIO (PZ)
il 12/11/1972

5. FRAZIONAMENTO del 26/08/1996 in atti dal
28/08/1996 (n. 3584.6/1996)

6. SUCCESSIONE EX LEGE di ROMANELLI GEMMA
del 15/09/2018 Registrazione Volume 88888 n. 258471
registrato in data 06/09/2019 - Trascrizione n.
12803.1/2019 Reparto PI di POTENZA in atti dal
20/09/2019

Direzione Provinciale di Potenza
Ufficio Provinciale - Territorio
Servizi Catastali

📅 dal 15/09/2018
Diritto di: Proprieta' per 1/4 (deriva dall'atto 6)

➤ **2. DIONISIO ANTONIO**
(CF DNSNTN40T16G261Y)
nato a PALAZZO SAN GERVASIO (PZ)
il 16/12/1940

📅 dal 15/09/2018
Diritto di: Proprieta' per 1/4 (deriva dall'atto 6)

Visura telematica

Tributi speciali: Euro 0,90

Catasto terreni

Visura storica per immobile

Situazione degli atti informatizzati dall'impianto meccanografico al 11/10/2021



Immobile di catasto terreni



Causali di aggiornamento ed annotazioni

Informazioni riportate negli atti del catasto al 11/10/2021

Dati identificativi: Comune di **MONTEMILONE (F568) (PZ)**

• Foglio **34** Particella **174**

Classamento:

Redditi: dominicale **Euro 122,18**

agrario **Euro 72,20**

Particella con qualità: **SEMINATIVO** di classe **2**

Superficie: **21.507 m²**

> Intestati catastali

> 1. DIONISIO ANTONIO (CF DNSNTN40T16G261Y)

nato a PALAZZO SAN GERVASIO (PZ)
il 16/12/1940

Diritto di: Proprieta' per 1000/1000

> Dati identificativi

📅 dall'impianto al 26/08/1996

Immobile predecessore

Comune di **MONTEMILONE (F568) (PZ)**

Foglio **34** Particella **34**

Impianto meccanografico del 06/01/1979

📅 dal 26/08/1996 al 08/10/2007

Immobile predecessore

Comune di **MONTEMILONE (F568) (PZ)**

Foglio **34** Particella **101**

FRAZIONAMENTO del 26/08/1996 in atti dal 28/08/1996 (n. 3584.5/1996)

Sono stati inoltre variati/soppressi i seguenti immobili:

Comune: **MONTEMILONE (F568) (PZ)**

Foglio 34 Particella 102

Foglio 34 Particella 34

📅 dal 08/10/2007

Immobile attuale

Comune di **MONTEMILONE (F568) (PZ)**

Foglio **34** Particella **174**

FRAZIONAMENTO del 08/10/2007 protocollo n. PZ0386251 in atti dal 08/10/2007 (n. 386251.1/2007)

Sono stati inoltre variati/soppressi i seguenti immobili:

Comune: **MONTEMILONE (F568) (PZ)**

Foglio 34 Particella 117

Foglio 34 Particella 99

Foglio 34 Particella 172

Foglio 34 Particella 176
Foglio 34 Particella 149
Foglio 34 Particella 147
Foglio 34 Particella 142
Foglio 34 Particella 140
Foglio 34 Particella 135
Foglio 34 Particella 115
Foglio 34 Particella 52
Foglio 34 Particella 51
Foglio 34 Particella 167
Foglio 34 Particella 175
Foglio 34 Particella 160
Foglio 34 Particella 155
Foglio 34 Particella 157
Foglio 34 Particella 146
Foglio 34 Particella 138
Foglio 34 Particella 136
Foglio 34 Particella 141
Foglio 34 Particella 158
Foglio 34 Particella 137
Foglio 34 Particella 134
Foglio 34 Particella 169
Foglio 34 Particella 171
Foglio 34 Particella 145
Foglio 34 Particella 32
Foglio 34 Particella 129
Foglio 34 Particella 86
Foglio 34 Particella 164
Foglio 34 Particella 165
Foglio 34 Particella 153
Foglio 34 Particella 156
Foglio 34 Particella 154
Foglio 34 Particella 36
Foglio 34 Particella 179
Foglio 34 Particella 108
Foglio 34 Particella 106
Foglio 34 Particella 177
Foglio 34 Particella 152
Foglio 34 Particella 150
Foglio 34 Particella 133
Foglio 34 Particella 168
Foglio 34 Particella 166
Foglio 34 Particella 151
Foglio 34 Particella 161
Foglio 34 Particella 159
Foglio 34 Particella 125
Foglio 34 Particella 112
Foglio 34 Particella 101
Foglio 34 Particella 170
Foglio 34 Particella 173
Foglio 34 Particella 162
Foglio 34 Particella 148
Foglio 34 Particella 144
Foglio 34 Particella 143
Foglio 34 Particella 139

📅 dal 03/05/1974 al 06/01/1979

Immobile predecessore

Comune di **MONTEMILONE (F568) (PZ)**

Foglio **34** Particella **34**

Redditi: dominicale **Euro 445,76 Lire 863.115**

agrario **Euro 263,40 Lire 510.023**

Particella con qualità: **SEMINATIVO** di classe **02**
Superficie: **78.465 m²**

Partita: **32690**

FRAZIONAMENTO del 03/05/1974 in atti dal
14/10/1987 SIGISMUNDO GIANGRA (n. 326774)

Sono stati inoltre variati/soppressi i seguenti immobili:

Comune: **MONTEMILONE (F568) (PZ)**

Foglio 34 Particella 66

Foglio 34 Particella 67

📅 dal 06/01/1979 al 28/10/1983

Immobile predecessore

Comune di **MONTEMILONE (F568) (PZ)**

Foglio **34** Particella **34**

Redditi: dominicale **Euro 455,71 Lire 882.387**

agrario **Euro 269,29 Lire 521.411**

Particella con qualità: **SEMINATIVO** di classe **02**
Superficie: **80.217 m²**

Partita: **5301**

Impianto meccanografico del 06/01/1979

📅 dal 28/10/1983 al 30/12/1993

Immobile predecessore

Comune di **MONTEMILONE (F568) (PZ)**

Foglio **34** Particella **34**

Redditi: dominicale **Euro 442,84 Lire 857.450**

agrario **Euro 261,68 Lire 506.675**

Particella con qualità: **SEMINATIVO** di classe **02**
Superficie: **77.950 m²**

Partita: **33229**

FRAZIONAMENTO del 28/10/1983 in atti dal
29/12/1993 (n. 1448.2/1983)

Sono stati inoltre variati/soppressi i seguenti immobili:

Comune: **MONTEMILONE (F568) (PZ)**

Foglio 34 Particella 77

📅 dal 30/12/1993 al 26/08/1996

Immobile predecessore

Comune di **MONTEMILONE (F568) (PZ)**

Foglio **34** Particella **34**

Redditi: dominicale **Euro 219,71 Lire 425.414**

agrario **Euro 129,83 Lire 251.381**

Particella con qualità: **SEMINATIVO** di classe **02**
Superficie: **38.674 m²**

FRAZIONAMENTO del 30/12/1993 in atti dal
30/12/1993 D.V.2766/79 (n. 1821.1/1988)

Partita: 33229

📅 dal 26/08/1996 al 08/10/2007

Immobile predecessore

Comune di **MONTEMILONE (F568) (PZ)**

Foglio 34 Particella 101

Redditi: dominicale **Euro 218,63 Lire 423.324**

agrario **Euro 129,19 Lire 250.146**

Particella con qualità: **SEMINATIVO** di classe **02**
Superficie: **38.484 m²**

Partita: 36210

📅 dal 08/10/2007

Immobile attuale

Comune di **MONTEMILONE (F568) (PZ)**

Foglio 34 Particella 174

Redditi: dominicale **Euro 122,18**

agrario **Euro 72,20**

Particella con qualità: **SEMINATIVO** di classe **02**
Superficie: **21.507 m²**

Sono stati inoltre variati/soppressi i seguenti immobili:

Comune: **MONTEMILONE (F568) (PZ)**

Foglio 34 Particella 85

FRAZIONAMENTO del 26/08/1996 in atti dal 28/08/1996 (n. 3584.5/1996)

Sono stati inoltre variati/soppressi i seguenti immobili:

Comune: **MONTEMILONE (F568) (PZ)**

Foglio 34 Particella 102

Foglio 34 Particella 34

FRAZIONAMENTO del 08/10/2007 protocollo n. PZ0386251 in atti dal 08/10/2007 (n. 386251.1/2007)

Sono stati inoltre variati/soppressi i seguenti immobili:

Comune: **MONTEMILONE (F568) (PZ)**

Foglio 34 Particella 117

Foglio 34 Particella 99

Foglio 34 Particella 172

Foglio 34 Particella 176

Foglio 34 Particella 149

Foglio 34 Particella 147

Foglio 34 Particella 142

Foglio 34 Particella 140

Foglio 34 Particella 135

Foglio 34 Particella 115

Foglio 34 Particella 52

Foglio 34 Particella 51

Foglio 34 Particella 167

Foglio 34 Particella 175

Foglio 34 Particella 160

Foglio 34 Particella 155

Foglio 34 Particella 157

Foglio 34 Particella 146

Foglio 34 Particella 138

Foglio 34 Particella 136

Foglio 34 Particella 141

Foglio 34 Particella 158

Foglio 34 Particella 137

Foglio 34 Particella 134

Foglio 34 Particella 169
Foglio 34 Particella 171
Foglio 34 Particella 145
Foglio 34 Particella 32
Foglio 34 Particella 129
Foglio 34 Particella 86
Foglio 34 Particella 164
Foglio 34 Particella 165
Foglio 34 Particella 153
Foglio 34 Particella 156
Foglio 34 Particella 154
Foglio 34 Particella 36
Foglio 34 Particella 179
Foglio 34 Particella 108
Foglio 34 Particella 106
Foglio 34 Particella 177
Foglio 34 Particella 152
Foglio 34 Particella 150
Foglio 34 Particella 133
Foglio 34 Particella 168
Foglio 34 Particella 166
Foglio 34 Particella 151
Foglio 34 Particella 161
Foglio 34 Particella 159
Foglio 34 Particella 125
Foglio 34 Particella 112
Foglio 34 Particella 101
Foglio 34 Particella 170
Foglio 34 Particella 173
Foglio 34 Particella 162
Foglio 34 Particella 148
Foglio 34 Particella 144
Foglio 34 Particella 143
Foglio 34 Particella 139

> Storia degli intestati dell'immobile

Dati identificativi: Immobile predecessore - Comune di MONTEMILONE (F568) (PZ) Foglio 34 Particella 34

> 1. LANCELLOTTI ROSA

nata a PALAZZO SAN GERVASIO (PZ)
il 26/03/1904

📅 dall'impianto al 04/12/1965 antecedente
l'impianto meccanografico
Diritto di: Usufruttuario parziale (deriva dall'atto 1)

1. Impianto meccanografico del 06/01/1979

> 2. SAPONARA ANGELA (CF SPNNG42R64G261H)

nata a PALAZZO SAN GERVASIO (PZ)
il 24/10/1942

📅 dall'impianto al 04/12/1965 antecedente
l'impianto meccanografico
Diritto di: Comproprietario (deriva dall'atto 1)

> 3. SAPONARA LUIGIA

nata a PALAZZO SAN GERVASIO (PZ)
il 26/07/1939

📅 dall'impianto al 04/12/1965 antecedente
l'impianto meccanografico
Diritto di: Comproprietario (deriva dall'atto 1)

- **4. SAPONARA MARIA**
(CF SPNMRA36B56G261N)
nata a PALAZZO SAN GERVASIO (PZ)
il 16/02/1936
- 📄 dall'impianto al 04/12/1965 antecedente
l'impianto meccanografico
Diritto di: Comproprietario (deriva dall'atto 1)
- **5. SAPONARA MICHELE**
(CF SPNMHL33A06G261A)
nato a PALAZZO SAN GERVASIO (PZ)
il 06/01/1933
- 📄 dall'impianto al 04/12/1965 antecedente
l'impianto meccanografico
Diritto di: Comproprietario (deriva dall'atto 1)
- **6. SAPONARA VITA IDA**
nata a PALAZZO SAN GERVASIO (PZ)
il 05/11/1931
- 📄 dall'impianto al 04/12/1965 antecedente
l'impianto meccanografico
Diritto di: Comproprietario (deriva dall'atto 1)
- **1. SAPONARA ANGELA**
(CF SPNNG42R64G261H)
nata a PALAZZO SAN GERVASIO (PZ)
il 24/10/1942
- 📄 dal 04/12/1965 al 03/05/1974
Diritto di: Proprieta' (deriva dall'atto 2)
- **2. SAPONARA LUIGIA**
nata a PALAZZO SAN GERVASIO (PZ)
il 26/07/1939
- 📄 dal 04/12/1965 al 03/05/1974
Diritto di: Proprieta' (deriva dall'atto 2)
- **3. SAPONARA MARIA**
(CF SPNMRA36B56G261N)
nata a PALAZZO SAN GERVASIO (PZ)
il 16/02/1936
- 📄 dal 04/12/1965 al 03/05/1974
Diritto di: Proprieta' (deriva dall'atto 2)
- **4. SAPONARA MICHELE**
(CF SPNMHL33A06G261A)
nato a PALAZZO SAN GERVASIO (PZ)
il 06/01/1933
- 📄 dal 04/12/1965 al 03/05/1974
Diritto di: Proprieta' (deriva dall'atto 2)
- **5. SAPONARA VITA IDA**
nata a PALAZZO SAN GERVASIO (PZ)
il 05/11/1930
- 📄 dal 04/12/1965 al 03/05/1974
Diritto di: Proprieta' (deriva dall'atto 2)
- **1. DIONISIO ANTONIO**
(CF DNSNTN40T16G261Y)
nato a PALAZZO SAN GERVASIO (PZ)
il 16/12/1940
- 📄 dal 03/05/1974 al 11/04/1979
Diritto di: Proprieta' per 1/2 (deriva dall'atto 3)

2. DENUNZIA (NEI PASSAGGI PER CAUSA DI MORTE) del 04/12/1965 - UR Sede VENOSA (PZ) Registrazione Volume 53 n. 66 registrato in data 15/06/1974 - Voltura n. 345574 in atti dal 14/10/1987

3. Atto del 03/05/1974 Pubblico ufficiale SIGISMUNDO GIANGRA Sede PALAZZO SAN GERVASIO (PZ) Repertorio n. 483 - UR Sede VENOSA (PZ) Registrazione Volume 133 n. 271 registrato in data 15/04/1974 - Voltura n. 326774 in atti dal 14/10/1987

Direzione Provinciale di Potenza
Ufficio Provinciale - Territorio
Servizi Catastali

➤ **2. DIONISIO GIUSEPPE**
(CF DNSGPP45E14G261C)
nato a PALAZZO SAN GERVASIO (PZ)
il 14/05/1945
📅 dal 03/05/1974 al 11/04/1979
Diritto di: Proprieta' per 1/2 (deriva dall'atto 3)

➤ **1. DIONISIO ANTONIO**
(CF DNSNTN40T16G261Y)
nato a PALAZZO SAN GERVASIO (PZ)
il 16/12/1940
📅 dal 11/04/1979 al 26/08/1996
(deriva dall'atto 4)

4. Atto del 11/04/1979 Pubblico ufficiale FUCCI GIOVANNA Sede VENOSA (PZ) Repertorio n. 21265 Sede VENOSA (PZ) Registrazione n. 439 registrato in data 27/04/1979 - n. 2766.1/1979 in atti dal 30/12/1993

Dati identificativi: Immobile predecessore - Comune di MONTEMILONE (F568) (PZ) Foglio 34 Particella 101

➤ **1. DIONISIO ANTONIO**
(CF DNSNTN40T16G261Y)
nato a PALAZZO SAN GERVASIO (PZ)
il 16/12/1940
📅 dal 26/08/1996 al 08/10/2007
Diritto di: Proprieta' per 1000/1000 (deriva dall'atto 5)

5. FRAZIONAMENTO del 26/08/1996 in atti dal 28/08/1996 (n. 3584.5/1996)

Dati identificativi: Immobile attuale - Comune di MONTEMILONE (F568) (PZ) Foglio 34 Particella 174

➤ **1. DIONISIO ANTONIO**
(CF DNSNTN40T16G261Y)
nato a PALAZZO SAN GERVASIO (PZ)
il 16/12/1940
📅 dal 08/10/2007
Diritto di: Proprieta' per 1000/1000 (deriva dall'atto 6)

6. FRAZIONAMENTO del 08/10/2007 protocollo n. PZ0386251 in atti dal 08/10/2007 (n. 386251.1/2007)

Visura telematica

Tributi speciali: Euro 0,90

Catasto terreni

Visura storica per immobile

Situazione degli atti informatizzati dall'impianto meccanografico al 11/10/2021



Immobile di catasto terreni



Causali di aggiornamento ed annotazioni

Informazioni riportate negli atti del catasto al 11/10/2021

Dati identificativi: Comune di PALAZZO SAN GERVASIO (G261) (PZ)

• Foglio 1 Particella 70

Classamento:

Redditi: dominicale Euro 30,98 Lire 59.976

agrario Euro 23,23 Lire 44.982

Particella con qualità: **SEMINATIVO** di classe 3

Superficie: 9.996 m²

Riserve: 1 - Atti di passaggio intermedi non esistenti

> Intestati catastali

➤ 1. ROMANELLI MARIO (CF RMNMRA66T14G261S)

nato a PALAZZO SAN GERVASIO (PZ)
il 14/12/1966

Diritto di: Proprieta' per 1000/1000

> Dati identificativi

📅 dall'impianto

Impianto meccanografico del 11/11/1978

Immobile attuale

Comune di PALAZZO SAN GERVASIO (G261)
(PZ)

Foglio 1 Particella 70

> Dati di classamento

📅 dall'impianto

Impianto meccanografico del 11/11/1978

Immobile attuale

Comune di PALAZZO SAN GERVASIO (G261)
(PZ)

Foglio 1 Particella 70

Redditi: dominicale Euro 30,98 Lire 59.976

agrario Euro 23,23 Lire 44.982

Particella con qualità: **SEMINATIVO** di classe 03

Superficie: 9.996 m²

Partita: 5518

> Altre variazioni

📅 dal 05/02/2000 al 06/09/2001

Immobile attuale

Comune di PALAZZO SAN GERVASIO (G261)
(PZ)

Foglio 1 Particella 70

ISTRUMENTO (ATTO PUBBLICO) del 05/02/2000 in atti dal 15/02/2000 (n. 1488.1/2000)

Annotazione di immobile: passaggi intermedi da esaminare

Sono stati inoltre variati/soppressi i seguenti immobili:

Comune: PALAZZO SAN GERVASIO (G261) (PZ)

Foglio 1 Particella 230

Foglio 1 Particella 200

📅 dal 06/09/2001

Immobile attuale

Comune di PALAZZO SAN GERVASIO (G261)
(PZ)

Foglio 1 Particella 70

ALTRE CAUSE DI VARIAZIONE del 05/02/2000 protocollo n. 158508 in atti dal 06/09/2001 PASSAGGI ESAMINATI (n. 1488.1/2000)

> Storia degli intestati dell'immobile

Dati identificativi: Immobile attuale - Comune di PALAZZO SAN GERVASIO (G261) (PZ) Foglio 1 Particella 70

➤ 1. ENTE PER LO SVILUPPO DELL'IRRIGAZIONE E LA TRASFORMAZIONE FONDARIA IN PUGLIA E LUCANIA SEZIONE SPECIALE PER LA RIFORMA FONDARIA

📅 dall'impianto al 27/06/1977 antecedente l'impianto meccanografico (deriva dall'atto 1)

1. Impianto meccanografico del 11/11/1978

➤ 1. ENTE DI SVILUPPO AGRICOLO IN BASILICATA (CF 80001000779)

Sede in MATERA (MT)

📅 dal 27/06/1977 al 09/07/1984 (deriva dall'atto 2)

2. del 27/06/1977 Voltura in atti dal 13/10/1987 (n. 23185)

➤ 1. MIRANDI ANGELA (CF MRNNG24R66A662C) nata a BARI (BA) il 26/10/1924

📅 dal 09/07/1984 al 16/11/1990 (deriva dall'atto 3)

3. Atto del 09/07/1984 Pubblico ufficiale ZITO FERDINANDO Sede MATERA (MT) Repertorio n. 3280 Sede MATERA (MT) Registrazione n. 2795 registrato in data 27/07/1984 - n. 5071.1/1984 in atti dal 01/06/1990

➤ 1. PINTO DONATO (CF PNTDNT26R24G261P) nato a PALAZZO SAN GERVASIO (PZ) il 24/10/1926

📅 dal 08/09/1984 al 05/02/2000 (deriva dall'atto 4)

4. Atto del 08/09/1984 Pubblico ufficiale ZITO FERDINANDO Sede MATERA (MT) Repertorio n. 3293 Sede MATERA (MT) Registrazione n. 3403 registrato in data 26/09/1984 - n. 6085.1/1984 in atti dal 17/06/1994

➤ **1. ENTE DI SVILUPPO AGRICOLO IN
BASILICATA**

(CF 80001000779)

Sede in MATERA (MT)

📅 dal 16/11/1990 al 08/09/1984
(deriva dall'atto 5)

➤ **1. ROMANELLI MARIO**
(CF RMNMRA66T14G261S)

nato a PALAZZO SAN GERVASIO (PZ)

il 14/12/1966

📅 dal 05/02/2000 al 05/02/2000
Diritto di: Proprieta' per 1000/1000 (deriva dall'atto
6)

➤ **1. ROMANELLI MARIO**
(CF RMNMRA66T14G261S)

nato a PALAZZO SAN GERVASIO (PZ)

il 14/12/1966

📅 dal 05/02/2000
Diritto di: Proprieta' per 1000/1000 (deriva dall'atto
7)

⚠ Riserve: 1 - Atti di passaggio intermedi non esistenti

5. VOLTURA D'UFFICIO del 16/11/1990 Pubblico
ufficiale RETT D'UFFICIO Repertorio n. 582 - Voltura
n. 582.1/1990 in atti dal 25/02/1991

6. Atto del 05/02/2000 Pubblico ufficiale CARRETTA
FRANCESCO Sede LAVELLO (PZ) Repertorio n.
12193 - Trascrizione n. 1488.1/2000 in atti dal
15/02/2000

7. ALTRE CAUSE DI VARIAZIONE del 05/02/2000
Pubblico ufficiale CARRETTA FRANCESCO Sede
LAVELLO (PZ) Repertorio n. 12193 - PASSAGGI
ESAMINATI Voltura n. 1488.1/2000 - Pratica n. 158508
in atti dal 06/09/2001

Visura telematica

Tributi speciali: Euro 0,90

Catasto terreni

Visura storica per immobile

Situazione degli atti informatizzati dall'impianto meccanografico al 11/10/2021



Immobile di catasto terreni



Causali di aggiornamento ed annotazioni

Informazioni riportate negli atti del catasto al 11/10/2021

Dati identificativi: Comune di PALAZZO SAN GERVASIO (G261) (PZ)

• Foglio 1 Particella 200

Classamento:

Redditi: dominicale Euro 16,86 Lire 32.640

agrario Euro 10,91 Lire 21.120

Particella con qualità: **SEMINATIVO** di classe 2

Superficie: **3.840 m²**

Riserve: 1 - Atti di passaggio intermedi non esistenti

> Intestati catastali

➤ 1. ROMANELLI MARIO (CF RMNMRA66T14G261S)

nato a PALAZZO SAN GERVASIO (PZ)
il 14/12/1966

Diritto di: Proprieta' per 1000/1000

> Dati identificativi

📅 dall'impianto al 18/05/1994

Immobile predecessore

Comune di PALAZZO SAN GERVASIO (G261)
(PZ)

Foglio 1 Particella 117

Impianto meccanografico del 11/11/1978

📅 dal 18/05/1994

Immobile attuale

Comune di PALAZZO SAN GERVASIO (G261)
(PZ)

Foglio 1 Particella 200

VARIAZIONE D'UFFICIO del 18/05/1994 in atti dal
17/06/1994 VRO 1993 (n. 7.3/1994)

Annotazioni: sostituisce il num. 117
**Sono stati inoltre variati/soppressi i seguenti
immobili:**
Comune: PALAZZO SAN GERVASIO (G261) (PZ)
Foglio 1 Particella 117

> Dati di classamento

 dall'impianto al 18/05/1994

Immobile predecessore

Comune di **PALAZZO SAN GERVASIO (G261)**
(PZ)

Foglio 1 Particella 117

Redditi: dominicale **Euro 19,83 Lire 38.400**

agrario **Euro 9,92 Lire 19.200**

Particella con qualità: **VIGN ULIVET** di classe **03**
Superficie: **3.840 m²**

Partita: **5518**

Impianto meccanografico del 11/11/1978

 dal 18/05/1994

Immobile attuale

Comune di **PALAZZO SAN GERVASIO (G261)**
(PZ)

Foglio 1 Particella 200

Redditi: dominicale **Euro 16,86 Lire 32.640**

agrario **Euro 10,91 Lire 21.120**

Particella con qualità: **SEMINATIVO** di classe **02**
Superficie: **3.840 m²**

Partita: **9137**

VARIAZIONE D'UFFICIO del 18/05/1994 in atti dal
17/06/1994 VRO 1993 (n. 7.3/1994)

Annotazioni: sostituisce il num. 117

**Sono stati inoltre variati/soppressi i seguenti
immobili:**

Comune: **PALAZZO SAN GERVASIO (G261) (PZ)**
Foglio 1 Particella 117

> **Altre variazioni**

 dal 05/02/2000 al 06/09/2001

Immobile attuale

Comune di **PALAZZO SAN GERVASIO (G261)**
(PZ)

Foglio 1 Particella 200

ISTRUMENTO (ATTO PUBBLICO) del 05/02/2000 in
atti dal 15/02/2000 (n. 1488.1/2000)

Annotazione di immobile: passaggi intermedi da
esaminare

**Sono stati inoltre variati/soppressi i seguenti
immobili:**

Comune: **PALAZZO SAN GERVASIO (G261) (PZ)**
Foglio 1 Particella 70
Foglio 1 Particella 230

 dal 06/09/2001

Immobile attuale

Comune di **PALAZZO SAN GERVASIO (G261)**
(PZ)

Foglio 1 Particella 200

ALTRE CAUSE DI VARIAZIONE del 05/02/2000
protocollo n. 158526 in atti dal 06/09/2001 PASSAGGI
ESAMINATI (n. 1488.1/2000)

> Storia degli intestati dell'immobile

Dati identificativi: Immobile predecessore - Comune di PALAZZO SAN GERVASIO (G261) (PZ) Foglio 1 Particella 117

- **1. ENTE PER LO SVILUPPO DELL'IRRIGAZIONE E LA TRASFORMAZIONE FONDIARIA IN PUGLIA E LUCANIA SEZIONE SPECIALE PER LA RIFORMA FONDIARIA**
 - 📅 dall'impianto al 27/06/1977 antecedente l'impianto meccanografico (deriva dall'atto 1)
 - **1. ENTE DI SVILUPPO AGRICOLO IN BASILICATA (CF 80001000779)**
Sede in MATERA (MT)
 - 📅 dal 27/06/1977 al 09/07/1984 (deriva dall'atto 2)
 - **1. MIRANDI ANGELA (CF MRNNGI24R66A662C)**
nata a BARI (BA) il 26/10/1924
 - 📅 dal 09/07/1984 al 16/11/1990 (deriva dall'atto 3)
 - **1. PINTO DONATO (CF PNTDNT26R24G261P)**
nato a PALAZZO SAN GERVASIO (PZ) il 24/10/1926
 - 📅 dal 08/09/1984 al 18/05/1994 (deriva dall'atto 4)
 - **1. ENTE DI SVILUPPO AGRICOLO IN BASILICATA (CF 80001000779)**
Sede in MATERA (MT)
 - 📅 dal 16/11/1990 al 08/09/1984 (deriva dall'atto 5)
1. Impianto meccanografico del 11/11/1978
2. del 27/06/1977 Voltura in atti dal 13/10/1987 (n. 23185)
3. Atto del 09/07/1984 Pubblico ufficiale ZITO FERDINANDO Sede MATERA (MT) Repertorio n. 3280 Sede MATERA (MT) Registrazione n. 2795 registrato in data 27/07/1984 - n. 5071.1/1984 in atti dal 01/06/1990
4. Atto del 08/09/1984 Pubblico ufficiale ZITO FERDINANDO Sede MATERA (MT) Repertorio n. 3293 Sede MATERA (MT) Registrazione n. 3403 registrato in data 26/09/1984 - n. 6085.1/1984 in atti dal 17/06/1994
5. VOLTURA D'UFFICIO del 16/11/1990 Pubblico ufficiale RETT D'UFFICIO Repertorio n. 582 - Voltura n. 582.1/1990 in atti dal 25/02/1991

Dati identificativi: Immobile attuale - Comune di PALAZZO SAN GERVASIO (G261) (PZ) Foglio 1 Particella 200

- **1. DI PAOLO PASQUALE (CF DPLPQL56E27L328O)**
nato a TRANI (BA) il 27/05/1956
 - 📅 dal 08/08/1991 al 05/02/2000
Diritto di: Proprieta' per 1/2 in regime di comunione dei beni (deriva dall'atto 6)
- △ Riserve: 1 - Atti di passaggio intermedi non esistenti
- **2. SAPONARA MARIA (CF SPNMRA61B58G261U)**
nata a PALAZZO SAN GERVASIO (PZ) il 18/02/1961
 - 📅 dal 08/08/1991 al 05/02/2000
Diritto di: Proprieta' per 1/2 in regime di comunione dei beni (deriva dall'atto 6)
6. Atto del 08/08/1991 Pubblico ufficiale DI ADDEA Sede PALAZZO SAN GERVASIO (PZ) Repertorio n. 1216 - UR Sede VENOSA (PZ) Registrazione n. 284 registrato in data 23/08/1991 - COMPRAVENDITA Voltura n. 3758.1/2003 - Pratica n. 60048 in atti dal 21/03/2003

Direzione Provinciale di Potenza
Ufficio Provinciale - Territorio
Servizi Catastali

△ Riserve: 1 - Atti di passaggio intermedi non esistenti

➤ **1. PINTO DONATO**

(CF PNTDNT26R24G261P)

nato a PALAZZO SAN GERVASIO (PZ)
il 24/10/1926

📅 dal 18/05/1994 al 08/08/1991
(deriva dall'atto 7)

➤ **1. ROMANELLI MARIO**

(CF RMNMRA66T14G261S)

nato a PALAZZO SAN GERVASIO (PZ)
il 14/12/1966

📅 dal 05/02/2000 al 05/02/2000
Diritto di: Proprieta' per 1000/1000 (deriva dall'atto
8)

➤ **1. ROMANELLI MARIO**

(CF RMNMRA66T14G261S)

nato a PALAZZO SAN GERVASIO (PZ)
il 14/12/1966

📅 dal 05/02/2000
Diritto di: Proprieta' per 1000/1000 (deriva dall'atto
9)

△ Riserve: 1 - Atti di passaggio intermedi non esistenti

7. VARIAZIONE D'UFFICIO del 18/05/1994 - VRO 1993
n. 7.3/1994 in atti dal 17/06/1994

8. Atto del 05/02/2000 Pubblico ufficiale CARRETTA
FRANCESCO Sede LAVELLO (PZ) Repertorio n.
12193 - Trascrizione n. 1488.1/2000 in atti dal
15/02/2000

9. ALTRE CAUSE DI VARIAZIONE del 05/02/2000
Pubblico ufficiale CARRETTA FRANCESCO Sede
LAVELLO (PZ) Repertorio n. 12193 - PASSAGGI
ESAMINATI Voltura n. 1488.1/2000 - Pratica n. 158526
in atti dal 06/09/2001

Visura telematica

Tributi speciali: Euro 0,90

Catasto terreni

Visura storica per immobile

Situazione degli atti informatizzati dall'impianto meccanografico al 11/10/2021



Immobile di catasto terreni



Causali di aggiornamento ed annotazioni

Informazioni riportate negli atti del catasto al 11/10/2021

Dati identificativi: Comune di PALAZZO SAN GERVASIO (G261) (PZ)

• Foglio 1 Particella 1225

Classamento:

Redditi: dominicale Euro 222,37

agrario Euro 143,88

Particella con qualità: SEMINATIVO di classe 2

Superficie: 50.654 m²

> Intestati catastali

> 1. ROMANELLI MARIO (CF RMNMRA66T14G261S)

nato a PALAZZO SAN GERVASIO (PZ)
il 14/12/1966

Diritto di: Proprieta' per 1000/1000

> Dati identificativi

📅 dall'impianto al 14/11/1998

Immobile predecessore

Comune di PALAZZO SAN GERVASIO (G261)
(PZ)

Foglio 1 Particella 30

Impianto meccanografico del 11/11/1978

📅 dal 14/11/1998 al 04/04/2013

Immobile predecessore

Comune di PALAZZO SAN GERVASIO (G261)
(PZ)

Foglio 1 Particella 230

TIPO MAPPALE del 14/11/1998 in atti dal 17/11/1998
(n. 3548.1/1998)

Sono stati inoltre variati/soppressi i seguenti immobili:

Comune: PALAZZO SAN GERVASIO (G261) (PZ)
Foglio 1 Particella 30
Foglio 1 Particella 231

📅 dal 04/04/2013

Immobile attuale

Comune di PALAZZO SAN GERVASIO (G261)
(PZ)

Foglio 1 Particella 1225

Tipo Mappale del 04/04/2013 protocollo n. PZ0056200
in atti dal 04/04/2013 presentato il 03/04/2013 (n.
56200.1/2013)

Sono stati inoltre variati/soppressi i seguenti immobili:

Comune: PALAZZO SAN GERVASIO (G261) (PZ)
Foglio 1 Particella 1218

Foglio 1 Particella 1227
Foglio 1 Particella 1226
Foglio 1 Particella 230

> Dati di classamento

📅 dall'impianto al 14/11/1998

Immobile predecessore

Comune di **PALAZZO SAN GERVASIO (G261)**
(PZ)

Foglio 1 Particella **30**

Redditi: dominicale **Euro 223,76 Lire 433.262**
agrario **Euro 144,79 Lire 280.346**

Particella con qualità: **SEMINATIVO** di classe **02**
Superficie: **50.972 m²**

Partita: **5518**

Impianto meccanografico del 11/11/1978

📅 dal 14/11/1998 al 13/07/2012

Immobile predecessore

Comune di **PALAZZO SAN GERVASIO (G261)**
(PZ)

Foglio 1 Particella **230**

Redditi: dominicale **Euro 223,24 Lire 432.251**
agrario **Euro 144,45 Lire 279.692**

Particella con qualità: **SEMINATIVO** di classe **02**
Superficie: **50.853 m²**

Partita: **9137**

TIPO MAPPALE del 14/11/1998 in atti dal 17/11/1998
(n. 3548.1/1998)

Sono stati inoltre variati/soppressi i seguenti immobili:

Comune: **PALAZZO SAN GERVASIO (G261) (PZ)**
Foglio 1 Particella 30
Foglio 1 Particella 231

📅 dal 13/07/2012 al 04/04/2013

Immobile predecessore

Comune di **PALAZZO SAN GERVASIO (G261)**
(PZ)

Foglio 1 Particella **230**

Redditi: dominicale **Euro 223,24**
agrario **Euro 144,45**

Particella con qualità: **SEMINATIVO** di classe **02**
Superficie: **50.853 m²**

VARIAZIONE D'UFFICIO del 13/07/2012 protocollo n.
PZ0165714 in atti dal 13/07/2012 (n. 9339.1/2012)

Annotazione di immobile: particella interessata da immobile urbano non ancora regolarizzato ai sensi del dl 78/2010 - al momento della presentazione del tm dovrà assumere l'identificativo già utilizzato al ceu

📅 dal 04/04/2013

Immobile attuale

Comune di **PALAZZO SAN GERVASIO (G261)**
(PZ)

Riserve: 1 - Atti di passaggio intermedi non esistenti

Tipo Mappale del 04/04/2013 protocollo n. PZ0056200 in atti dal 04/04/2013 presentato il 03/04/2013 (n. 56200.1/2013)

Foglio 1 Particella 1225

Redditi: dominicale Euro 222,37

agrario Euro 143,88

Particella con qualità: SEMINATIVO di classe 02
Superficie: 50.654 m²

Sono stati inoltre variati/soppressi i seguenti immobili:

Comune: PALAZZO SAN GERVASIO (G261) (PZ)

Foglio 1 Particella 1218

Foglio 1 Particella 1227

Foglio 1 Particella 1226

Foglio 1 Particella 230

> Altre variazioni

📅 dal 05/02/2000 al 06/09/2001

Immobile predecessore

Comune di PALAZZO SAN GERVASIO (G261)
(PZ)

Foglio 1 Particella 230

ISTRUMENTO (ATTO PUBBLICO) del 05/02/2000 in atti dal 15/02/2000 (n. 1488.1/2000)

Annotazione di immobile: passaggi intermedi da esaminare

Sono stati inoltre variati/soppressi i seguenti immobili:

Comune: PALAZZO SAN GERVASIO (G261) (PZ)

Foglio 1 Particella 70

Foglio 1 Particella 200

📅 dal 06/09/2001 al 13/07/2012

Immobile predecessore

Comune di PALAZZO SAN GERVASIO (G261)
(PZ)

Foglio 1 Particella 230

ALTRE CAUSE DI VARIAZIONE del 05/02/2000 protocollo n. 158536 in atti dal 06/09/2001 PASSAGGI ESAMINATI (n. 1488.1/2000)

Riserve: 1 - Atti di passaggio intermedi non esistenti

> Storia degli intestati dell'immobile

Dati identificativi: Immobile predecessore - Comune di PALAZZO SAN GERVASIO (G261) (PZ) Foglio 1 Particella 30

➤ 1. ENTE PER LO SVILUPPO DELL'IRRIGAZIONE E LA TRASFORMAZIONE FONDIARIA IN PUGLIA E LUCANIA SEZIONE SPECIALE PER LA RIFORMA FONDIARIA

1. Impianto meccanografico del 11/11/1978

📅 dall'impianto al 27/06/1977 antecedente l'impianto meccanografico (deriva dall'atto 1)

➤ 1. ENTE DI SVILUPPO AGRICOLO IN BASILICATA (CF 80001000779) Sede in MATERA (MT)

2. del 27/06/1977 Voltura in atti dal 13/10/1987 (n. 23185)

📅 dal 27/06/1977 al 09/07/1984
(deriva dall'atto 2)

➤ **1. MIRANDI ANGELA**
(CF MRNNGI24R66A662C)
nata a BARI (BA) il 26/10/1924

📅 dal 09/07/1984 al 16/11/1990
(deriva dall'atto 3)

➤ **1. PINTO DONATO**
(CF PNTDNT26R24G261P)
nato a PALAZZO SAN GERVASIO (PZ)
il 24/10/1926

📅 dal 08/09/1984 al 14/11/1998
(deriva dall'atto 4)

➤ **1. ENTE DI SVILUPPO AGRICOLO IN
BASILICATA**
(CF 80001000779)
Sede in MATERA (MT)

📅 dal 16/11/1990 al 08/09/1984
(deriva dall'atto 5)

3. Atto del 09/07/1984 Pubblico ufficiale ZITO FERDINANDO Sede MATERA (MT) Repertorio n. 3280 Sede MATERA (MT) Registrazione n. 2795 registrato in data 27/07/1984 - n. 5071.1/1984 in atti dal 01/06/1990

4. Atto del 08/09/1984 Pubblico ufficiale ZITO FERDINANDO Sede MATERA (MT) Repertorio n. 3293 Sede MATERA (MT) Registrazione n. 3403 registrato in data 26/09/1984 - n. 6085.1/1984 in atti dal 17/06/1994

5. VOLTURA D'UFFICIO del 16/11/1990 Pubblico ufficiale RETT D'UFFICIO Repertorio n. 582 - Voltura n. 582.1/1990 in atti dal 25/02/1991

Dati identificativi: Immobile predecessore - Comune di PALAZZO SAN GERVASIO (G261) (PZ) Foglio 1 Particella 230

➤ **1. PINTO DONATO**
(CF PNTDNT26R24G261P)
nato a PALAZZO SAN GERVASIO (PZ)
il 24/10/1926

📅 dal 14/11/1998 al 05/02/2000
(deriva dall'atto 6)

➤ **1. ROMANELLI MARIO**
(CF RMNMRA66T14G261S)
nato a PALAZZO SAN GERVASIO (PZ)
il 14/12/1966

📅 dal 05/02/2000 al 05/02/2000
Diritto di: Proprieta' per 1000/1000 (deriva dall'atto 7)

➤ **1. ROMANELLI MARIO**
(CF RMNMRA66T14G261S)
nato a PALAZZO SAN GERVASIO (PZ)
il 14/12/1966

📅 dal 05/02/2000 al 04/04/2013
Diritto di: Proprieta' per 1000/1000 (deriva dall'atto 8)

△ Riserve: 1 - Atti di passaggio intermedi non esistenti

6. TIPO MAPPALE del 14/11/1998 in atti dal 17/11/1998 (n. 3548.1/1998)

7. Atto del 05/02/2000 Pubblico ufficiale CARRETTA FRANCESCO Sede LAVELLO (PZ) Repertorio n. 12193 - Trascrizione n. 1488.1/2000 in atti dal 15/02/2000

8. ALTRE CAUSE DI VARIAZIONE del 05/02/2000 Pubblico ufficiale CARRETTA FRANCESCO Sede LAVELLO (PZ) Repertorio n. 12193 - PASSAGGI ESAMINATI Voltura n. 1488.1/2000 - Pratica n. 158536 in atti dal 06/09/2001

Dati identificativi: Immobile attuale - Comune di PALAZZO SAN GERVASIO (G261) (PZ) Foglio 1 Particella 1225

➤ **1. ROMANELLI MARIO**
(CF RMNMRA66T14G261S)
nato a PALAZZO SAN GERVASIO (PZ)
il 14/12/1966

📅 dal 04/04/2013
Diritto di: Proprieta' per 1000/1000 (deriva dall'atto 9)

9. TABELLA DI VARIAZIONE del 04/04/2013 - presentato il 03/04/2013 n. 56200.1/2013 - Pratica n. PZ0056200 in atti dal 04/04/2013

Nel documento sono indicati gli identificativi catastali dell'immobile originario dell'attuale
PALAZZO SAN GERVASIO (G261) (PZ)
Foglio 1 Particella 230

Visura telematica

Tributi speciali: Euro 0,90

Catasto terreni
Visura storica per immobile

Situazione degli atti informatizzati dall'impianto meccanografico al 11/10/2021



Immobile di catasto terreni



Causali di aggiornamento ed annotazioni

Informazioni riportate negli atti del catasto al 11/10/2021

Dati identificativi: Comune di **VENOSA (L738) (PZ)**

• Foglio **42** Particella **103**

Partita: **27704**

Classamento:

Redditi: dominicale **Euro 87,06 Lire 168.570**

agrario **Euro 67,71 Lire 131.110**

Particella con qualità: **SEMINATIVO** di classe **3**

Superficie: **37.460 m²**

> **Intestati catastali**

➤ **1. ROMANELLI ANTONIO (CF RMNNTN62L09G261J)**

nato a PALAZZO SAN GERVASIO (PZ)
il 09/07/1962

Diritto di: Proprieta' per 100/100

> **Dati identificativi**

📅 **dall'impianto**

Impianto meccanografico del 16/01/1979

Immobile attuale

Comune di **VENOSA (L738) (PZ)**

Foglio **42** Particella **103**

> **Dati di classamento**

📅 **dall'impianto**

Impianto meccanografico del 16/01/1979

Immobile attuale

Comune di **VENOSA (L738) (PZ)**

Foglio **42** Particella **103**

Redditi: dominicale **Euro 87,06 Lire 168.570**

agrario **Euro 67,71 Lire 131.110**

Particella con qualità: **SEMINATIVO** di classe **03**

Superficie: **37.460 m²**

Partita: 12493

> Altre variazioni

📅 dal 03/10/1985

Immobile attuale

Comune di **VENOSA (L738) (PZ)**

Foglio 42 Particella 103

ISTRUMENTO (ATTO PUBBLICO) del 03/10/1985 in atti dal 21/10/1987 (n. 695085)

Sono stati inoltre variati/soppressi i seguenti immobili:

Comune: **VENOSA (L738) (PZ)**

Foglio 42 Particella 138

Foglio 42 Particella 162

Foglio 42 Particella 161

> Storia degli intestati dell'immobile

Dati identificativi: Immobile attuale - Comune di VENOSA (L738) (PZ) Foglio 42 Particella 103

➤ **1. BITETTA GIUSEPPE DI ANTONIO**

nato a VENOSA (PZ) il 11/11/1905

📅 dall'impianto al 23/11/1984

Diritto di: possessore per acquisto dalla sezione speciale per la riforma fondiaria in bari venditrice con patto di riservato dominio (deriva dall'atto 1)

1. Impianto meccanografico del 16/01/1979

➤ **1. BITETTA ANTONIO**

(CF BTTNTN29M28L738U)

nato a VENOSA (PZ) il 28/08/1929

📅 dal 23/11/1984 al 31/12/1994

(deriva dall'atto 2)

2. DELIBERA del 23/11/1984 Pubblico ufficiale FERDINANDO ZITO Sede MATERA (MT) Repertorio n. 3585 - UR Sede MATERA (MT) Registrazione n. 4458 registrato in data 12/12/1984 - Voltura n. 104185 in atti dal 21/10/1987

➤ **1. ROMANELLI ANTONIO**

(CF RMNNTN62L09G261J)

nato a PALAZZO SAN GERVASIO (PZ)

il 09/07/1962

📅 dal 31/12/1994

Diritto di: Proprieta' per 100/100 (deriva dall'atto 3)

3. Atto del 31/12/1994 Pubblico ufficiale CARRETTA F. Sede SANT'ARCANGELO (PZ) Repertorio n. 2780 - UR Sede MELFI (PZ) Registrazione n. 144 registrato in data 16/01/1995 - Voltura n. 815.1/1995 in atti dal 02/03/1995

Visura telematica

Tributi speciali: Euro 0,90

Catasto terreni
Visura storica per immobile

Situazione degli atti informatizzati dall'impianto meccanografico al 11/10/2021



Immobile di catasto terreni



Causali di aggiornamento ed annotazioni

Informazioni riportate negli atti del catasto al 11/10/2021

Dati identificativi: Comune di **VENOSA (L738) (PZ)**

• Foglio **42** Particella **105**

Classamento:

Redditi: dominicale **Euro 135,02 Lire 261.432**

agrario **Euro 105,01 Lire 203.336**

Particella con qualità: **SEMINATIVO** di classe **3**

Superficie: **58.096 m²**

Riserve: 1 - Atti di passaggio intermedi non esistenti

> **Intestati catastali**

➤ **1. ROMANELLI MARIO (CF RMNMRA66T14G261S)**

nato a PALAZZO SAN GERVASIO (PZ)
il 14/12/1966

Diritto di: Proprieta' per 1000/1000

> **Dati identificativi**

📅 **dall'impianto**

Impianto meccanografico del 16/01/1979

Immobile attuale

Comune di **VENOSA (L738) (PZ)**

Foglio **42** Particella **105**

> **Dati di classamento**

📅 **dall'impianto al 30/03/1994**

Impianto meccanografico del 16/01/1979

Immobile attuale

Comune di **VENOSA (L738) (PZ)**

Foglio **42** Particella **105**

Redditi: dominicale **Euro 140,23 Lire 271.530**

agrario **Euro 109,07 Lire 211.190**

Particella con qualità: **SEMINATIVO** di classe **03**

Superficie: **60.340 m²**

Partita: 11615

📅 dal 30/03/1994

Immobile attuale

Comune di **VENOSA (L738) (PZ)**

Foglio 42 Particella 105

Redditi: dominicale Euro 135,02 Lire 261.432

agrario Euro 105,01 Lire 203.336

Particella con qualità: **SEMINATIVO** di classe 03
Superficie: 58.096 m²

Partita: 20515

FRAZIONAMENTO del 30/03/1994 in atti dal
22/06/1995 VRO/88 (n. 12.82/1994)

Sono stati inoltre variati/soppressi i seguenti immobili:

Comune: **VENOSA (L738) (PZ)**

Foglio 42 Particella 244

> Altre variazioni

📅 dal 05/02/2000 al 06/09/2001

Immobile attuale

Comune di **VENOSA (L738) (PZ)**

Foglio 42 Particella 105

ISTRUMENTO (ATTO PUBBLICO) del 05/02/2000 in
atti dal 15/02/2000 (n. 1488.1/2000)

Annotazione di immobile: passaggi intermedi da
esaminare

Sono stati inoltre variati/soppressi i seguenti immobili:

Comune: **VENOSA (L738) (PZ)**

Foglio 42 Particella 244

Foglio 42 Particella 253

📅 dal 06/09/2001

Immobile attuale

Comune di **VENOSA (L738) (PZ)**

Foglio 42 Particella 105

ALTRE CAUSE DI VARIAZIONE del 05/02/2000
protocollo n. 158549 in atti dal 06/09/2001 PASSAGGI
ESAMINATI (n. 1488.1/2000)

> Storia degli intestati dell'immobile

Dati identificativi: Immobile attuale - Comune di **VENOSA (L738) (PZ)** Foglio 42 Particella 105

➤ 1. ENTE DI SVILUPPO AGRICOLO IN
BASILICATA
(CF 80001000779)

Sede in MATERA (MT)

📅 dall'impianto al 17/11/1988
(deriva dall'atto 1)

➤ 1. PINTO DONATO
(CF PNTDNT26R24G261P)
nato a PALAZZO SAN GERVASIO (PZ)
il 24/10/1926

1. Impianto meccanografico del 16/01/1979

2. Atto del 17/11/1988 Pubblico ufficiale FERDINANDO
ZITO Sede MATERA (MT) Repertorio n. 5919 - UR Sede
MATERA (MT) Registrazione n. 1894 registrato in data
07/12/1988 - Voltura n. 515.1/1989 in atti dal 05/11/1991

📅 dal 17/11/1988 al 05/02/2000
(deriva dall'atto 2)

➤ **1. ROMANELLI MARIO**
(CF RMNMRA66T14G261S)
nato a PALAZZO SAN GERVASIO (PZ)
il 14/12/1966

📅 dal 05/02/2000 al 05/02/2000
Diritto di: Proprieta' per 1000/1000 (deriva dall'atto
3)

➤ **1. ROMANELLI MARIO**
(CF RMNMRA66T14G261S)
nato a PALAZZO SAN GERVASIO (PZ)
il 14/12/1966

📅 dal 05/02/2000
Diritto di: Proprieta' per 1000/1000 (deriva dall'atto
4)

⚠ Riserve: 1 - Atti di passaggio intermedi non esistenti

3. Atto del 05/02/2000 Pubblico ufficiale CARRETTA
FRANCESCO Sede LAVELLO (PZ) Repertorio n.
12193 - Trascrizione n. 1488.1/2000 in atti dal
15/02/2000

4. ALTRE CAUSE DI VARIAZIONE del 05/02/2000
Pubblico ufficiale CARRETTA FRANCESCO Sede
LAVELLO (PZ) Repertorio n. 12193 - PASSAGGI
ESAMINATI Voltura n. 1488.1/2000 - Pratica n. 158549
in atti dal 06/09/2001

Visura telematica

Tributi speciali: Euro 0,90

Catasto terreni

Visura storica per immobile

Situazione degli atti informatizzati dall'impianto meccanografico al 11/10/2021



Immobile di catasto terreni



Causali di aggiornamento ed annotazioni

Informazioni riportate negli atti del catasto al 11/10/2021

Dati identificativi: Comune di **VENOSA (L738) (PZ)**

• Foglio **42** Particella **161**

Classamento:

Redditi: dominicale **Euro 60,82**

agrario **Euro 38,01**

Particella con qualità: **SEMINATIVO** di classe **2**

Superficie: **14.720 m²**

> Intestati catastali

➤ 1. ROMANELLI ANTONIO (CF RMNNTN62L09G261J)

nato a PALAZZO SAN GERVASIO (PZ)
il 09/07/1962

Diritto di: Proprieta' per 100/100

> Dati identificativi

📅 dall'impianto

Impianto meccanografico del 16/01/1979

Immobile attuale

Comune di **VENOSA (L738) (PZ)**

Foglio **42** Particella **161**

> Dati di classamento

📅 dall'impianto al 14/12/2007

Impianto meccanografico del 16/01/1979

Immobile attuale

Comune di **VENOSA (L738) (PZ)**

Foglio **42** Particella **161**

Redditi: dominicale **Euro 212,86 Lire 412.160**

agrario **Euro 106,43 Lire 206.080**

Particella con qualità: **VIGNETO** di classe **02**

Superficie: **14.720 m²**

Partita: **12493**

📅 dal 14/12/2007

Immobile attuale

Comune di **VENOSA (L738) (PZ)**

Foglio **42** Particella **161**

Redditi: dominicale **Euro 60,82**

agrario **Euro 38,01**

Particella con qualità: **SEMINATIVO** di classe **02**
Superficie: **14.720 m²**

TABELLA DI VARIAZIONE del 14/12/2007 protocollo n. PZ0548306 in atti dal 14/12/2007 TRASMISSIONE DATI AGEA AI SENSI DEL DL 3.10.2006 N.262 (n. 161944.1/2007)

Annotazioni: variazione colturale eseguita ai sensi del dl 3.10.2006 n. 262, convertito con modificazioni nella legge 24.11.2006 n. 286 (anno 2007) - qualità dichiarata o parificata a coltura presente nel quadro tariffario del comune

> **Altre variazioni**

📅 dal 03/10/1985 al 14/12/2007

Immobile attuale

Comune di **VENOSA (L738) (PZ)**

Foglio **42** Particella **161**

ISTRUMENTO (ATTO PUBBLICO) del 03/10/1985 in atti dal 21/10/1987 (n. 695085)

Sono stati inoltre variati/soppressi i seguenti immobili:

Comune: **VENOSA (L738) (PZ)**

Foglio 42 Particella 103

Foglio 42 Particella 138

Foglio 42 Particella 162

> **Storia degli intestati dell'immobile**

Dati identificativi: Immobile attuale - Comune di VENOSA (L738) (PZ) Foglio 42 Particella 161

➤ **1. BITETTA GIUSEPPE DI ANTONIO**

nato a VENOSA (PZ) il 11/11/1905

📅 dall'impianto al 23/11/1984

Diritto di: possessore per acquisto dalla sezione speciale per la riforma fondiaria in bari venditrice con patto di riservato dominio (deriva dall'atto 1)

1. Impianto meccanografico del 16/01/1979

➤ **1. BITETTA ANTONIO**

(CF BTTNTN29M28L738U)

nato a VENOSA (PZ) il 28/08/1929

📅 dal 23/11/1984 al 31/12/1994

(deriva dall'atto 2)

2. DELIBERA del 23/11/1984 Pubblico ufficiale FERDINANDO ZITO Sede MATERA (MT) Repertorio n. 3585 - UR Sede MATERA (MT) Registrazione n. 4458 registrato in data 12/12/1984 - Voltura n. 104185 in atti dal 21/10/1987

➤ **1. ROMANELLI ANTONIO**

(CF RMNNTN62L09G261J)

nato a PALAZZO SAN GERVASIO (PZ)

il 09/07/1962

📅 dal 31/12/1994

Diritto di: Proprieta' per 100/100 (deriva dall'atto 3)

3. Atto del 31/12/1994 Pubblico ufficiale CARRETTA F. Sede SANT'ARCANGELO (PZ) Repertorio n. 2780 - UR Sede MELFI (PZ) Registrazione n. 144 registrato in data 16/01/1995 - Voltura n. 815.1/1995 in atti dal 02/03/1995

Visura telematica

Tributi speciali: Euro 0,90

Catasto terreni

Visura storica per immobile

Situazione degli atti informatizzati dall'impianto meccanografico al 11/10/2021



Immobile di catasto terreni



Causali di aggiornamento ed annotazioni

Informazioni riportate negli atti del catasto al 11/10/2021

Dati identificativi: Comune di **VENOSA (L738) (PZ)**

• Foglio **42** Particella **253**

Classamento:

Redditi: dominicale **Euro 13,34 Lire 25.830**

agrario **Euro 10,38 Lire 20.090**

Particella con qualità: **SEMINATIVO** di classe **3**

Superficie: **5.740 m²**

Riserve: 1 - Atti di passaggio intermedi non esistenti

> Intestati catastali

➤ 1. ROMANELLI MARIO (CF RMNMRA66T14G261S)

nato a PALAZZO SAN GERVASIO (PZ)
il 14/12/1966

Diritto di: Proprieta' per 1000/1000

> Dati identificativi

📅 dall'impianto al 09/08/1995

Immobile predecessore

Comune di **VENOSA (L738) (PZ)**

Foglio **42** Particella **164**

Impianto meccanografico del 16/01/1979

📅 dal 09/08/1995

Immobile attuale

Comune di **VENOSA (L738) (PZ)**

Foglio **42** Particella **253**

VARIAZIONE D'UFFICIO del 09/08/1995 in atti dal
09/08/1995 VRO/93 (n. 13.56/1995)

Annotazioni: sostituisce il num. 164

**Sono stati inoltre variati/soppressi i seguenti
immobili:**

Comune: **VENOSA (L738) (PZ)**

Foglio **42** Particella **164**

> Dati di classamento

 dall'impianto al 09/08/1995

Immobile predecessore

Comune di **VENOSA (L738) (PZ)**

Foglio **42** Particella **164**

Redditi: dominicale **Euro 83,00 Lire 160.720**

agrario **Euro 41,50 Lire 80.360**

Particella con qualità: **VIGNETO** di classe **02**
Superficie: **5.740 m²**

Partita: **11615**

Impianto meccanografico del 16/01/1979

 dal 09/08/1995

Immobile attuale

Comune di **VENOSA (L738) (PZ)**

Foglio **42** Particella **253**

Redditi: dominicale **Euro 13,34 Lire 25.830**

agrario **Euro 10,38 Lire 20.090**

Particella con qualità: **SEMINATIVO** di classe **03**
Superficie: **5.740 m²**

Partita: **20515**

VARIAZIONE D'UFFICIO del 09/08/1995 in atti dal
09/08/1995 VRO/93 (n. 13.56/1995)

Annotazioni: sostituisce il num. 164

**Sono stati inoltre variati/soppressi i seguenti
immobili:**

Comune: **VENOSA (L738) (PZ)**

Foglio 42 Particella 164

> **Altre variazioni**

 dal 05/02/2000 al 06/09/2001

Immobile attuale

Comune di **VENOSA (L738) (PZ)**

Foglio **42** Particella **253**

ISTRUMENTO (ATTO PUBBLICO) del 05/02/2000 in
atti dal 15/02/2000 (n. 1488.1/2000)

Annotazione di immobile: passaggi intermedi da
esaminare

**Sono stati inoltre variati/soppressi i seguenti
immobili:**

Comune: **VENOSA (L738) (PZ)**

Foglio 42 Particella 244

Foglio 42 Particella 105

 dal 06/09/2001

Immobile attuale

Comune di **VENOSA (L738) (PZ)**

Foglio **42** Particella **253**

ALTRE CAUSE DI VARIAZIONE del 05/02/2000
protocollo n. 158567 in atti dal 06/09/2001 PASSAGGI
ESAMINATI (n. 1488.1/2000)

Direzione Provinciale di Potenza
Ufficio Provinciale - Territorio
Servizi Catastali

> Storia degli intestati dell'immobile

Dati identificativi: Immobile predecessore - Comune di VENOSA (L738) (PZ) Foglio 42 Particella 164

- **1. ENTE DI SVILUPPO AGRICOLO IN BASILICATA (CF 80001000779)**
Sede in MATERA (MT)
📅 dall'impianto al 17/11/1988 (deriva dall'atto 1)
1. Impianto meccanografico del 16/01/1979
- **1. PINTO DONATO (CF PNTDNT26R24G261P)**
nato a PALAZZO SAN GERVASIO (PZ) il 24/10/1926
📅 dal 17/11/1988 al 09/08/1995 (deriva dall'atto 2)
2. Atto del 17/11/1988 Pubblico ufficiale FERDINANDO ZITO Sede MATERA (MT) Repertorio n. 5919 - UR Sede MATERA (MT) Registrazione n. 1894 registrato in data 07/12/1988 - Voltura n. 515.1/1989 in atti dal 05/11/1991

Dati identificativi: Immobile attuale - Comune di VENOSA (L738) (PZ) Foglio 42 Particella 253

- **1. PINTO DONATO (CF PNTDNT26R24G261P)**
nato a PALAZZO SAN GERVASIO (PZ) il 24/10/1926
📅 dal 09/08/1995 al 05/02/2000 (deriva dall'atto 3)
3. VARIAZIONE D'UFFICIO del 09/08/1995 - VRO/93 n. 13.56/1995 in atti dal 09/08/1995
- **1. ROMANELLI MARIO (CF RMNMRA66T14G261S)**
nato a PALAZZO SAN GERVASIO (PZ) il 14/12/1966
📅 dal 05/02/2000 al 05/02/2000
Diritto di: Proprieta' per 1000/1000 (deriva dall'atto 4)
4. Atto del 05/02/2000 Pubblico ufficiale CARRETTA FRANCESCO Sede LAVELLO (PZ) Repertorio n. 12193 - Trascrizione n. 1488.1/2000 in atti dal 15/02/2000
- **1. ROMANELLI MARIO (CF RMNMRA66T14G261S)**
nato a PALAZZO SAN GERVASIO (PZ) il 14/12/1966
📅 dal 05/02/2000
Diritto di: Proprieta' per 1000/1000 (deriva dall'atto 5)
5. ALTRE CAUSE DI VARIAZIONE del 05/02/2000 Pubblico ufficiale CARRETTA FRANCESCO Sede LAVELLO (PZ) Repertorio n. 12193 - PASSAGGI ESAMINATI Voltura n. 1488.1/2000 - Pratica n. 158567 in atti dal 06/09/2001

△ Riserve: 1 - Atti di passaggio intermedi non esistenti

Visura telematica

Tributi speciali: Euro 0,90



N=10500

E=25100

1 Particella: 23

11-Ott-2021 16:19:34
Protocollo pratica T309399/2021
Scala originale: 1:4000
Dimensione cornice: 1552.000 x 1104.000 metri
Comune: (PZ) MONTEMILONE
Foglio: 33

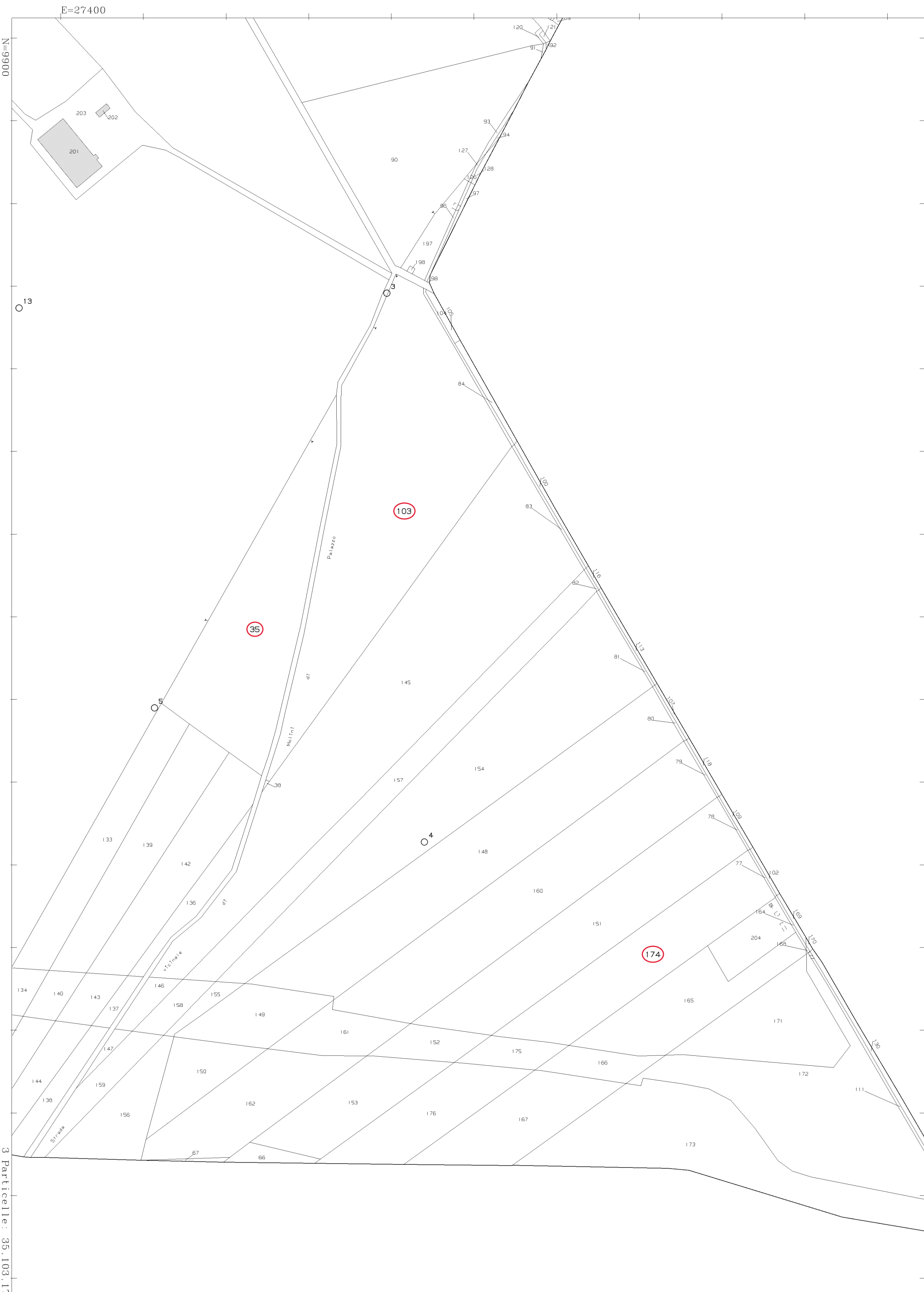



11-Ott-2021 16:45:21
 Protocollo pratica T327976/2021
 Scala originale: 1:4000
 Dimensione cornice: 1552.001 x 1104.000 metri
 Comune: (PZ) PALAZZO SAN GERVAPIO
 Foglio: 1
 1 Particella: 1225



11-Ott-2021 16:40:0
Protocollo pratica T324175/2021
Scala originale: 1:4000
Dimensione cornice: 1552.000 x 1104.000 metri
Comune: (PZ) VENOSA
Foglio: 42
1 Particella: 105