

Campo C

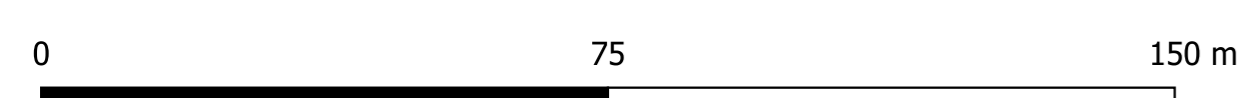

Campo D

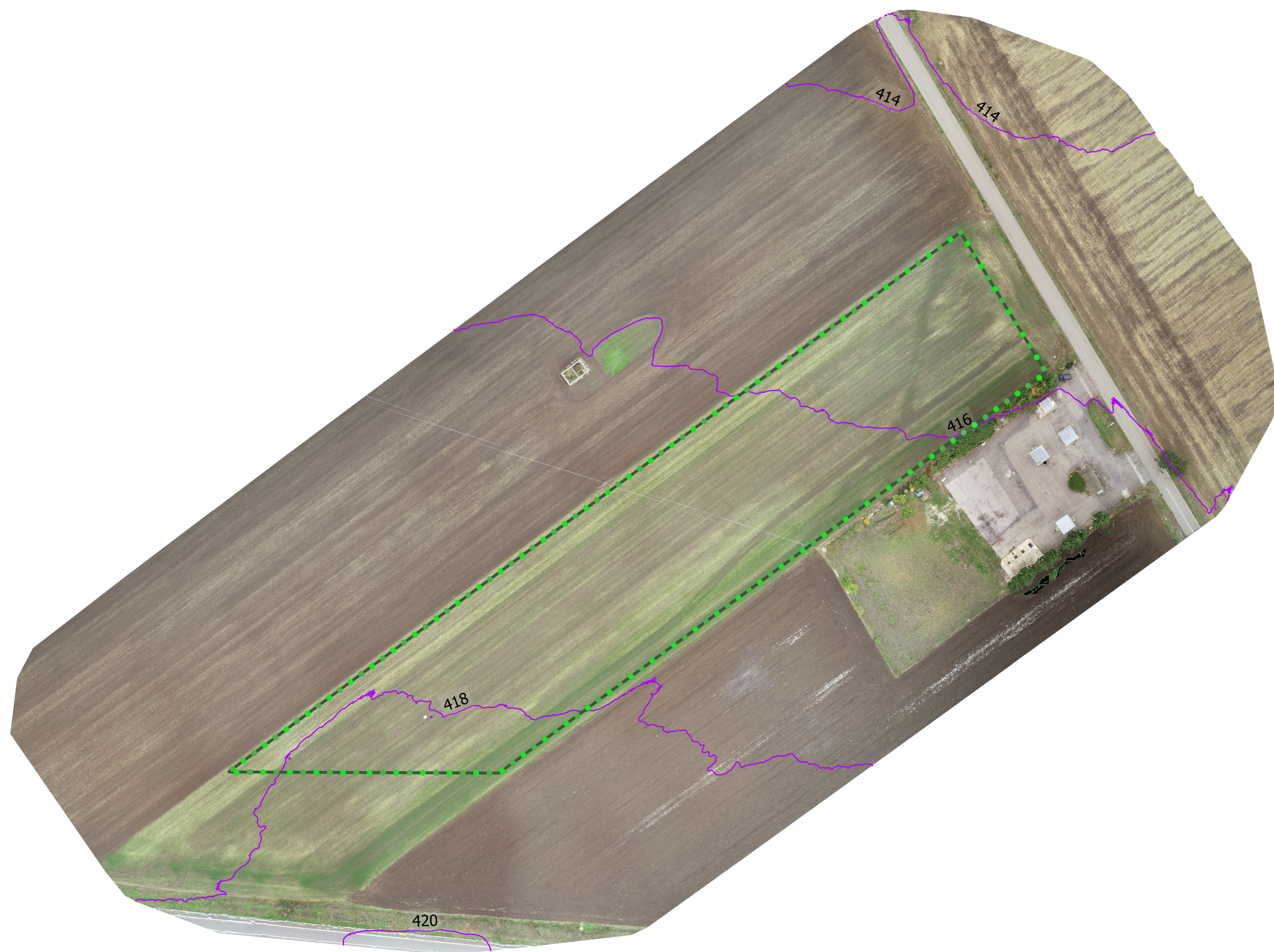
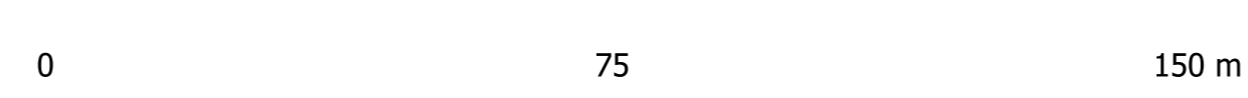
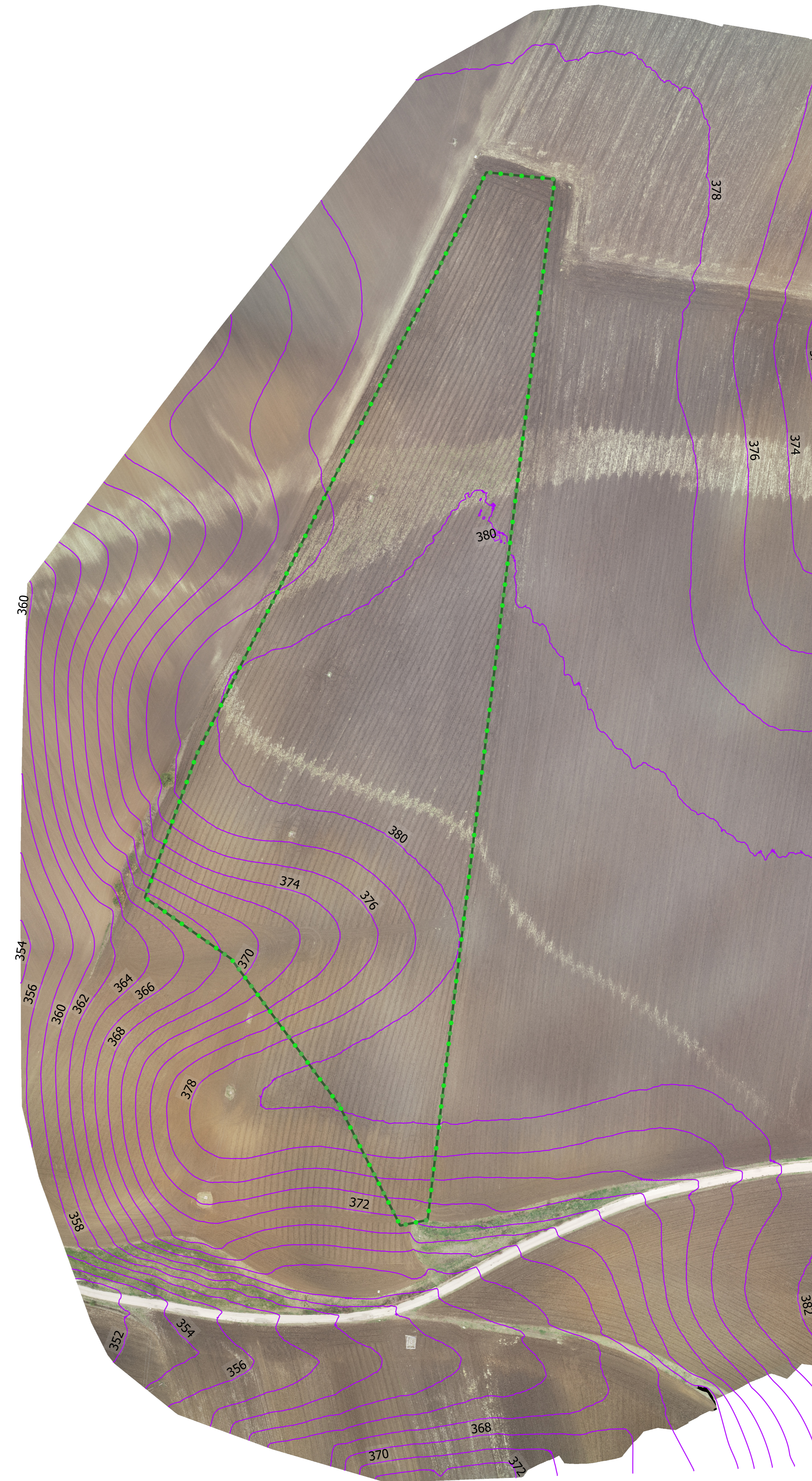

ORTOMOSAICO DA RILIEVO CON CURVE DI LIVELLO

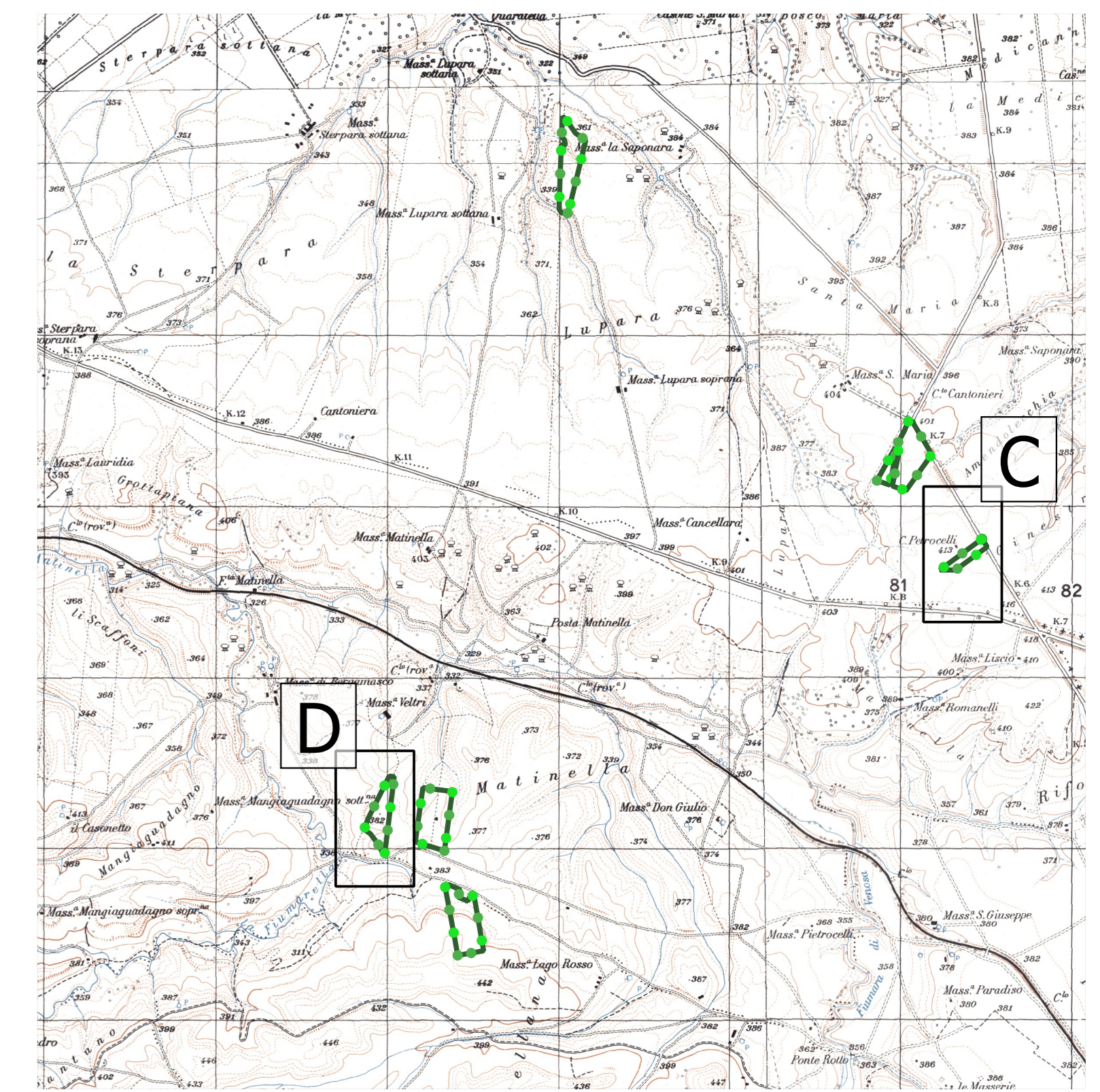
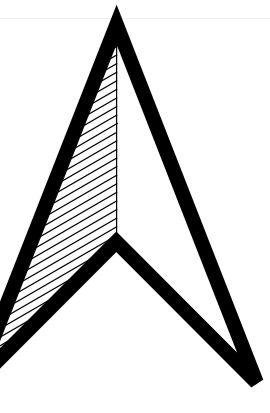

Legenda

Delimitazione aree impianto

Proiezione orizzontale WGS 84 / ITM zone 33 N
Proiezione Verticale Geoido Egm 2008

Campo C
- Altitudine di volo: 60 mt AGL
- Risoluzione a terra: 1,64 cm/pixel
- Area coperta: 30.352,6 m2

Campo D
- Altitudine di volo: 85 mt AGL
- Risoluzione a terra: 2,33 cm/pixel
- Area coperta: 136.574,62 m2

Modello: PHANTOM 4 RTK
Modello fotocamera: FC6310R
Risoluzione: 1" CMOS; Pixel effettivi: 20 M - 4864x3648 (4:3)
Lunghezza focale: 8,8mm/24mm (formato 35mm equivalente)

Regione Basilicata

Comune di Montemilone

Comune di Venosa

Comune di Palazzo San Gervasio

proponente:

AMBRA SOLARE 10 S.R.L.
Via SS Scabriniana 1, 02027 - Roma (RM) - P. IANIC.F. 1594122029 - pec: ambrosolare10@regit.net

id:

Poweris A.12.a.15.b

DISCIPLINA	PD	TIPOLOGIA	T	FORMATO	AB
FOGLIO	2 di 3	SCALA	1:1.000	Nome file	A.12.a.15.b_Rilievo_SCF_2_a_3.pdf

titolo del progetto: **PROGETTO PER LA COSTRUZIONE E L'ESERCIZIO DI UN IMPIANTO AGRIFOTOVOLTAICO, DELLE OPERE CONNESSE E DELLE INFRASTRUTTURE INDISPENSABILI, DENOMINATO "LUPARA"**

nome elaborato: **PLANIMETRIA GENERALE AREE OGGETTO DI INTERVENTO STATO DI FATTO - DEM DA RILIEVO DRONE**

progettazione:

Rev.	Data Revisione	Descrizione	Realizzato	Completato	Approvato
00	11/10/2021	PRIMA EMISSIONE	New Div.	PW	PW

NEW DEVELOPMENTS S.r.l.
piazza Europa, 14 - 87100 COSENZA (CS)