

**Siti Unesco, Beni Monumentali, Beni Archeologici Ope Legis  
Scala 1:25.000**

**Legenda**

- Delimitazione aree impianto
- Sottostazione elettrica di trasformazione MT/AT
- Futura Stazione Elettrica TERNIA S.P.A.
- Elettrodotto interrato MT da realizzare
- Elettrodotto interrato AT da realizzare

**Beni Culturali (art 10 e 45)**

- Beni di interesse archeologico art 10
- Beni Archeologici Trattati art 10
- Beni monumentali art 10

**L54/15 Beni Culturali**

- Beni archeologici Ope Legis (buffer 300)
- Beni monumentali art 10 (buffer 1000)

**Comparti**

- Ager Venusinus
- Limiti Comunali

**Fuori dal riquadro**

- Siti Unesco
- Parchi e Viali della Rimembranza art 136 DLgs 42 2004

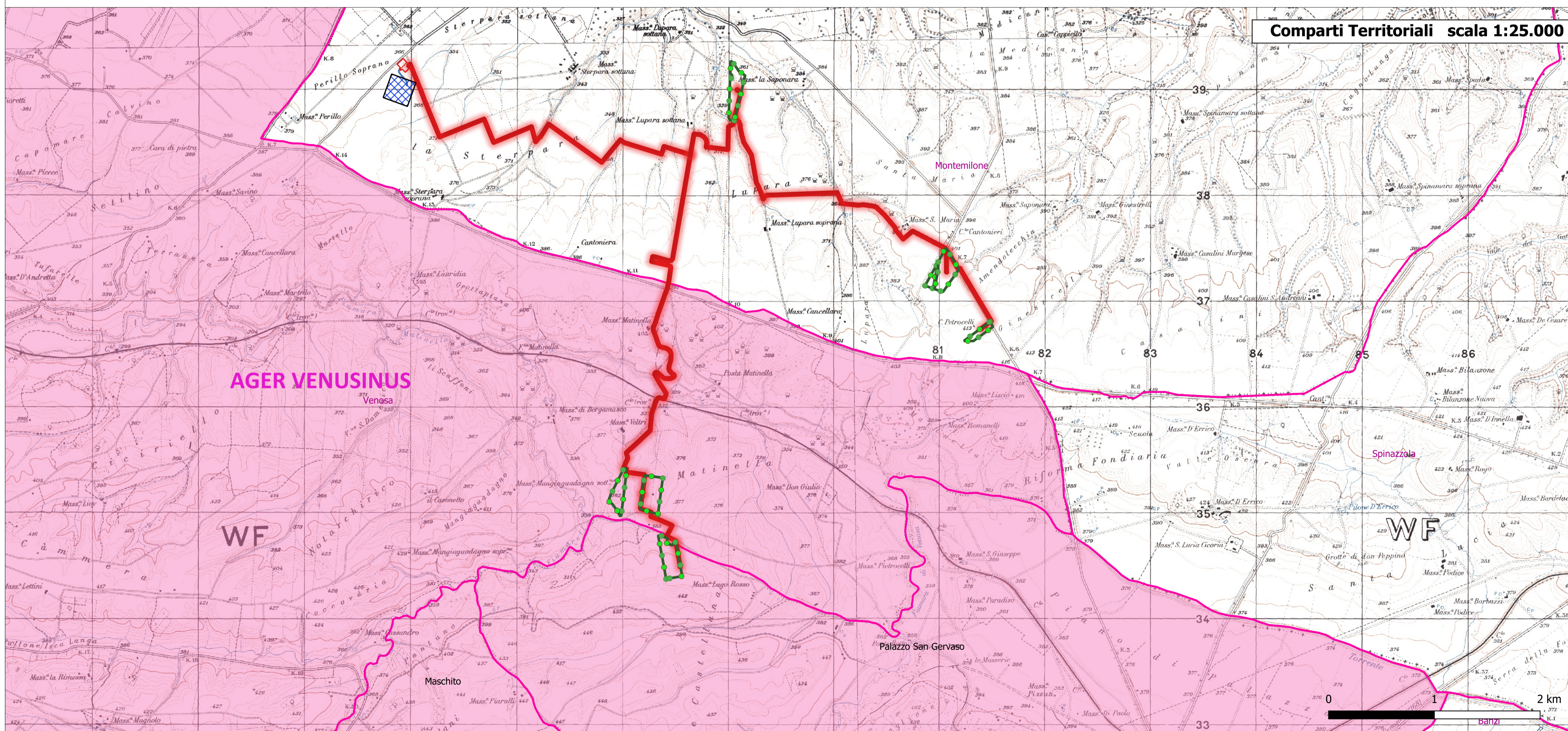
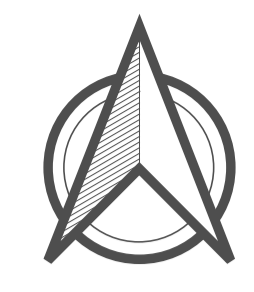

**Comparti Territoriali scala 1:25.000**

**Regione Basilicata**

Comune di Montemilone

Comune di Venosa

Comune di Palazzo San Gervasio

proponente:

**AMBRA SOLARE 10 S.R.L.**

Via XX Settembre 1, 00187 - Roma (RM) - P.IVA/C.F. 15946121009 - pec: ambrosolare10rl@legmail.it

id:  
**A.12.a.4.c.1**

**POVERTIS**

FOGLIO:	1 di 1	DISCIPLINA:	PD	TIPOLOGIA:	T	FORMATO:	A1
SCALA:	1:25.000	Nome file:	A.12.a.4.c.1_L54_Culturali.pdf				

**titolo del progetto:** PROGETTO PER LA COSTRUZIONE E L'ESERCIZIO DI UN IMPIANTO AGRIFOTOVOLTAICO, DELLE OPERE CONNESSE E DELLE INFRASTRUTTURE INDISPENSABILI, DENOMINATO "LUPARA"

**nome elaborato:** ANALISI DI COMPATIBILITÀ CON LA LEGGE 54/2015 - BENI CULTURALI

progettazione:

dot. Ing. Giovanni Guzzo Follaro    dot. Ing. Amedeo Costabile    dot. Ing. Francesco Meringolo    dot. Ing. Pierluigi Astorino

Rev.	Data	Revisione	Descrizione	Redatto	Controllato	Approvato
00	11/10/2021	PRIMA EMISSIONE	New Dev.	PWV	PWV	

**NEW DEVELOPMENTS S.r.l.**  
 piazza Europa, 14 - 87100 Cosenza (CS)