

QUADRANTE A
SCALA 1:10.000

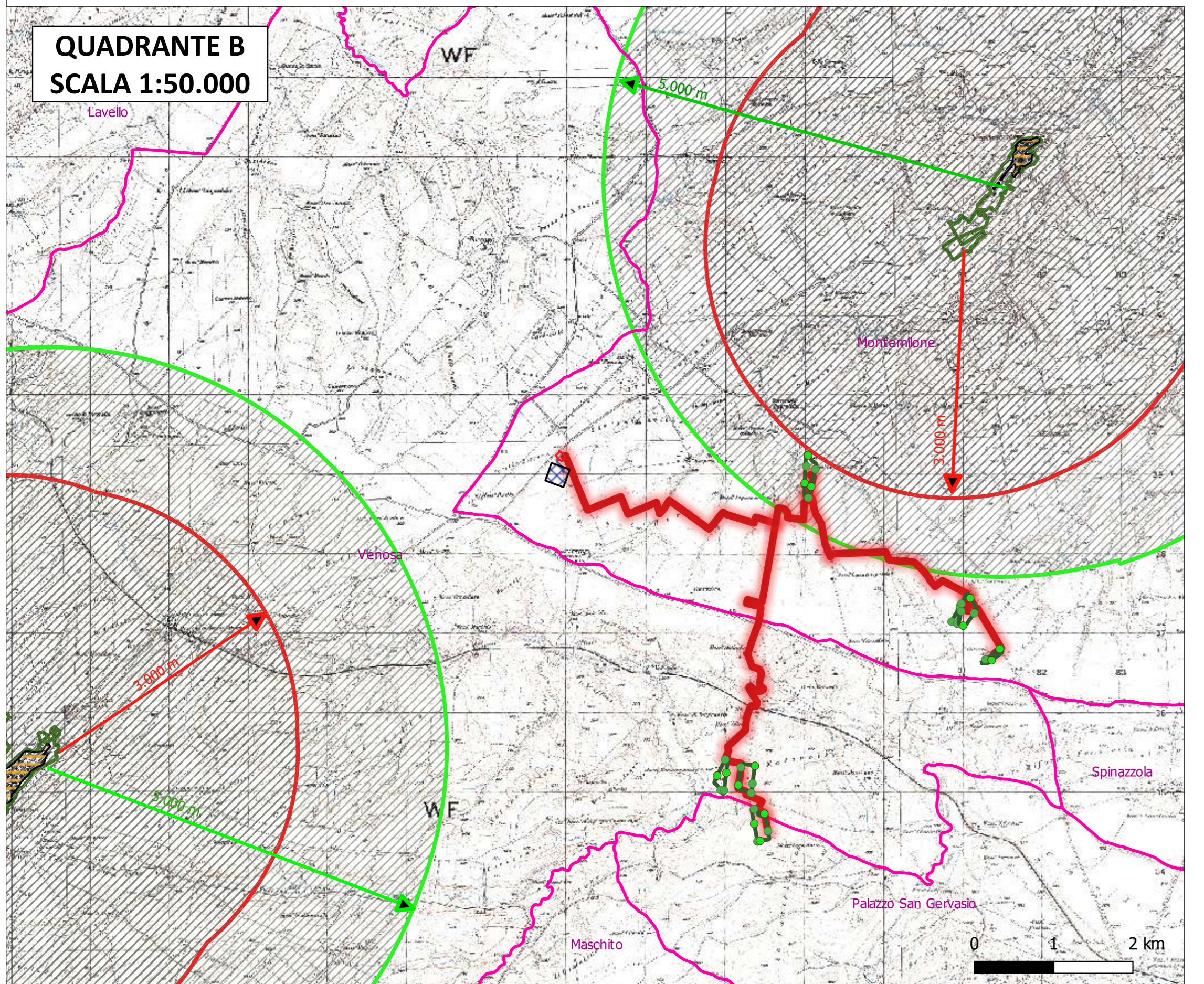

QUADRANTE B
SCALA 1:50.000

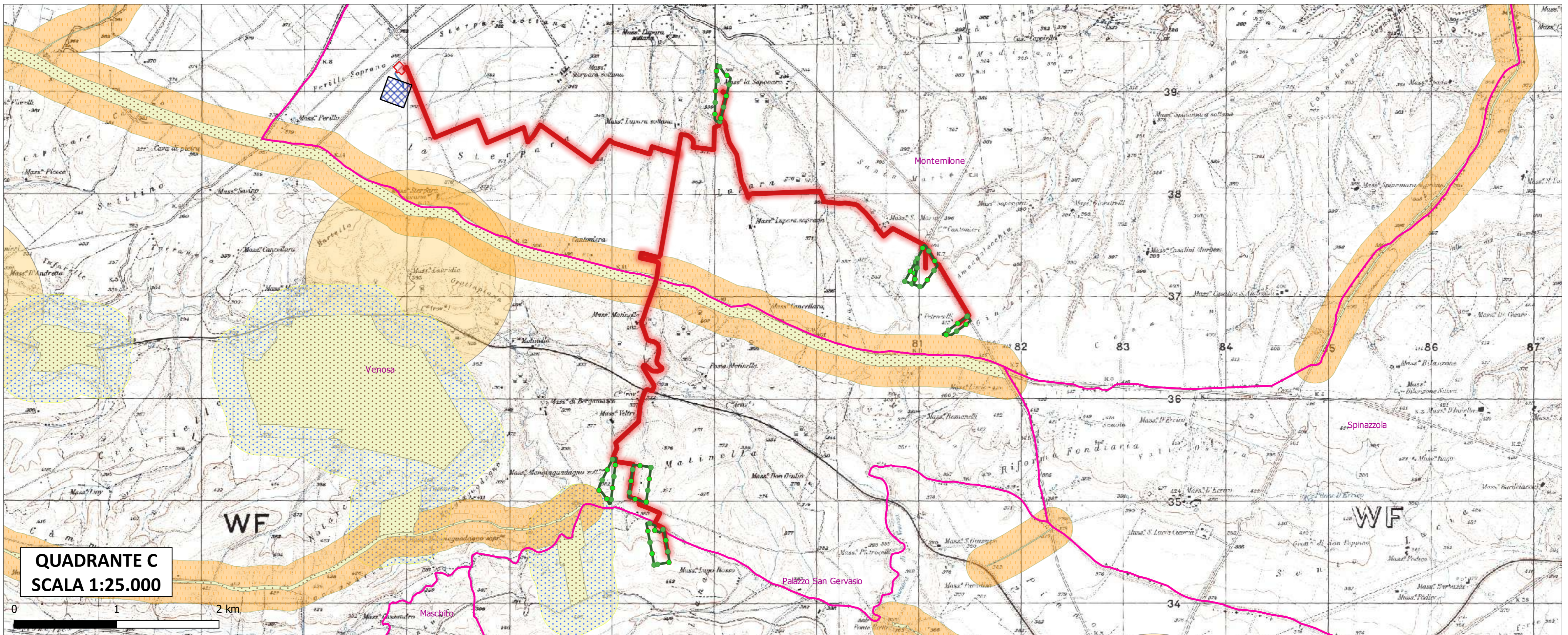

QUADRANTE C
SCALA 1:25.000

Legenda

- Delimitazione aree impianto
- Sottostazione elettrica di trasformazione MT/AT
- Futura Stazione Elettrica TERNA S.P.A.
- Elettrodotto interrato AT da realizzare
- Elettrodotto interrato MT da realizzare
- Limiti Comunali

QUADRANTE A

- Beni Paesaggistici (art136 e 142)
- Arete tutelate per legge - art 142c.1.
 - Territori Costieri (buffer 300m)
 - Laghi ed invasi artificiali (buffer 300m)
 - Fiumi, torrenti e corsi d'acqua (Buffer 150 m)
 - Foreste e boschi
- Fuori dal riquadro
 - Parchi e riserve nazionali o regionali
- L54/15
 - Beni Paesaggistici Fiumi_500
 - Laghi ed invasi artificiali (buffer 1000)

QUADRANTE B

- Centri abitati
- Centri storici
- Buffer Centro Storico 5.000 m LR 54_15
- Buffer Centri urbani 3.000 LR 54_15

QUADRANTE C

- Beni Paesaggistici (art136 e 142)
- Arete tutelate per legge - art 142c.1.
 - Zone di interesse archeologico ope legis
- L54/15
 - Beni Paesaggistici Beni archeologici Tratturi Art10 (buffer 200)
- Fuori dal riquadro
 - Immobili ed aree di notevole interesse Pubblico - art.136
 - Aree di Notevole Interesse Pubblico
 - Viali e Parchi della Rimembranza art. 10 del D.Lgs. 42/2004
- Beni Paesaggistici
 - Aree di Notevole Interesse Pubblico

Regione Basilicata

proponente:

AMBRA SOLARE 10 S.R.L.

Via VI Settembre 1, 02037 - Roma (RM) - P. IVA/C.F. 11946121009 - pec: ambra@ambra10.it

scelta:

Povertis

A.12.a.4.c.2

FOGLIO: 1.61 DISCIPLINA: PD TOPOLOGIA: T FORMATO: A3

SCALA: 1:10000 DATA: 14/06/2024 FILE: A.12.a.4.c.2_Paesaggistico.pdf

titolo del progetto: **PROGETTO PER LA COSTRUZIONE E L'ESERCIZIO DI UN IMPIANTO AGRIFOTVOLTAICO, DELLE OPERE CONNESSE E DELLE INFRASTRUTTURE INDISPENSABILI, DENOMINATO "LUPARA"**

nome elaborato: **ANALISI DI COMPATIBILITÀ CON LA LEGGE 54/2015 - BENI PAESAGGISTICI**

progettazione:

Rev.	Data	Revisione	Descrizione	Redatto	Controllato	Approvato
01	11/01/2021	PRIMA EMISSIONE		NewDev	PVV	PVV

NEW DEVELOPMENTS S.r.l.
piazza Europa 14 - 87100 Cosentino (CS)