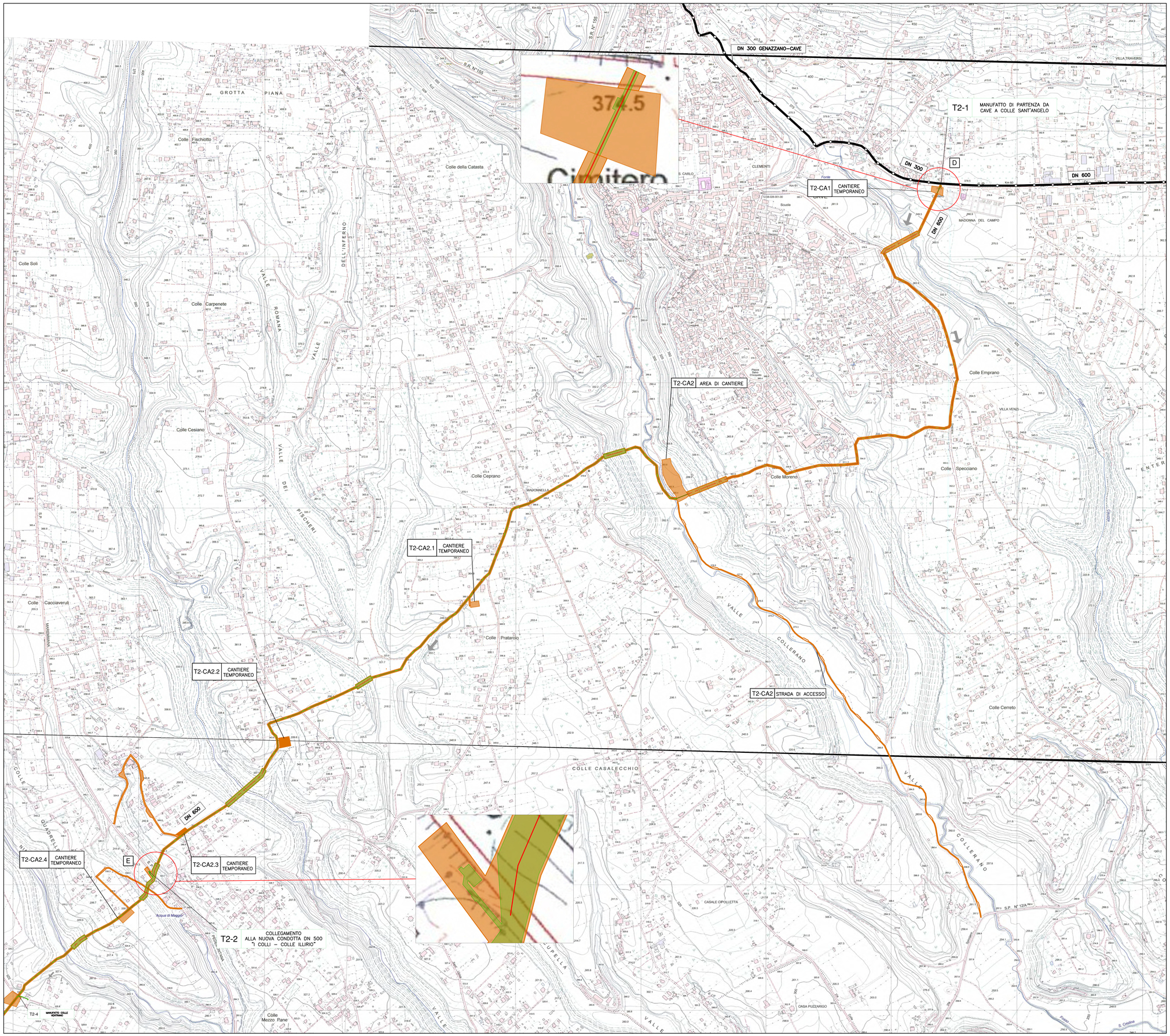

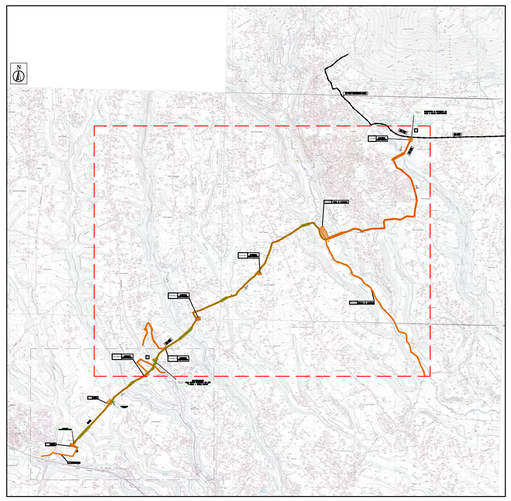

LEGENDA

- CONDOTTA DI PROGETTO
- CONDOTTA COMPLETATA RECENTEMENTE
- AREE DI CANTIERE
- AREE DI SCAVO

TABELLA RIASSUNTIVA SCAVI

TRATTO/MANUFATTO	PROFONDITA' MEDIA DI SCAVO [m]	LARGHEZZA SCAVO [m]
PARTITORE MONTE CASTELLONE	3.25	5.00 x 8.00
T1 - COLLEGAMENTO DA MONTE CASTELLONE AL MANUFATTO DI MISURA DELLA PORTATA	2.50	2.60
MANUFATTO DI MISURA DELLA PORTATA	2.94	2.40 x 4.00
T1 - COLLEGAMENTO DAL MANUFATTO DI MISURA DELLA PORTATA A PISONIANO	2.50	2.60
MANUFATTO PISONIANO	3.25	5.80 x 7.20
T1 - COLLEGAMENTO DAL MANUFATTO DI PISONIANO AL PARTITORE VADARNA	2.50	2.60
PARTITORE VADARNA	4.10	10.00 x 4.00 - 5.80 x 4.00
T1 - COLLEGAMENTO DAL MANUFATTO PARTITORE VADARNA A GENAZZANO - CAVE	2.00	2.20
MANUFATTO GENAZZANO - CAVE	4.60	9.30 x 5.30
MANUFATTO DI PARTENZA DA CAVE	4.30	4.90 x 3.50
T2 - COLLEGAMENTO DA CAVE A COLLI-COLLE ILLIRIO	2.00 - 4.00 (nei tratti di attraversamento delle valli)	2.20 - 18.00 (nei tratti di attraversamento delle valli)
MANUFATTO COLL. I COLLI - COLLE ILLIRIO	4.20	5.10 x 9.30
T2 - COLLEGAMENTO DA COLLI-COLLE ILLIRIO A COLLE VENTRANO	2.00 - 4.00 (nei tratti di attraversamento delle valli)	2.20 - 18.00 (nei tratti di attraversamento delle valli)
MANUFATTO COLLE VENTRANO	3.15	3.90 x 3.90 - 3.90 X 3.90
T2 - COLLEGAMENTO DA COLLE VENTRANO A COLLE SANT'ANGELO	2.00 - 4.00 (nei tratti di attraversamento delle valli)	2.20 - 18.00 (nei tratti di attraversamento delle valli)
MANUFATTO COLL. COLLE SANT'ANGELO	4.60	5.80 X 4.20 - 3.00 X 3.80

PRESIDENZA DEL CONSIGLIO DEI MINISTRI

MESSA IN SICUREZZA DEL SISTEMA ACQUEDOTTISTICO DEL PESCHIERA PER L'APPROVVIGIONAMENTO IDRICO DI ROMA CAPITALE E DELL'AREA METROPOLITANA

IL COMMISSARIO STRAORDINARIO ING. PhD MASSIMO SESSA

SUB COMMISSARIO ING. MASSIMO PATERNOSTRO

ACEA ATO 2 SPA

IL RESPONSABILE DEL PROCEDIMENTO
Ing. PhD Alessia Delle Site

SUPPORTO AL RESPONSABILE DEL PROCEDIMENTO
Dott. Avv. Vittorio Gennari
Sig.ra Claudia Iacobelli
Ing. Barnaba Paglia

ELABORATO
A246PDS D029 0

COD. ATO2 ASI10607

DATA	LUGLIO 2022	SCALA	1:5.000

AGG. N.	DATA	NOTE	FIRMA
1			
2			
3			
4			
5			
6			

Progetto di sicurezza e ammodernamento dell'approvvigionamento della città metropolitana di Roma
'Messa in sicurezza e ammodernamento del sistema idrico del Peschiera',
L.n.108/2021, ex DL n.77/2021 art. 44 Allegato IV

Sottoprogetto
CONDOTTA MONTE CASTELLONE – COLLE S.ANGELO (VALMONTONE)
(con il finanziamento dell'Unione europea – Next Generation EU)

PROGETTO DI FATTIBILITÀ TECNICA ED ECONOMICA
CUP G91B21000064600D2

TEAM DI PROGETTAZIONE

RESPONSABILE PROGETTAZIONE
Ing. Angelo Marchetti
CAPO PROGETTO
Ing. Vincenzo Angelzoro
IDRAULICA
Ing. Eugenio Benedini
GEOLOGIA E IDROGEOLOGIA
Geol. Stefano Tosti
GEOTECNICA E STRUTTURE
Ing. Angelo Marchetti
ASPETTI AMBIENTALI
Ing. PhD Nicoletta Stracquadanio
ATTIVITA' TECNICHE DI SUPPORTO
Geom. Stefano Franceschi
ATTIVITA' PATRIMONIALI
Geom. Fabio Pompei

Hanno collaborato:
Ing. Geol. Eliseo Paolini
Ing. Matteo Botticelli
Ing. Eleonora Accorsi
Ing. Francesco Giorgi
Paes. Fabiola Gennaro
Ing. Marco Iannucci
Ing. Claudio Lorusso
Ing. Raffaele Molonino
Geol. PhD Paolo Caporossi
Geol. Filippo Arsie
Ing. Valentino Peragine
Geom. Mirco Firinu
Arch. Simone Nicastro

PLANIMETRIA DI DETTAGLIO DEGLI SCAVI
TAV 3/4