Firmato digitalmente da:
VIVIANA ANGELORO
ACEA ELABORI SPA
Firmato il 13/07/2022 22:52
Seriale Certificato: 446086
Valido dal 09/09/2020 al 09/09/2023
TI Trust Technologies CA

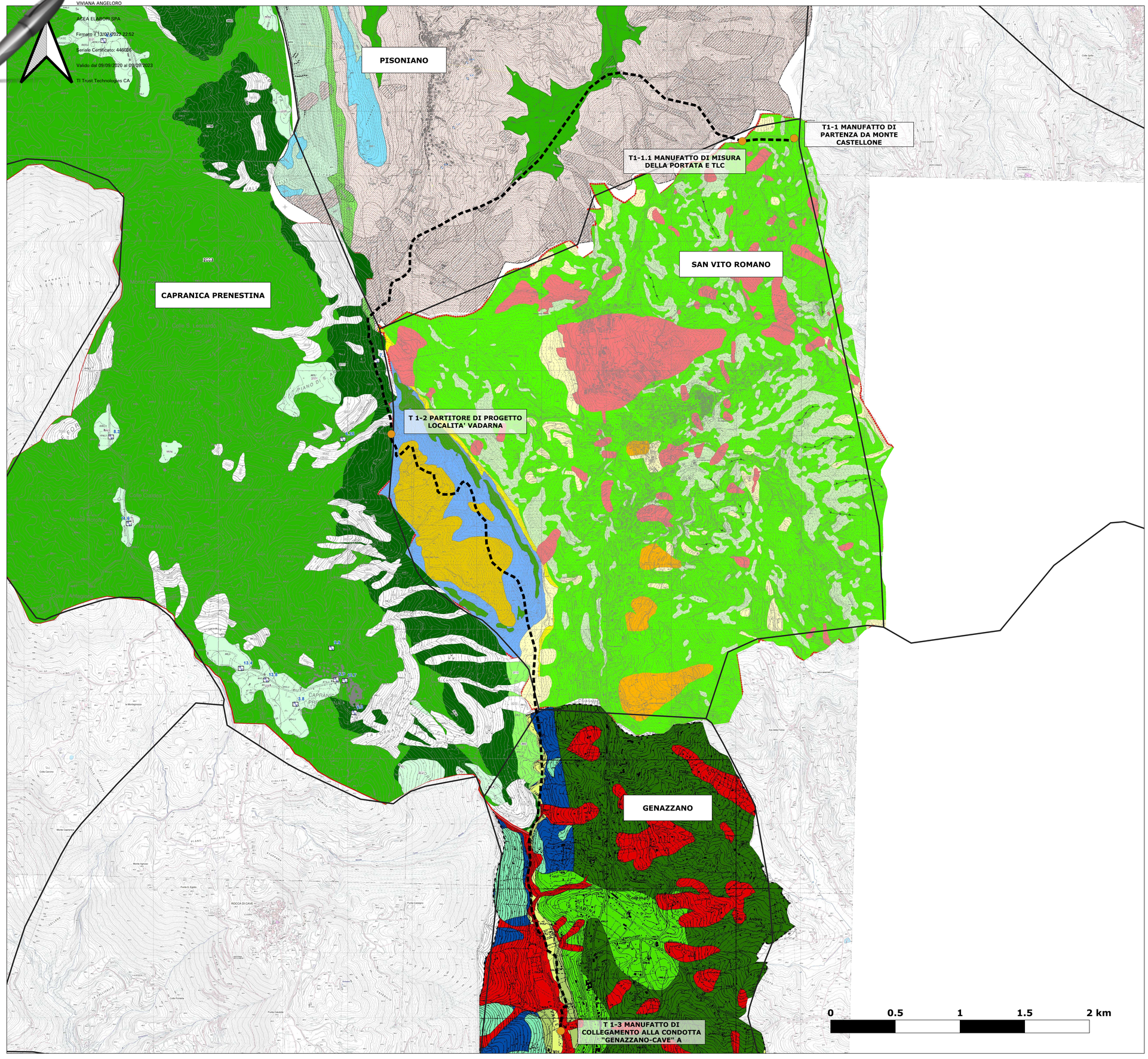

LEGENDA

- Tracciato di progetto
- Manufatti di progetto
- Limiti amministrativi (Comuni)

COMUNE DI SAN VITO ROMANO

COMUNE DI PISONIANO

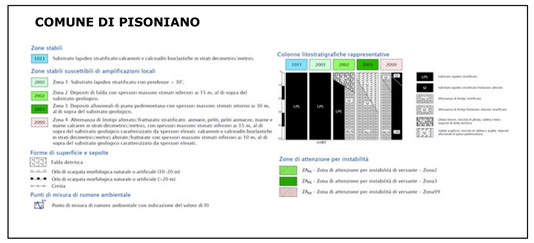

COMUNE DI CAPRANICA PRENESTINA

COMUNE DI GENAZZANO

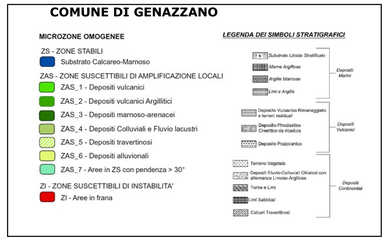

PRESIDENZA DEL CONSIGLIO DEI MINISTRI
MESSA IN SICUREZZA DEL SISTEMA ACQUEDOTTISTICO DEL PESCHIERA PER L'APPROVVIGIONAMENTO IDRICO DI ROMA CAPITALE E DELL'AREA METROPOLITANA

IL COMMISSARIO STRAORDINARIO ING. PhD MASSIMO SESSA

SUB COMMISSARIO ING. MASSIMO PATERNOSTRO

ACEA ATO 2 SPA

IL RESPONSABILE DEL PROCEDIMENTO
Ing. PhD Alessio Delle Site

SUPPORTO AL RESPONSABILE DEL PROCEDIMENTO
Dott. Avv. Vittorio Gennari
Sig.ra Claudia Iacobelli
Ing. Bernabo Paglia

ELABORATO
A246PDS G009 0
COD. ATO2 ASI10607

DATA MAGGIO 2022 | SCALA 1:5.000

Progetto di sicurezza e ammodernamento dell'approvvigionamento della città metropolitana di Roma
'Messa in sicurezza e ammodernamento del sistema idrico del Peschiera',
L.n.108/2021, ex DL n.77/2021 art. 44 Allegato IV

AGG. N.	DATA	NOTE	FIRMA
1			
2			
3			
4			
5			
6			

Sottoprogetto
CONDOTTA MONTE CASTELLONE – COLLE S.ANGELO (VALMONTONE)
(con il finanziamento dell'Unione europea – Next Generation EU)

PROGETTO DI FATTIBILITÀ TECNICA ED ECONOMICA
CUP G91B210000460002

TEAM DI PROGETTAZIONE

RESPONSABILE PROGETTAZIONE
Ing. Angelo Marchetti
CAPO PROGETTO
Ing. Viviana Angelorio
GEOLOGIA E IDROGEOLOGIA
Geol. Stefano Tosti
Hanno collaborato:
Ing. Geol. Eliseo Paolini
Geol. PhD Paolo Caporossi
Geol. Filippo Arsie
Geol. Yousef Abu Sabha
Geol. Simone Febo

CARTA DI MICROZONAZIONE SISMICA
LIVELLO 1 – MOPS

TRATTO T1