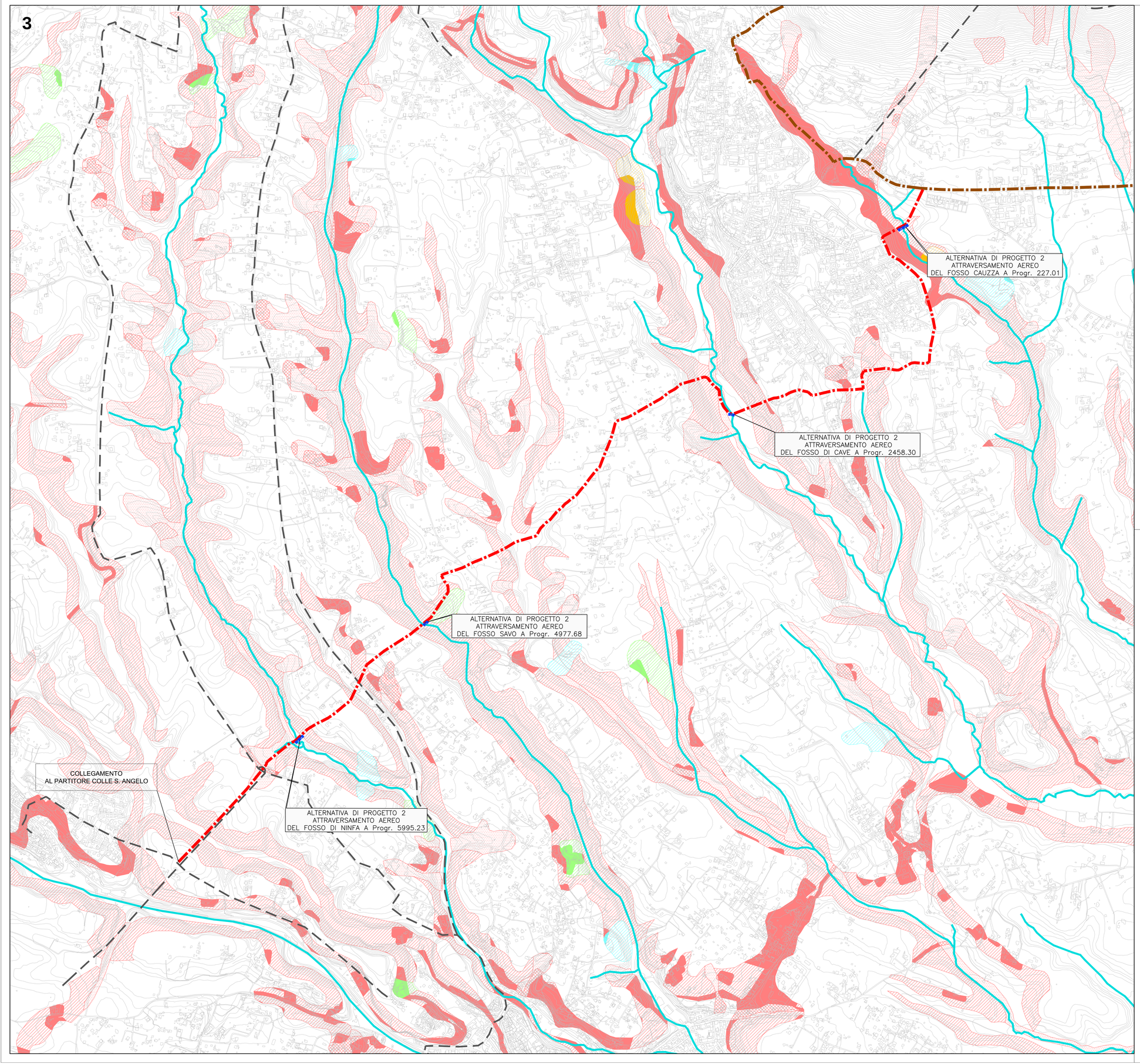

LEGENDA

- Alternativa di progetto 1
- Alternativa di progetto 2
- Confini comunali
- Condotta di recente realizzazione
- Condotta esistente NASC
- Reticolo idrografico secondario

Rischio idrogeologico

- Area a rischio molto elevato - R4
- Area a rischio elevato - R3
- Area a rischio medio - R2
- Area a rischio moderato - R1
- Area di alta attenzione - A4
- Area di medio-alta attenzione - A3
- Area di media attenzione - A2
- Area di moderata attenzione - A1
- Area a rischio potenzialmente alto - Rpa
- Area di attenzione potenzialmente alta - Apa

Fonte: Piano stralcio per l'Assetto Idrogeologico - Rischio di Frana per il bacino dei fiumi Liri - Garigliano e Volturno

REPUBBLICA ITALIANA

PRESIDENZA DEL CONSIGLIO DEI MINISTRI

MESSA IN SICUREZZA DEL SISTEMA ACQUEDOTTISTICO DEL PESCHIERA PER L'APPROVVIGIONAMENTO IDRICO DI ROMA CAPITALE E DELL'AREA METROPOLITANA

IL COMMISSARIO STRAORDINARIO ING. PhD MASSIMO SESSA

SUB COMMISSARIO ING. MASSIMO PATERNOSTRO

ACEA ATO 2 SPA

IL RESPONSABILE DEL PROCEDIMENTO
Ing. PhD Alessia Delle Site

SUPPORTO AL RESPONSABILE DEL PROCEDIMENTO
Dott. Avv. Vittorio Gennari
Sig.ra Claudia Iacobelli
Ing. Barnaba Paglia

ELABORATO
A246PDS AI00083 0

COD. ATO2 ASI10607

DATA	GIUGNO 2022	SCALA	1:10.000

Progetto di sicurezza e ammodernamento dell'approvvigionamento della città metropolitana di Roma
"Messa in sicurezza e ammodernamento del sistema idrico del Peschiera",
L.n.108/2021, ex DL n.77/2021 art. 44 Allegato IV

AGG. N.	DATA	NOTE	FIRMA
1			
2			
3			
4			
5			
6			

Sottoprogetto
CONDOTTA MONTE CASTELLONE – COLLE S.ANGELO (VALMONTONE)
(con il finanziamento dell'Unione europea – Next Generation EU)

European Union

PROGETTO DI FATTIBILITÀ TECNICA ED ECONOMICA
CUP G91B2100006460002

TEAM DI PROGETTAZIONE

RESPONSABILE PROGETTAZIONE
Ing. Angelo Marchetti
CAPO PROGETTO
Ing. Viviana Angeloro
IDRAULICA
Ing. Eugenio Benedini
GEOLOGIA E IDROGEOLOGIA
Geol. Stefano Tosti
GEOTECNICA E STRUTTURE
Ing. Angelo Marchetti
ASPETTI AMBIENTALI
Ing. PhD Nicoletta Stracqualursi
ATTIVITA' TECNICHE DI SUPPORTO
Geom. Stefano Francisci
ATTIVITA' PATRIMONIALI
Geom. Fabio Pompei

Hanno collaborato:
Ing. Geol. Eliseo Paolini
Ing. Matteo Botticelli
Ing. Eleonora Accorsi
Ing. Francesca Giorgi
Poes. Fabiola Gennaro
Ing. Marco Iannucci
Ing. Claudio Larussa
Ing. Raffaele Maiorano
Geol. PhD Paolo Caporossi
Geol. Filippo Arsie
Ing. Valentina Peragine
Geom. Mirco Firinu
Arch. Simone Nicastro

ELABORATI GRAFICI RELATIVI ALLE ALTERNATIVE PROGETTUALI ESAMINATE

PIANO STRALCIO DI ASSETTO IDROGEOLOGICO
RISCHIO FRANA – CARTA DEGLI SCENARI DI RISCHIO 2/2