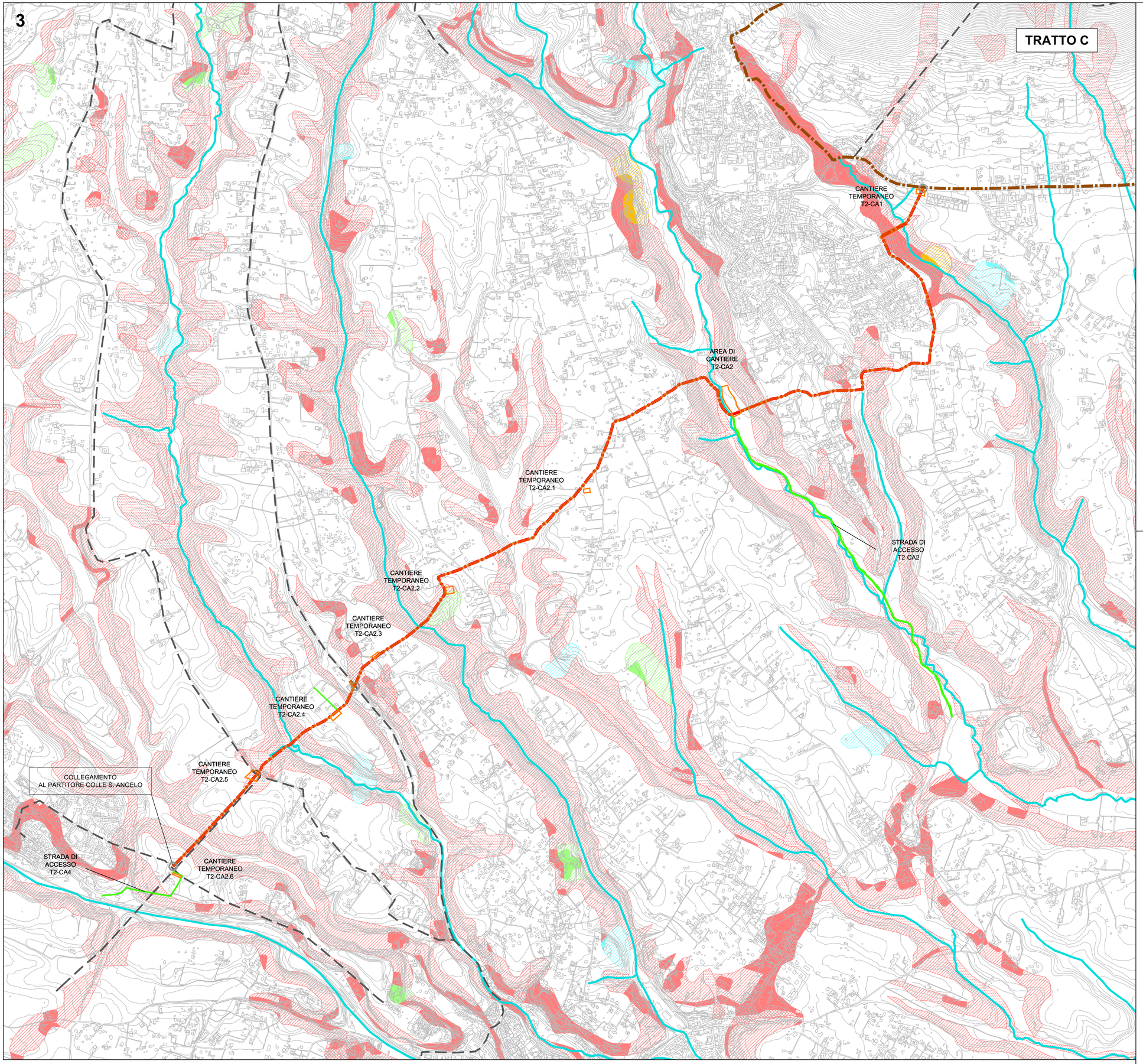

LEGENDA

- Condotta di progetto
- Condotte esistenti
- Confini comunali
- Condotta di recente realizzazione
- Condotta esistente NASC
- Manufatto
- Aree di cantiere
- Reticolo idrografico secondario

Rischio idrogeologico

- Area a rischio molto elevato - R4
- Area a rischio elevato - R3
- Area a rischio medio - R2
- Area a rischio moderato - R1
- Area di alta attenzione - A4
- Area di medio-alta attenzione - A3
- Area di media attenzione - A2
- Area di moderata attenzione - A1
- Area a rischio potenzialmente alto - Rpa
- Area di attenzione potenzialmente alta - Apa

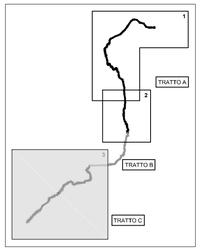

Fonte: Piano stralcio per l'Assetto Idrogeologico - Rischio di Frana per il bacino dei fiumi Liri - Garigliano e Volturno

REPUBBLICA ITALIANA

PRESIDENZA DEL CONSIGLIO DEI MINISTRI

MESSA IN SICUREZZA DEL SISTEMA ACQUEDOTTISTICO DEL PESCHIERA PER L'APPROVVIGIONAMENTO IDRICO DI ROMA CAPITALE E DELL'AREA METROPOLITANA

IL COMMISSARIO STRAORDINARIO ING. PhD MASSIMO SESSA

SUB COMMISSARIO ING. MASSIMO PATERNOSTRO

ACEA ATO 2 SPA

IL RESPONSABILE DEL PROCEDIMENTO
Ing. PhD Alessia Delle Site

SUPPORTO AL RESPONSABILE DEL PROCEDIMENTO
Dott. Avv. Vittorio Gennari
Sig.ra Claudia Iacobelli
Ing. Barnaba Paglia

ELABORATO
A246PDS A008 1

COD. ATO2 ASI10607

DATA MAGGIO 2022 | SCALA 1:10.000

AGG. N.	DATA	NOTE	FIRMA
1	06/22	AGGIORNAMENTO ELABORATI UVP	
2			
3			
4			
5			
6			

Progetto di sicurezza e ammodernamento dell'approvvigionamento della città metropolitana di Roma
"Messa in sicurezza e ammodernamento del sistema idrico del Peschiera",
L.n.108/2021, ex DL n.77/2021 art. 44 Allegato IV

Sottoprogetto
CONDOTTA MONTE CASTELLONE – COLLE S.ANGELO (VALMONTONE)
(con il finanziamento dell'Unione europea – Next Generation EU)

European Union

PROGETTO DI FATTIBILITÀ TECNICA ED ECONOMICA
CUP G91B21000060460002

TEAM DI PROGETTAZIONE

RESPONSABILE PROGETTAZIONE
Ing. Angelo Marchetti

CAPO PROGETTO
Ing. Viviana Angelone

ASPETTI AMBIENTALI
Ing. PhD Nicoletta Stracqualursi
Ing. Francesca Giorgi

Hanno collaborato:
Ing. Francesca Giorgi
Paes. Fabiola Gennaro
Geol. Simone Febo
Ing. Simone Leoni
Ing. PhD Serena Conserva
Geol. Filippo Arsie
Geol. Paolo Caporossi

CONSULENTI
VDP S.r.l.

RELAZIONE PAESAGGISTICA
STUDIO DI INSERIMENTO PAESISTICO
PIANO STRALCIO DI ASSETTO IDROGEOLOGICO
RISCHIO FRANA – CARTA DEGLI SCENARI
DI RISCHIO 2/2