



REGIONE  
PUGLIA



PROVINCIA  
BRINDISI



COMUNE  
TORRE SANTA  
SUSANNA



COMUNE  
ORIA



COMUNE  
ERCHIE

**Realizzazione di un impianto di produzione di energia elettrica da fonte rinnovabile eolica da ubicarsi in agro di Torre Santa Susanna (BR) e agro di Oria (BR) e delle relative opere di connessione alla Rete di Trasmissione Nazionale ubicate nei comuni di Torre Santa Susanna ed Erchie (BR).**

Potenza nominale: 50,40 MW

ELABORATO

VALUTAZIONE D'IMPATTO ARCHEOLOGICO

CARTA DEL RISCHIO ARCHEOLOGICO RELATIVO

IDENTIFICAZIONE ELABORATO

Livello progetto	Codice Progetto	Tipo documento	N° Elaborato	N° Foglio	N° Totale fogli	Nome file	Data	Scala
<b>PD</b>		<b>D</b>	3.36_08	<b>01</b>	<b>04</b>	D_3.36_08_CARTRISCARCREL.pdf	03/2022	Varie

REVISIONI

Rev. n°	Data	Descrizione	Eseguito	Verificato	Approvato
00	10/03/2022	1° Emissione	NAPOLITANO	SPINELLI	AMBRON

PROGETTAZIONE:

**MATE System Unipersonale srl**

Via Papa Pio XII, n.8 70020 Cassano delle Murge (BA)  
tel. +39 080 5746758  
mail: info@matesystemsrl.it pec: matesystem@pec.it

**IMPACT**  
COOPERATIVA SOCIALE A R. L. ONLUS  
Sede legale: Via Annibale De Leo, 5  
72019 San Vito dei Normanni (BR)  
Cod. fisc. - P. IVA 02425050743

**DIRITTI** Questo elaborato è di proprietà della Land and Wind S.r.l. pertanto non può essere riprodotto né integralmente, né in parte senza l'autorizzazione scritta della stessa. Da non utilizzare per scopi diversi da quelli per cui è stato fornito.

**RICHIEDENTE:**  
LAND AND WIND S.r.l.  
Contrada Pezzaviva s.n.c - Torre Santa Susanna  
72028 - BRINDISI.

Rappresentante Legale  
Dott. Greco Vito Antonio

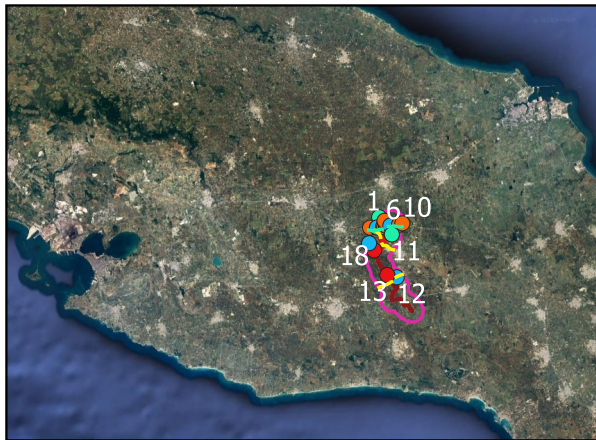

0 11 22 km

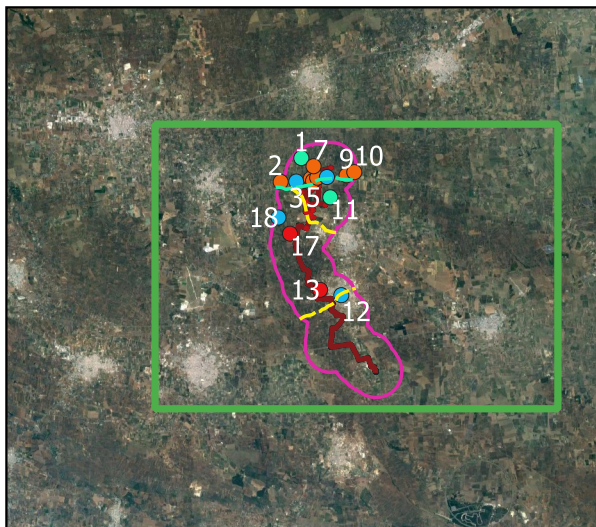

0 5 10 km

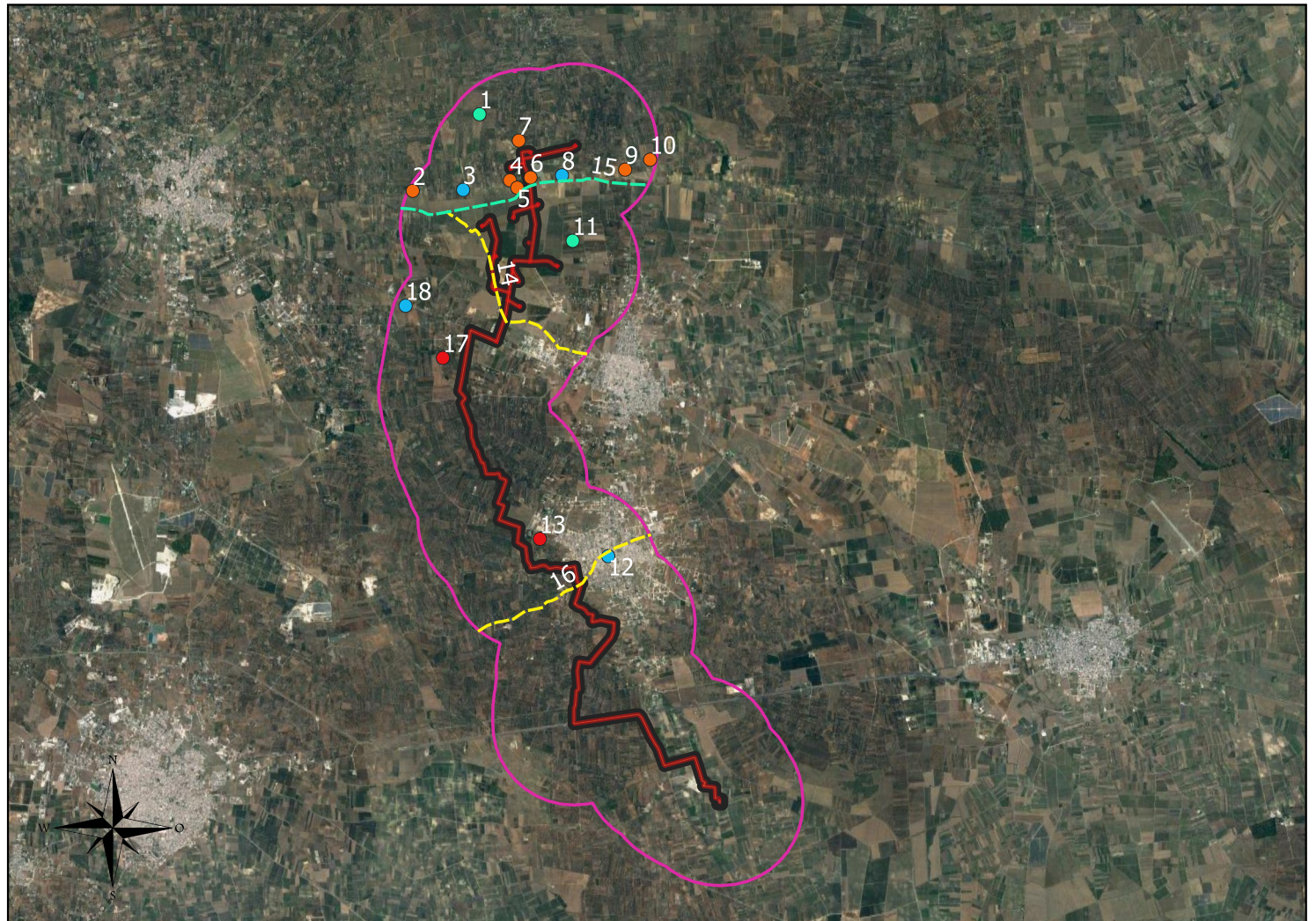

0 10 km

**Realizzazione di un impianto di produzione di energia elettrica da fonte rinnovabile eolica da ubicarsi in agro di Torre S. Susanna (BR) e agro di Oria (BR) e delle relative opere di connessione alla Rete di Trasmissione Nazionale nel Comune di Torre Santa Susanna ed in agro di Erchie (BR).**

**VALUTAZIONE D'IMPATTO ARCHEOLOGICO**

**TAVOLA 8**

**Carta del Rischio Archeologico Relativo**

**TSS21\_SITI\_LINE**

--- 1 - Trascurabile valore

--- 2 - Basso valore

**TSS21\_SITI\_POINT**

● 1 - Trascurabile valore

● 2 - Basso valore

● 3 - Medio valore

● 4 - Alto valore

■ TSS21\_RIS\_REL\_ALTO

■ TSS21\_RIS\_REL\_BASSO

■ TSS21\_RIS\_REL\_MEDIO

■ TSS21\_RIS\_REL\_MOLTO\_BA



**REGIONE  
PUGLIA**



**PROVINCIA  
BRINDISI**



**COMUNE  
TORRE SANTA  
SUSANNA**



**COMUNE  
ORIA**



**COMUNE  
ERCHIE**

**Realizzazione di un impianto di produzione di energia elettrica da fonte rinnovabile eolica da ubicarsi in agro di Torre Santa Susanna (BR) e agro di Oria (BR) e delle relative opere di connessione alla Rete di Trasmissione Nazionale ubicate nei comuni di Torre Santa Susanna ed Erchie (BR).**

Potenza nominale: 50,40 MW

**ELABORATO**

VALUTAZIONE D'IMPATTO ARCHEOLOGICO

CARTA DEL RISCHIO ARCHEOLOGICO RELATIVO  
DETTAGLIO A

IDENTIFICAZIONE ELABORATO

Livello progetto	Codice Progetto	Tipo documento	N° Elaborato	N° Foglio	N° Totale fogli	Nome file	Data	Scala
<b>PD</b>		<b>D</b>	3.36_08	<b>02</b>	<b>04</b>	D_3.36_08_CARTRISCARCREL.pdf	03/2022	<b>Varie</b>

REVISIONI

Rev. n°	Data	Descrizione	Eseguito	Verificato	Approvato
00	10/03/2022	1° Emissione	NAPOLITANO	SPINELLI	AMBRON

PROGETTAZIONE:

**MATE System Unipersonale srl**

Via Papa Pio XII, n.8 70020 Cassano delle Murge (BA)  
tel. +39 080 5746758  
mail: info@matesystemsrl.it pec: matesystem@pec.it

DIRITTI Questo elaborato è di proprietà della Land and Wind S.r.l. pertanto non può essere riprodotto né integralmente, né in parte senza l'autorizzazione scritta della stessa. Da non utilizzare per scopi diversi da quelli per cui è stato fornito.

**RICHIEDENTE:**  
LAND AND WIND S.r.l.  
Contrada Pezzaviva s.n.c - Torre Santa Susanna  
72028 - BRINDISI.

Rappresentante Legale  
Dott. Greco Vito Antonio

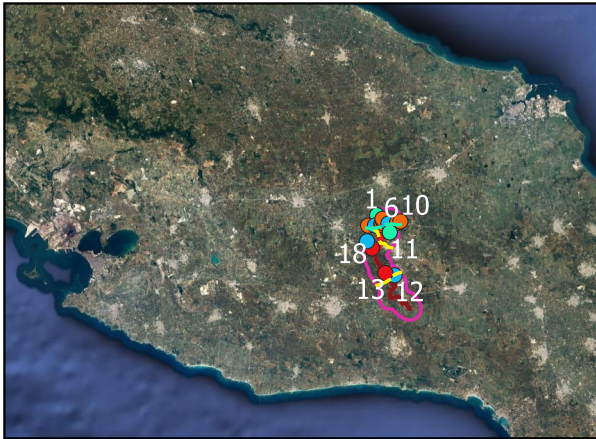

0 11 22 km

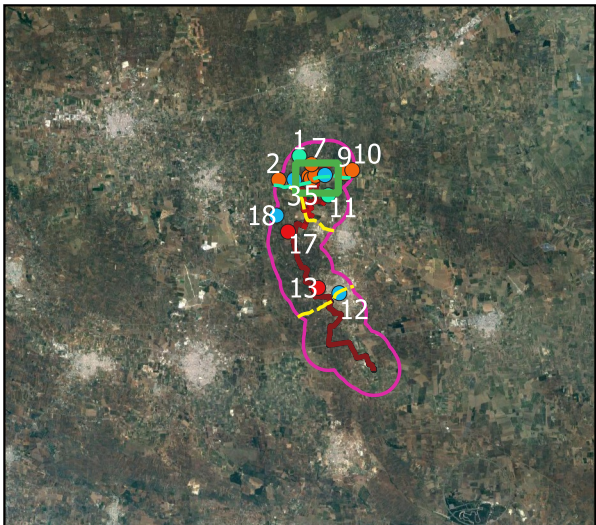

0 5 10 km

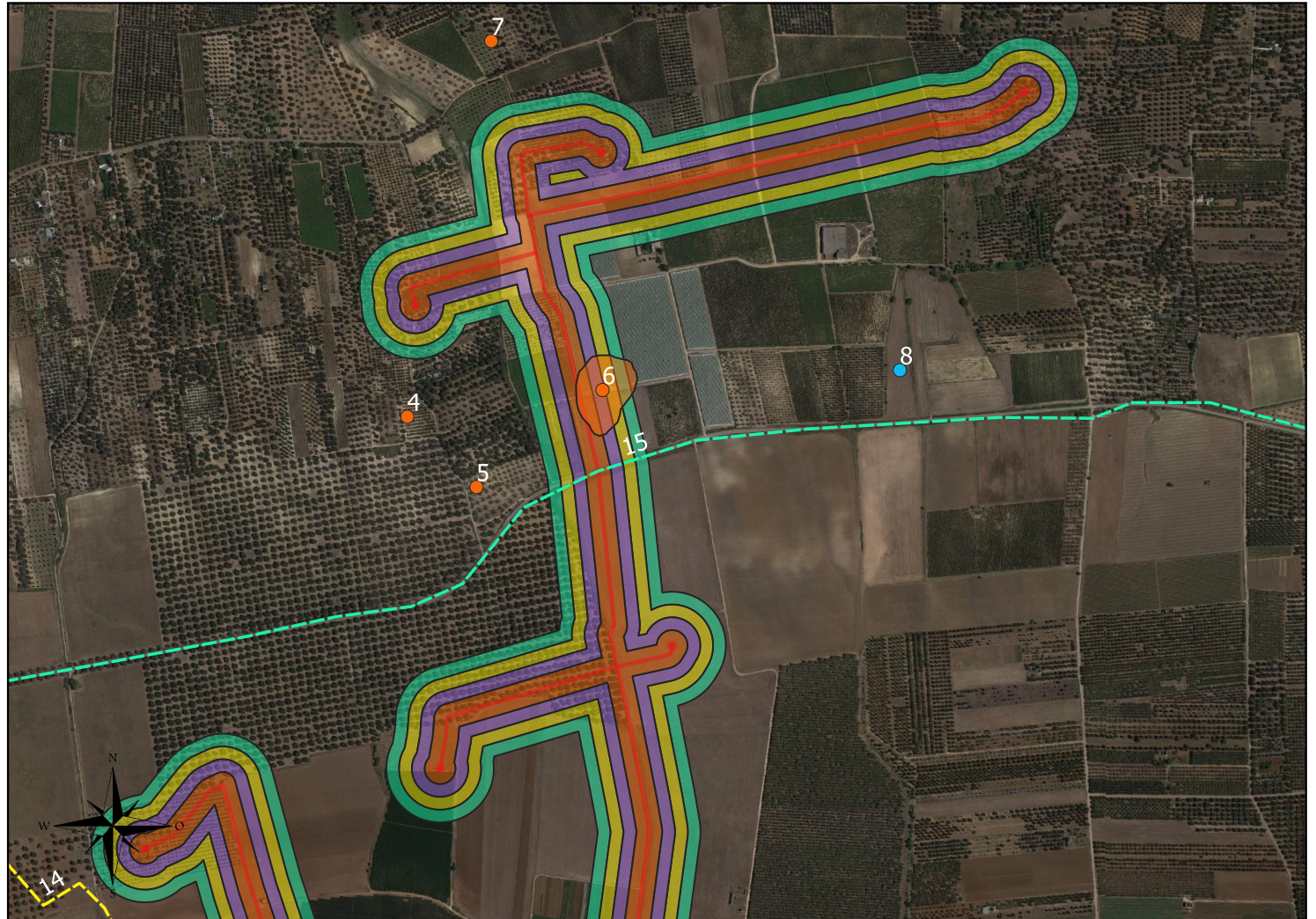

0 1 km

**Realizzazione di un impianto di produzione di energia elettrica da fonte rinnovabile eolica da ubicarsi in agro di Torre S. Susanna (BR) e agro di Oria (BR) e delle relative opere di connessione alla Rete di Trasmissione Nazionale nel Comune di Torre Santa Susanna ed in agro di Erchie (BR).**

**VALUTAZIONE D'IMPATTO ARCHEOLOGICO**

**TAVOLA 8A**  
**Carta del Rischio Archeologico Relativo**  
**Dettaglio**

<b>TSS21_SITI_LINE</b>	<b>TSS21_SITI_POINT</b>	<b>TSS21_RIS_REL_ALTO</b>	<b>TSS21_RIS_REL_MOLTO_BA</b>
--- 1 - Trascurabile valore	● 1 - Trascurabile valore	■ TSS21_RIS_REL_BASSO	■ TSS21_RIS_REL_MOLTO_BA
- - - 2 - Basso valore	● 2 - Basso valore	■ TSS21_RIS_REL_MEDIO	
	● 3 - Medio valore		
	● 4 - Alto valore		



**REGIONE  
PUGLIA**



**PROVINCIA  
BRINDISI**



**COMUNE  
TORRE SANTA  
SUSANNA**



**COMUNE  
ORIA**



**COMUNE  
ERCHIE**

**Realizzazione di un impianto di produzione di energia elettrica da fonte rinnovabile eolica da ubicarsi in agro di Torre Santa Susanna (BR) e agro di Oria (BR) e delle relative opere di connessione alla Rete di Trasmissione Nazionale ubicate nei comuni di Torre Santa Susanna ed Erchie (BR).**

Potenza nominale: 50,40 MW

**ELABORATO**

VALUTAZIONE D'IMPATTO ARCHEOLOGICO

CARTA DEL RISCHIO ARCHEOLOGICO RELATIVO  
DETTAGLIO B

IDENTIFICAZIONE ELABORATO

Livello progetto	Codice Progetto	Tipo documento	N° Elaborato	N° Foglio	N° Totale fogli	Nome file	Data	Scala
<b>PD</b>		<b>D</b>	3.36_08	<b>03</b>	<b>04</b>	D_3.36_08_CARTRISCARCREL.pdf	03/2022	<b>Varie</b>

REVISIONI

Rev. n°	Data	Descrizione	Eseguito	Verificato	Approvato
00	10/03/2022	1° Emissione	NAPOLITANO	SPINELLI	AMBRON

PROGETTAZIONE:

**MATE System Unipersonale srl**

Via Papa Pio XII, n.8 70020 Cassano delle Murge (BA)  
tel. +39 080 5746758  
mail: info@matesystemsrl.it pec: matesystem@pec.it

DIRITTI Questo elaborato è di proprietà della Land and Wind S.r.l. pertanto non può essere riprodotto né integralmente, né in parte senza l'autorizzazione scritta della stessa. Da non utilizzare per scopi diversi da quelli per cui è stato fornito.

**RICHIEDENTE:**  
LAND AND WIND S.r.l.  
Contrada Pezzaviva s.n.c - Torre Santa Susanna  
72028 - BRINDISI.

Rappresentante Legale  
Dott. Greco Vito Antonio

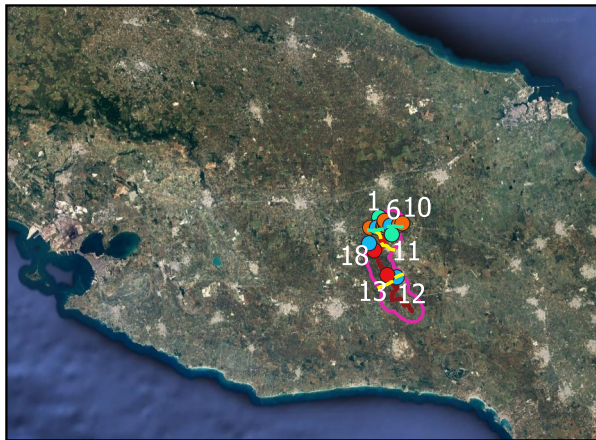

0 11 22 km

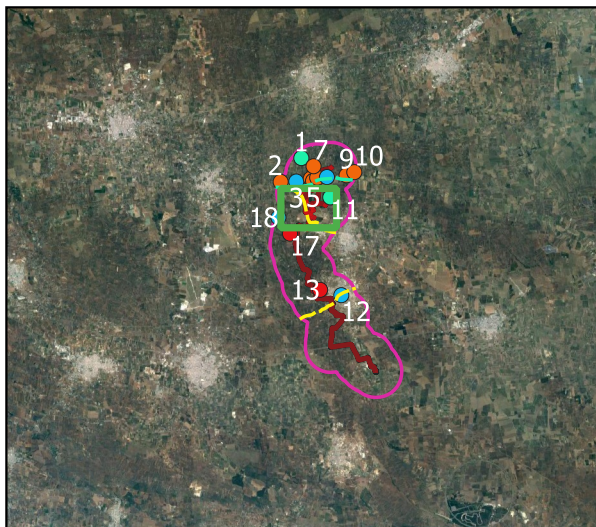

0 5 10 km

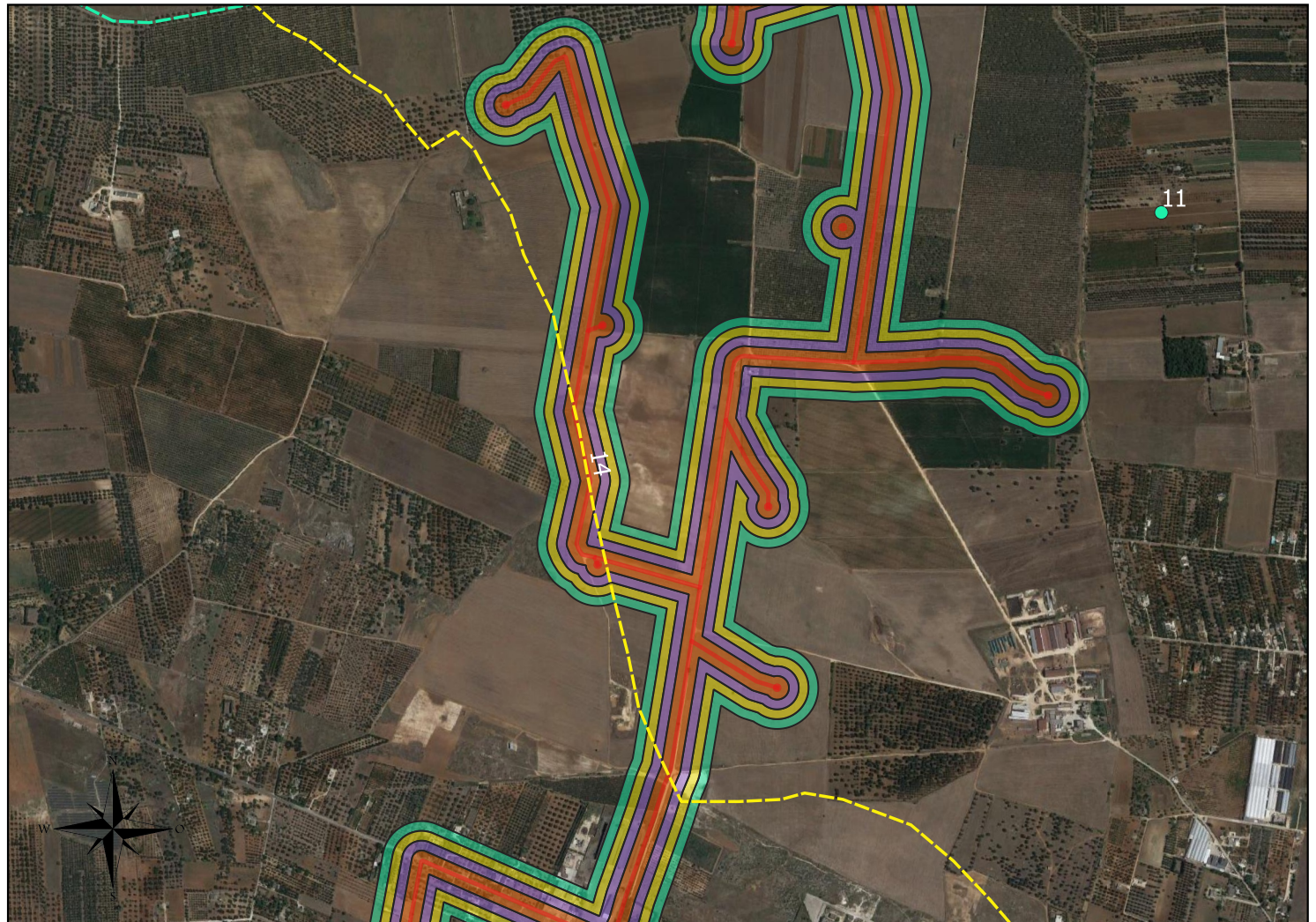

0 1 km

**Realizzazione di un impianto di produzione di energia elettrica da fonte rinnovabile eolica da ubicarsi in agro di Torre S. Susanna (BR) e agro di Oria (BR) e delle relative opere di connessione alla Rete di Trasmissione Nazionale nel Comune di Torre Santa Susanna ed in agro di Erchie (BR).**

**VALUTAZIONE D'IMPATTO ARCHEOLOGICO**

**TAVOLA 8B**  
**Carta del Rischio Archeologico Relativo**  
**Dettaglio**

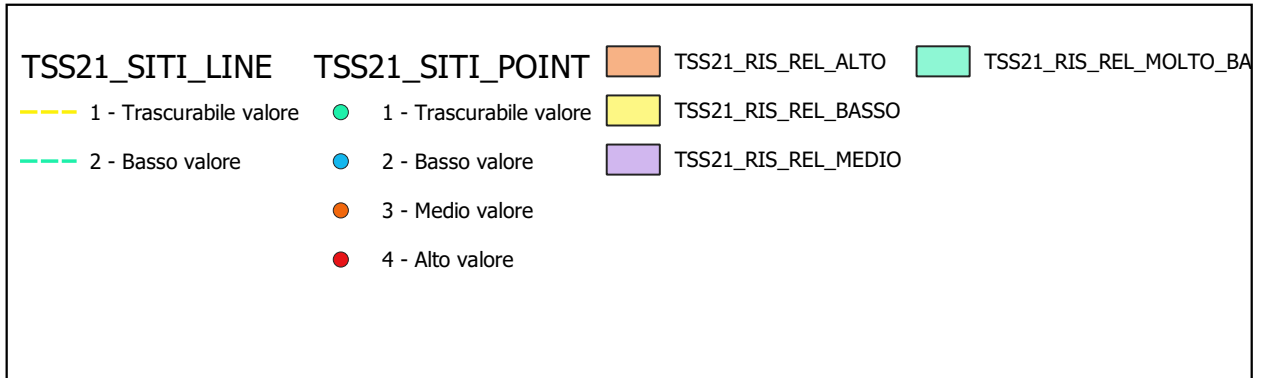



**REGIONE  
PUGLIA**



**PROVINCIA  
BRINDISI**



**COMUNE  
TORRE SANTA  
SUSANNA**



**COMUNE  
ORIA**



**COMUNE  
ERCHIE**

**Realizzazione di un impianto di produzione di energia elettrica da fonte rinnovabile eolica da ubicarsi in agro di Torre Santa Susanna (BR) e agro di Oria (BR) e delle relative opere di connessione alla Rete di Trasmissione Nazionale ubicate nei comuni di Torre Santa Susanna ed Erchie (BR).**

Potenza nominale: 50,40 MW

**ELABORATO**

VALUTAZIONE D'IMPATTO ARCHEOLOGICO

CARTA DEL RISCHIO ARCHEOLOGICO RELATIVO  
DETTAGLIO C

IDENTIFICAZIONE ELABORATO

Livello progetto	Codice Progetto	Tipo documento	N° Elaborato	N° Foglio	N° Totale fogli	Nome file	Data	Scala
<b>PD</b>		<b>D</b>	3.36_08	<b>04</b>	<b>04</b>	D_3.36_08_CARTRISCARCREL.pdf	03/2022	<b>Varie</b>

REVISIONI

Rev. n°	Data	Descrizione	Eseguito	Verificato	Approvato
00	10/03/2022	1° Emissione	NAPOLITANO	SPINELLI	AMBRON

PROGETTAZIONE:

**MATE System Unipersonale srl**

Via Papa Pio XII, n.8 70020 Cassano delle Murge (BA)  
tel. +39 080 5746758  
mail: info@matesystemsrl.it pec: matesystem@pec.it

DIRITTI Questo elaborato è di proprietà della Land and Wind S.r.l. pertanto non può essere riprodotto né integralmente, né in parte senza l'autorizzazione scritta della stessa. Da non utilizzare per scopi diversi da quelli per cui è stato fornito.

**RICHIEDENTE:**  
LAND AND WIND S.r.l.  
Contrada Pezzaviva s.n.c - Torre Santa Susanna  
72028 - BRINDISI.

Rappresentante Legale  
Dott. Greco Vito Antonio

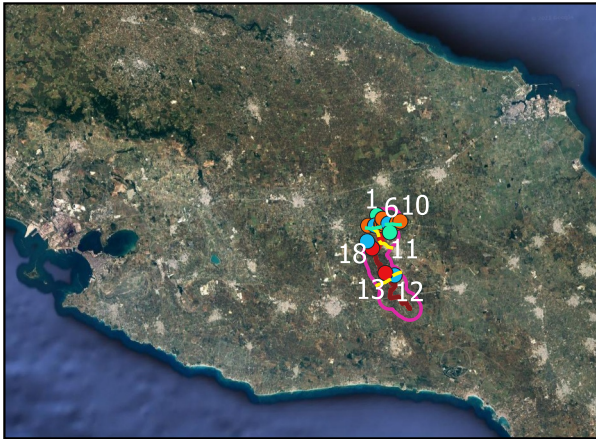

0 11 22 km

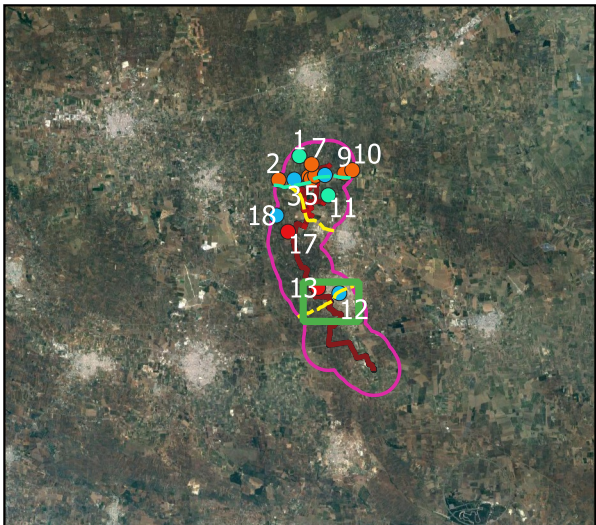

0 5 10 km

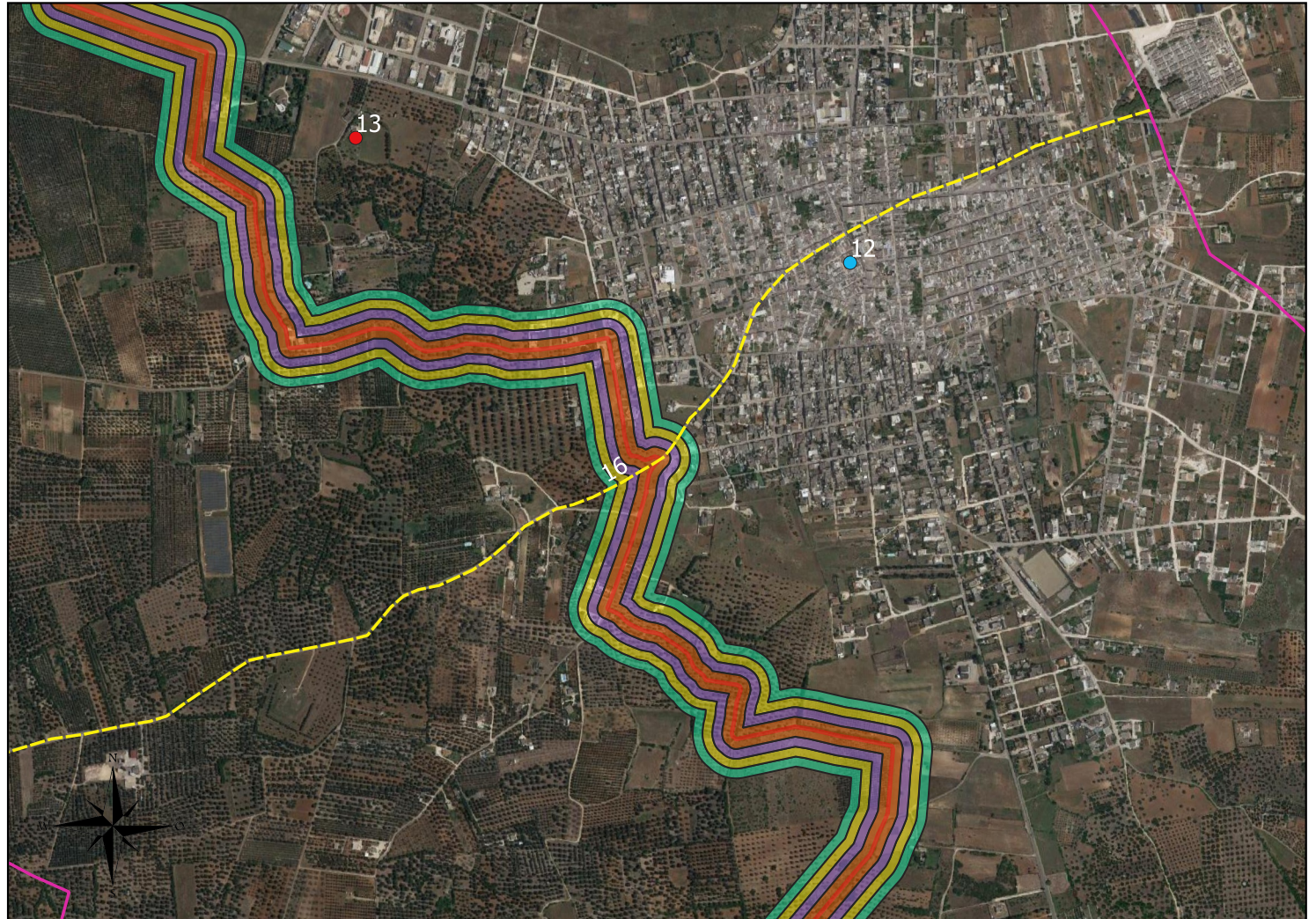

0 1 km

**Realizzazione di un impianto di produzione di energia elettrica da fonte rinnovabile eolica da ubicarsi in agro di Torre S. Susanna (BR) e agro di Oria (BR) e delle relative opere di connessione alla Rete di Trasmissione Nazionale nel Comune di Torre Santa Susanna ed in agro di Erchie (BR).**

**VALUTAZIONE D'IMPATTO ARCHEOLOGICO**

**TAVOLA 8C**  
**Carta del Rischio Archeologico Relativo**  
**Dettaglio**

<b>TSS21_SITI_LINE</b>	<b>TSS21_SITI_POINT</b>	<b>TSS21_RIS_REL_ALTO</b>	<b>TSS21_RIS_REL_MOLTO_BA</b>
--- 1 - Trascurabile valore	● 1 - Trascurabile valore	■ TSS21_RIS_REL_BASSO	■ TSS21_RIS_REL_MOLTO_BA
--- 2 - Basso valore	● 2 - Basso valore	■ TSS21_RIS_REL_MEDIO	
	● 3 - Medio valore		
	● 4 - Alto valore		