

LEGENDA

- AREA SSE
- SSE WHYSOL

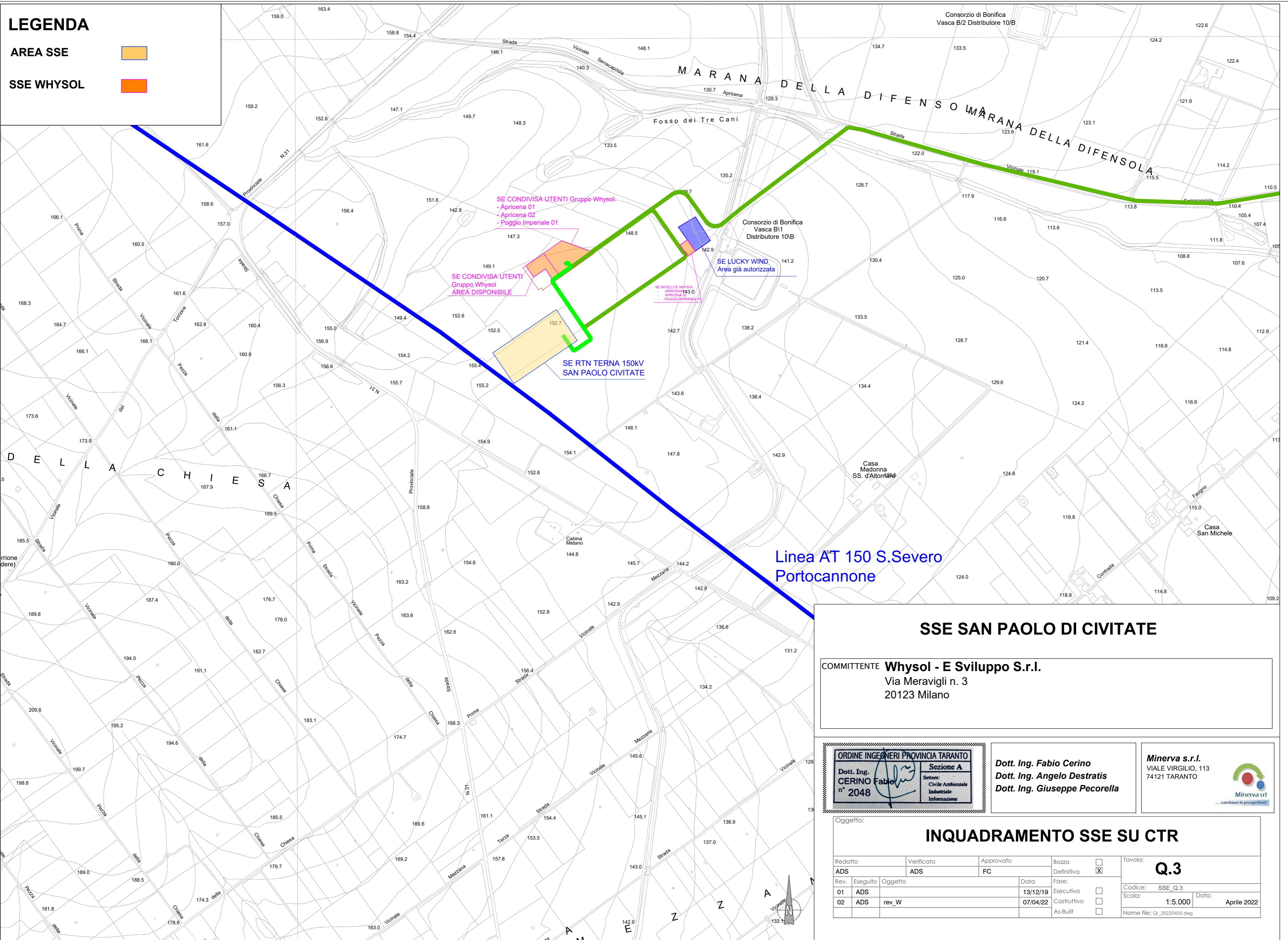

Linea AT 150 S. Severo Portocannone

SSE SAN PAOLO DI CIVITATE

COMMITTENTE **Whysol - E Sviluppo S.r.l.**
Via Meravigli n. 3
20123 Milano

ORDINE INGEGNERI PROVINCIA TARANTO
Sezione A
Dott. Ing. CERINO Fabio
Settore: Civile Ambientale Industriale Informazione
n° 2048

Dott. Ing. Fabio Cerino
Dott. Ing. Angelo Destratis
Dott. Ing. Giuseppe Pecorella

Minerva s.r.l.
VIALE VIRGILIO, 113
74121 TARANTO



— cambiare le prospettive! —

Oggetto: **INQUADRAMENTO SSE SU CTR**

Redatto ADS	Verificato ADS	Approvato FC	Bozza Definitiva <input checked="" type="checkbox"/>	Tavola: Q.3
Rev. 01	Eseguito ADS	Oggetto rev_W	Data 13/12/19	Fase: Esecutivo <input type="checkbox"/>
Rev. 02	ADS		Data 07/04/22	Fase: Costruttivo <input type="checkbox"/>
				Fase: As-Built <input type="checkbox"/>

Codice: SSE_Q.3
Scala: 1:5.000
Data: Aprile 2022
Nome file: QI_20220405.dwg