

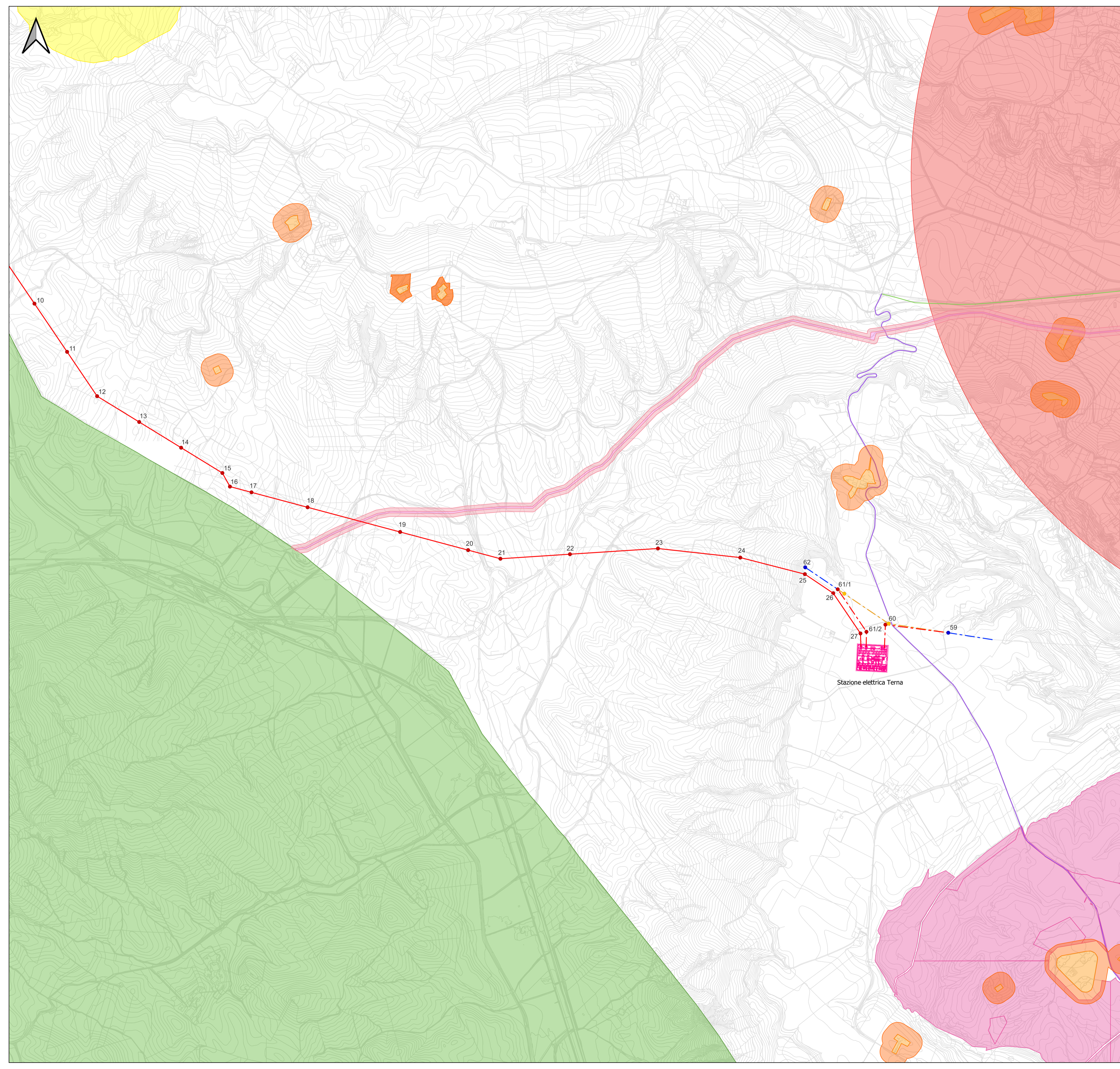

- LEGENDA:**
- Opere di rete per la connessione - nuovi raccordi SE Gravina
 - Tratto in demolizione - linea 380 kV "Genzano - Matera"
 - Linea a 380 kV "Genzano - Matera" esistente
 - Opere di utenza per la connessione - tratto aereo
 - Sostegni da demolire
 - Sostegni esistenti
 - Sostegni in progetto
- Vincoli paesaggistici e storico-architettonici**
- Culturali**
- Area rispetto rete tratturi
 - Beni paesaggistici
 - Stratificazione insediativa siti storico culturali
 - Stratificazione insediativa rete tratturi
 - Città consolidata
 - Aree a rischio archeologico
 - Area rispetto zone interesse archeologico
 - Area rispetto siti storico culturali
 - Aree tutelate per legge: zone di interesse archeologico (art. 142 m D.Lgs. 42/04)
 - Aree tutelate per legge: usi civici e università agrarie (art. 142 h D.Lgs. 42/04)
- Perceptive**
- Strade valenza paesaggistica
 - Strade panoramiche
 - Luoghi panoramici
 - Coni visuali



FRI-EL

Regione Basilicata
Regione Puglia

Progetto Definitivo

committente

FRI-EL S.p.A.
Piazza della Rotonda 2
I-00186 Roma (RM)

committente

Impianto di accumulo idroelettrico mediante pompaggio denominato "Gravina - Serra del Corvo" e relative opere connesse ed infrastrutture indispensabili avente potenza pari a 200 MW nei Comuni di Genzano di Lucania (PZ) e Gravina in Puglia (BA)

progetto

Inquadramento dei vincoli paesaggistici e storico-architettonici - area opere di utenza (2/2)

redatto	modificato	scala	elaborato n.
SA 22.12.2021	a SA 20.07.2022		
controllato	b		
SZ 20.07.2022	c		

nr.progetto 21-208

1:10000 PD-EP-6.3

Z:\Commesse\Fri-El\08_380 kV Gravina\03_Progetto\inr1_mod_PD_02.dwg
PD-EP-6.3_Inquadramento dei vincoli paesaggistici e storico-architettonici - area opere di utenza (2/2)

G.M.
Dott. Geol. Gianpiero Monti
Via C. Battisti 21 - 83053 Sant'Andrea di Conza (AV)
tel. +39 0827 35 247
gianpiero.monti@alice.it

BETTIOL ING. INO S.p.A.
Società di Ingegneria
S.S. Via G. Sallustiana 7 - 00177 Roma (RM)
S.P.A. Via Sallustiana 7 - 00177 Roma (RM)
Società di Ingegneria

patscheiderpartner
ENGINEERS
Ingegneri Patscheider & Partner S.r.l.
I-39024 mals/maltes (bz) - glurnerstraße 5/k via gliorenza
I-39100 bozen/bolzano - negrellstraße 13/c via negrelli
A-6130 schwaz - mindelheimerstraße 6
tel. +39 0473 83 05 05 fax +39 0473 83 53 01
info@pp.bz.it www.patscheiderpartner.it