

LEGENDA:

- Opere di utenza per la connessione - tratto in cavo interrato
- Opere di utenza per la connessione - tratto aereo
- Sostegni in progetto
- Distanze e aree di prima approssimazione
- D.P.A. - A.P.A.



committente tecnici

Progetto Definitivo



FRI-EL S.p.A.
 Piazza della Rotonda 2
 I-00186 Roma (RM)

committente
 Impianto di accumulo idroelettrico mediante pompaggio denominato "Gravina - Serra del Corvo" e relative opere connesse ed infrastrutture indispensabili avente potenza pari a 200 MW nei Comuni di Gravina di Lucania (PZ) e Gravina in Puglia (BA)

progetto
contenuto Planimetria catastale con fascia DPA - opere di utenza

redatto	modificato	scala	elaborato n.
SA 22.12.2021	a SA 20.07.2022		
controllato	b		
SZ 20.07.2022	c		

1:2000 PD-EP.28

pagine 3 nr.progetto 21-208 Z:\Commesse\Fri-El\08_380 kV Gravina\03_Progetto\elnr1_mod_PD_02.dwg
 PD-EP.28_Planimetria catastale con fascia DPA - opere di utenza

GM
 Dott. Geol. **Giampiero Monti**
 Via C. Battisti 21 83053 Sant'Andrea di Conza (AV)
 tel. +39 0827 35 247
 giampiero.monti@alice.it

BETTIOL ING. LINO s.r.l.
 Società di Ingegneria
 S.p.A. (Società a partecipazione paritetica) - P.I. 01500000705
 S.D. Via Pisa 100 - 00177 Roma (Italia) - P.I. 01500000705
 Tel. +39 06 720771 - Fax +39 06 720772
 Email: info@bettiol.it

patzschepartner
ENGINEERS
 Ingenieurbüro Patzschneider & Partner S.r.l.
 I-39024 mals/malles (bz) - glurnsersstraße 5/k via glorenza
 I-39100 bozen/bolzano - negrellistraße 13/c via negrelli
 a-6130 schwaz - mindelheimerstraße 6
 tel. +39 0473 83 05 05 fax +39 0473 83 53 01
 info@ipp.bz.it www.patzschneiderpartner.it



LEGENDA:
 Opere di utenza per la connessione
 - Tratto aereo
 • Sostegni in progetto
 Distanze e aree di prima approssimazione
 D.P.A. - A.P.A.

FRI-EL

Regione Basilicata
 Regione Puglia



committente _____ tecnici _____

Progetto Definitivo



committente **FRI-EL S.p.A.**
 Piazza della Rotonda 2
 I-00186 Roma (RM)

progetto **Impianto di accumulo idroelettrico mediante pompaggio denominato "Gravina - Serra del Corvo" e relative opere connesse ed infrastrutture indispensabili avente potenza pari a 200 MW nei Comuni di Genzano di Lucania (PZ) e Gravina in Puglia (BA)**

contenuto **Planimetria catastale con faccia DPA - opere di utenza**

redatto	SA	22.12.2021	modificato	a	SZ	20.07.2022	scala:	1:2000	elaborato n.:	PD-EP.28
controllato	b		c							
pagine	7		nr.progetto	21-208			C:\Users\Utente\Desktop\PD-EP.28 - Planimetria catastale con DPA.dwg PD-EP.28 Planimetria catastale con faccia DPA - opere di utenza			

Dott. Geol. Gianpiero Monti
 Via C. Battisti 21 83053 Sant'Andrea di Conza (AV)
 tel. +39 0827 35 247
 gianpiero.monti@alice.it

patscheiderpartner
 E N G I N E E R S
 Ingegneri Patscheider & Partner S.r.l.
 I-39024 mals/malles (bz) - glurnsersstraße 5/k via gliorenza
 I-39100 bozen/bolzano - negrellistraße 13/c via negrelli
 A-6130 schwaz - mindelheimerstraße 6
 tel. +39 0473 83 05 05 fax +39 0473 83 53 01
 info@ipp.bz.it www.patscheiderpartner.it





LEGENDA:
 Opere di utenza per la connessione
 - Tratto aereo
 • Sostegni in progetto
 Distanze e aree di prima approssimazione
 D.P.A. - A.P.A.

FRI-EL

Regione Basilicata
 Regione Puglia



committente: _____ tecnici: _____

Progetto Definitivo

Giuseppe Montali

FRI-EL S.p.A.
 Piazza della Rotonda 2
 I-00186 Roma (RM)

committente: _____

progetto: **Impianto di accumulo idroelettrico mediante pompaggio denominato "Gravina - Serra del Corvo" e relative opere connesse ed infrastrutture indispensabili avente potenza pari a 200 MW nei Comuni di Gravina in Puglia (PZ) e Gravina in Puglia (BA)**

contenuto: **Planimetria catastale con facia DPA - opere di utenza**

redatto	modificato	scala:	elaborato n.
SA 22.12.2021	a SZ 20.07.2022	1:2000	PD-EP.28
controllato	b		
SZ 20.07.2022	c		

pagine 7 nr.progetto 21-208

C:\Users\Utente\Desktop\PD-EP.28 - Planimetria catastale con DPA.dwg
 PD-EP.28 Planimetria catastale con facia DPA - opere di utenza

GM
 Dott. Geol. **Giampiero Montali**
 Via C. Battisti 21 83053 Sant'Andrea di Conza (AV)
 tel. +39 0827 35 247
 giampiero.montali@alice.it

BETTIOL ING. LINO S.R.L.
 Società di Ingegneria
 S.p.A. - Via Po 100 - 38100 Bolzano (BZ)
 Tel. +39 0471 93 05 05 Fax +39 0471 93 05 01
 info@ipp.bz.it www.patscheiderpartner.it

patscheiderpartner
 E N G I N E E R S
 Ingegneri Patscheider & Partner S.r.l.
 I-39024 mals/malles (bz) - glurnserstraße 5/k via gliorezza
 I-39100 bozen/bolzano - negrellistraße 13/c via negrelli
 a-6130 schwaz - mindelheimerstraße 6
 tel. +39 0473 83 05 05 fax +39 0473 83 53 01
 info@pp.bz.it www.patscheiderpartner.it



LEGENDA:
 Opere di utenza per la connessione
 - Tratto aereo
 • Sostegni in progetto
 Distanze e aree di prima approssimazione
 D.P.A. - A.P.A.

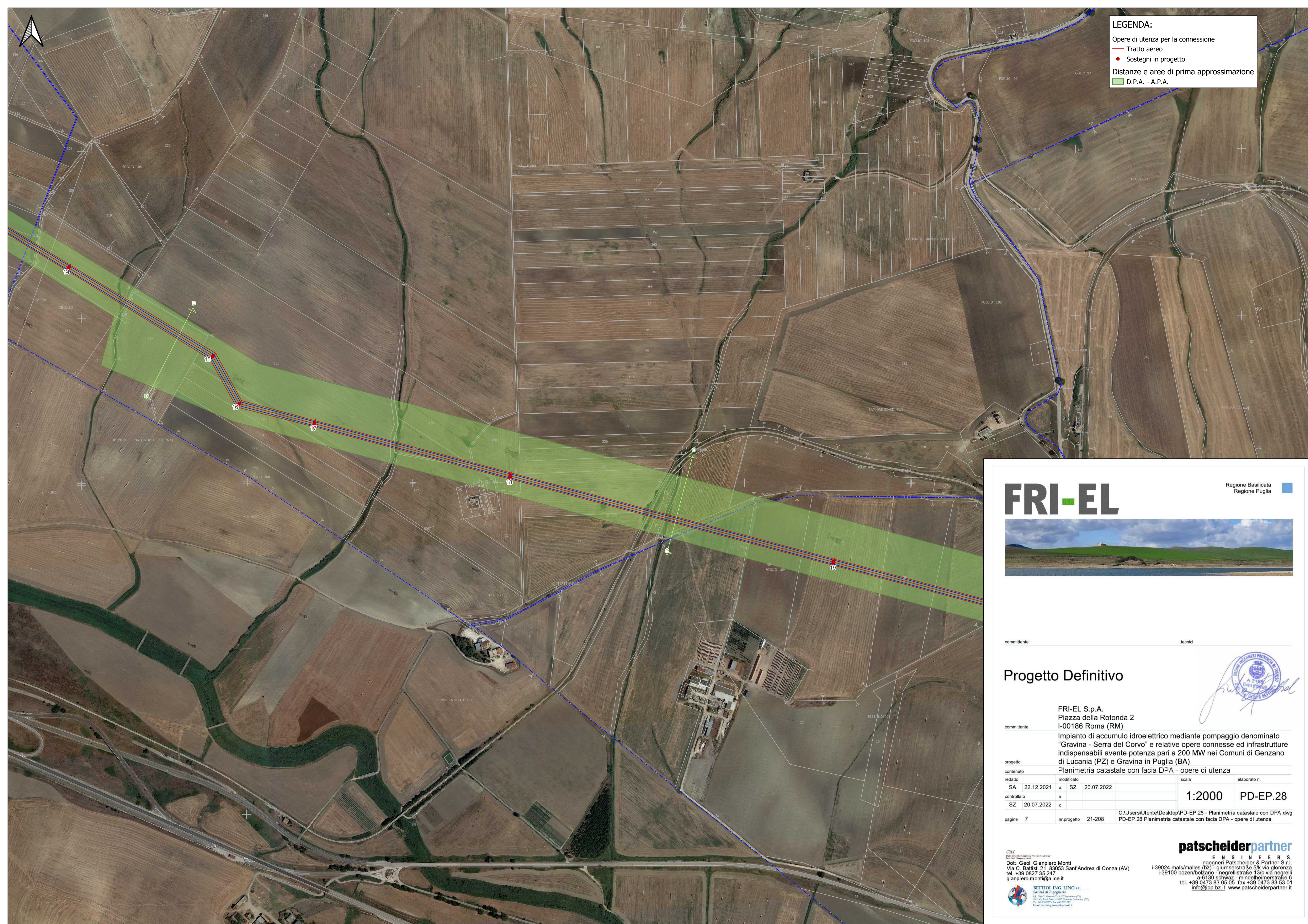

Regione Basilicata
 Regione Puglia

committente: FRI-EL S.p.A.
 tecnici: [signature]

Progetto Definitivo



committente: FRI-EL S.p.A.
 Piazza della Rotonda 2
 I-00186 Roma (RM)

progetto: Impianto di accumulo idroelettrico mediante pompaggio denominato "Gravina - Serra del Corvo" e relative opere connesse ed infrastrutture indispensabili avente potenza pari a 200 MW nei Comuni di Genzano di Lucania (PZ) e Gravina in Puglia (BA)

contenuto: Planimetria catastale con faccia DPA - opere di utenza

redatto	modificato	scala:	elaborato n.
SA 22.12.2021	a SZ 20.07.2022	1:2000	PD-EP.28
controllato	b		
SZ 20.07.2022	c	C:\Users\Utente\Desktop\PD-EP.28 - Planimetria catastale con DPA.dwg	
pagine 7	nr.progetto 21-208	PD-EP.28 Planimetria catastale con faccia DPA - opere di utenza	

GM
 Dott. Geol. Gianpiero Monti
 Via C. Battisti 21 83053 Sant'Andrea di Conza (AV)
 tel. +39 0827 35 247
 gianpiero.monti@alice.it



patscheiderpartner
 ENGINEERS
 Ingegneri Patscheider & Partner S.r.l.
 I-39024 mals/malles (bz) - glurnserstraße 5/k via gliorenza
 I-39100 bozen/bolzano - negrellistraße 13/c via negrelli
 A-6130 schwaz - mindelheimerstraße 6
 tel. +39 0473 83 05 05 fax +39 0473 83 53 01
 info@ipp.bz.it www.patscheiderpartner.it



LEGENDA:
 Opere di utenza per la connessione
 - Tratto aereo
 • Sostegni in progetto
 Distanze e aree di prima approssimazione
 D.P.A. - A.P.A.



FRI-EL

Regione Basilicata
 Regione Puglia



committente: _____ tecnici: _____

Progetto Definitivo



committente: **FRI-EL S.p.A.**
 Piazza della Rotonda 2
 I-00186 Roma (RM)

progetto: **Impianto di accumulo idroelettrico mediante pompaggio denominato "Gravina - Serra del Corvo" e relative opere connesse ed infrastrutture indispensabili avente potenza pari a 200 MW nei Comuni di Genzano di Lucania (PZ) e Gravina in Puglia (BA)**

contenuto: **Planimetria catastale con facia DPA - opere di utenza**

redatto	SA	22.12.2021	modificato	a	SZ	20.07.2022	scala:	1:2000	elaborato n.:	PD-EP.28
controllato	SZ	20.07.2022	b							

pagine: 7 nr.progetto: 21-208

C:\Users\Utente\Desktop\PD-EP.28 - Planimetria catastale con DPA.dwg
 PD-EP.28 Planimetria catastale con facia DPA - opere di utenza

Dott. Geol. Gianpiero Monti
 Via C. Battisti 21 83053 Sant'Andrea di Conza (AV)
 tel. +39 0827 35 247
 gianpiero.monti@alice.it

patscheiderpartner
 ENGINEERS
 Ingegneri Patscheider & Partner S.r.l.
 I-39024 mals/malles (bz) - glurnserstraße 5/k via gliorenza
 I-39100 bozen/bolzano - negrellistraße 13/c via negrelli
 A-6130 schwaz - mindelheimerstraße 6
 tel. +39 0473 83 05 05 fax +39 0473 83 53 01
 info@pp.bz.it www.patscheiderpartner.it



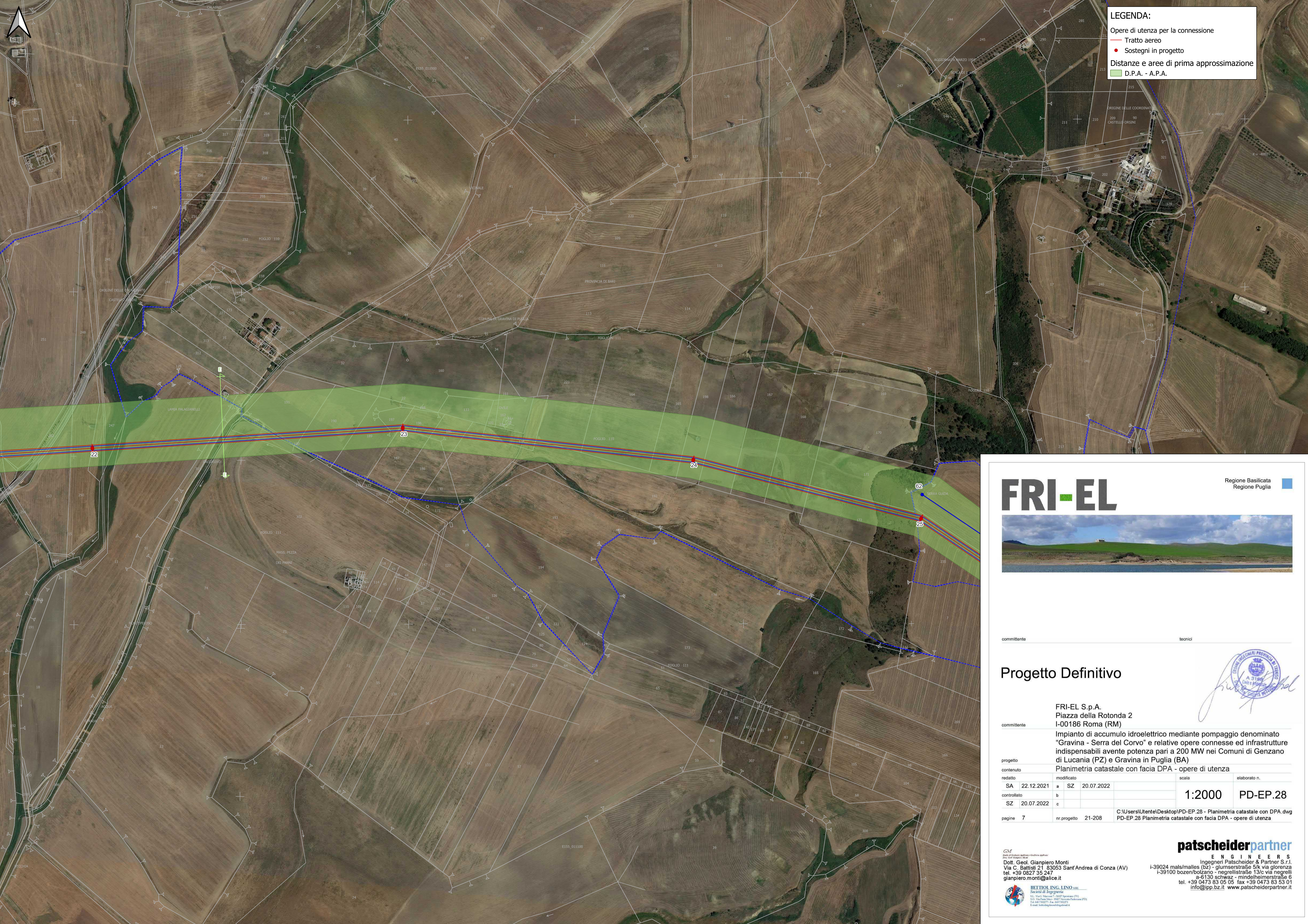

LEGENDA:
 Opere di utenza per la connessione
 - Tratto aereo
 • Sostegni in progetto
 Distanze e aree di prima approssimazione
 D.P.A. - A.P.A.

FRI-EL

Regione Basilicata
 Regione Puglia



committente: tecnici

Progetto Definitivo



committente: **FRI-EL S.p.A.**
 Piazza della Rotonda 2
 I-00186 Roma (RM)

progetto: **Impianto di accumulo idroelettrico mediante pompaggio denominato "Gravina - Serra del Corvo" e relative opere connesse ed infrastrutture indispensabili avente potenza pari a 200 MW nei Comuni di Genzano di Lucania (PZ) e Gravina in Puglia (BA)**

contenuto: **Planimetria catastale con facia DPA - opere di utenza**

redatto	modificato	scala:	elaborato n.
SA 22.12.2021	a SZ 20.07.2022		
controllato		1:2000	PD-EP.28
SZ 20.07.2022	c		

pagine 7 nr.progetto 21-208 C:\Users\Utente\Desktop\PD-EP.28 - Planimetria catastale con DPA.dwg PD-EP.28 Planimetria catastale con facia DPA - opere di utenza

GM
 Dott. Geol. **Giampiero Monti**
 Via C. Battisti 21 83053 Sant'Andrea di Conza (AV)
 tel. +39 0827 35 247
 giampiero.monti@alice.it

patscheiderpartner
 E N G I N E E R S
 Ingegneri Patscheider & Partner S.r.l.
 I-39024 mals/malles (bz) - gumserstraße 5/k via gorenz
 I-39100 bozen/bolzano - negrellistraße 13/c via negrelli
 A-6130 schwarz - mindelheimerstraße 6
 tel. +39 0473 83 05 05 fax +39 0473 83 53 01
 info@pp.bz.it www.patscheiderpartner.it



