

PROGETTO

— Layout_finale

SE terna

VEGETAZIONE

arato

incolto

macchia mediterranea

uliveto

UR

UR 1

UR 2

UR 3

UR 4

UR 5

Limiti comunali

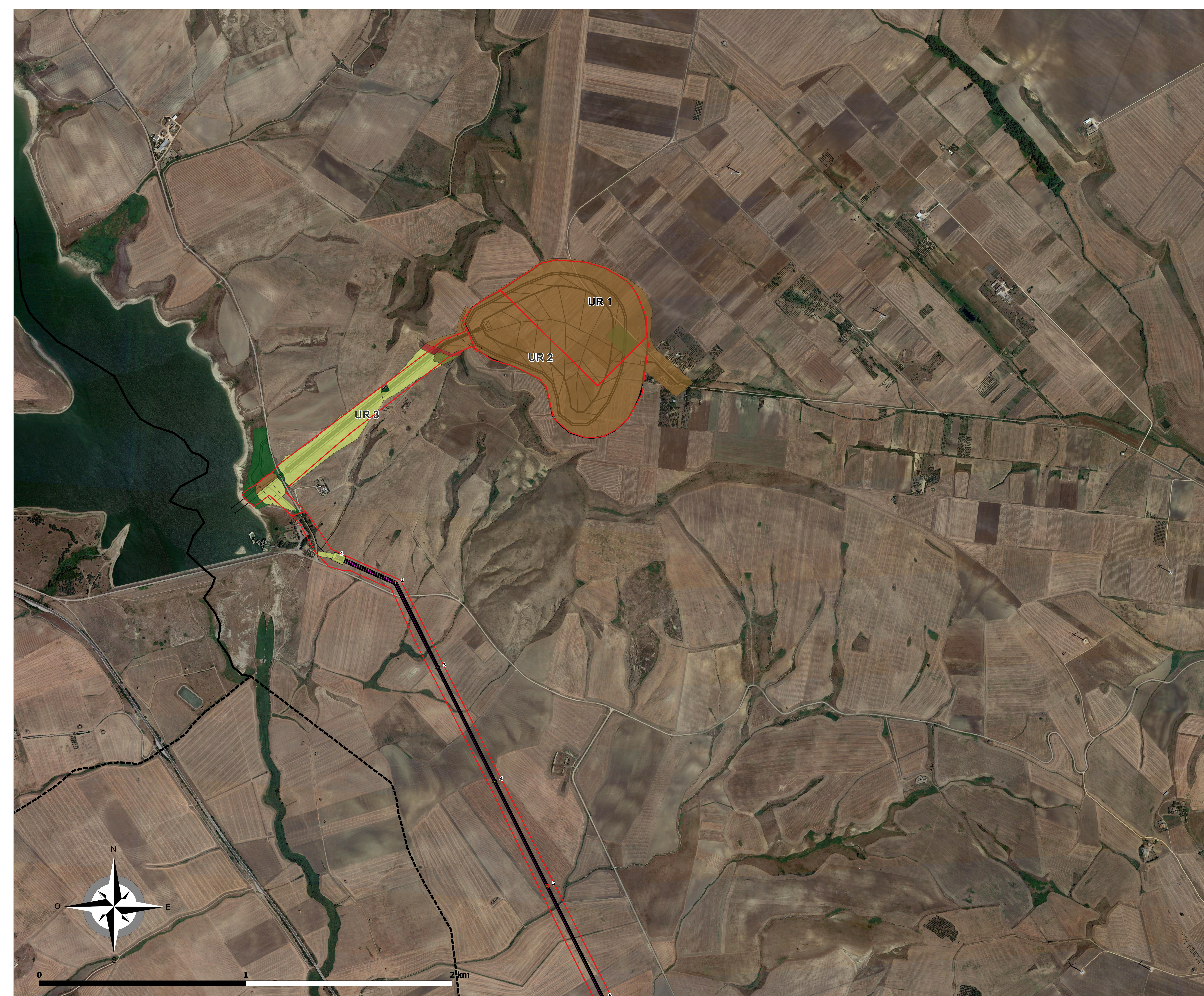

FRI-EL Regione Basilicata Regione Puglia



ORDINE DEGLI INGEGNERI DELLA PROV. DI BOLOGNA
Dr. Ing. WALTER GÖSTNER
n. 111
INGEGNERKAMMER DER PROVINZ BOZEN

Coordinate: Inval

Valutazione di Impatto Ambientale

FRI-EL S.p.a. Piazza della Rotonda 2 I-00186 Roma (RM)		scala		esibizione	
Impianto di accumulo idroelettrico mediante pompaggio denominato "Gravina - Serra del Corvo" e relative opere connesse ed infrastrutture indispensabili avente potenza pari a 200 MW nei Comuni di Genzano di Lucania (PZ) e Gravina in Puglia (BA)					
Carta dell'Uso dei Suoli e UR - opere di impianto					
redatto	modificato	data			
20.12.2021	20.07.2022	Revisione			
20.07.2022			1:5.000 PD-VI.23.2		
pagine 1		n. progetto	21-208 04/01/2022/02/2022/PD-VI.23.2_Carta_Uso_Suoli_UR_opere_impianto.docx		

GM
Gruppo di Società Ingegneri e Architetti Associati
Via C. Battisti 21 - 83053 Sant'Andrea di Conza (AV)
Tel. +39 0827 35 247
p.garnero@monte.it

RETTICH ING. LINO
Via S. Maria 17 - 83053 Sant'Andrea di Conza (AV)
Tel. +39 0827 35 247
E-mail: rettich@monte.it

patscheiderpartner
INGEGNERI
Via S. Maria 17 - 83053 Sant'Andrea di Conza (AV)
Tel. +39 0827 35 247
E-mail: rettich@monte.it