



# Minervia Vento S.r.l.

## Progetto preliminare per la realizzazione di un parco eolico offshore – Catanzaro – Minervia Energia

### Piano Particellare

Doc. No. P0025305-3- CZZ-H16- Rev.00 – Dicembre 2021

Rev.	Descrizione	Preparato da	Controllato da	Approvato da	Data
00	Prima Emissione	M. Molinaroli	N. Nobile	S.Sadowski	20/12/2021

Tutti i diritti, traduzione inclusa, sono riservati. Nessuna parte di questo documento può essere divulgata a terzi, per scopi diversi da quelli originali, senza il permesso scritto di RINA Consulting S.p.A.

## INDICE

	Pag.
<b>LISTA DELLE TABELLE</b>	<b>2</b>
<b>LISTA DELLE FIGURE</b>	<b>2</b>
<b>ABBREVIAZIONI E ACRONIMI</b>	<b>4</b>
<b>1   PREMESSA</b>	<b>5</b>
<b>2   INTRODUZIONE</b>	<b>6</b>
<b>3   VALUTAZIONE DEL POSIZIONAMENTO DELLE INSTALLAZIONI</b>	<b>7</b>
3.1   PARTICELLE CATASTALI	32
3.2   CALCOLO DELLE INDENNITÀ DI ESPROPRIO	48
3.3   SERVITÙ	49

## LISTA DELLE TABELLE

Tabella 3:1: Elenco particelle SSU e cavidotto 66 kV	33
Tabella 3:2: Elenco particelle cavidotto AT	33
Tabella 3:3: Elenco particelle esproprio	49
Tabella 3:4: Elenco particelle servitù	49
Tabella 3:5: Elenco particelle pubbliche/concessione demaniale	55

## LISTA DELLE FIGURE

Figura 1:1: Vista globale del parco Catanzaro	5
Figura 3:1: Ubicazione Sottostazione Utente	7
Figura 3:2: Cavidotto 66 kV marino	8
Figura 3:3: Interfaccia cavidotto 66 kV marino e terrestre	8
Figura 3:4: Cavidotto AT su catastale – Tratto 1	9
Figura 3:5: Cavidotto AT su catastale – Tratto 2	9
Figura 3:6: Cavidotto AT su catastale – Tratto 3	9
Figura 3:7: Cavidotto AT su catastale – Tratto 4	10
Figura 3:8: Cavidotto AT su catastale – Tratto 5	10
Figura 3:9: Cavidotto AT su catastale – Tratto 6	10
Figura 3:10: Cavidotto AT su catastale – Tratto 7	10
Figura 3:11: Cavidotto AT su catastale – Tratto 8	11
Figura 3:12: Cavidotto AT su catastale – Tratto 9	11
Figura 3:13: Cavidotto AT su catastale – Tratto 10	11
Figura 3:14: Cavidotto AT su catastale – Tratto 11	12
Figura 3:15: Cavidotto AT su catastale – Tratto 12	12
Figura 3:16: Cavidotto AT su catastale – Tratto 13	12
Figura 3:17: Cavidotto AT su catastale – Tratto 14	13
Figura 3:18: Cavidotto AT su catastale – Tratto 15	13
Figura 3:19: Cavidotto AT su catastale – Tratto 16	14
Figura 3:20: Cavidotto AT su catastale – Tratto 17	14
Figura 3:21: Cavidotto AT su catastale – Tratto 18	15
Figura 3:22: Cavidotto AT su catastale – Tratto 19	15
Figura 3:23: Cavidotto AT su catastale – Tratto 20	15
Figura 3:24: Cavidotto AT su catastale – Tratto 21	16
Figura 3:25: Cavidotto AT su catastale – Tratto 22	16
Figura 3:26: Cavidotto AT su catastale – Tratto 23	16
Figura 3:27: Cavidotto AT su catastale – Tratto 24	17
Figura 3:28: Cavidotto AT su catastale – Tratto 25	17
Figura 3:29: Cavidotto AT su catastale – Tratto 26	17
Figura 3:30: Cavidotto AT su catastale – Tratto 27	18
Figura 3:31: Cavidotto AT su catastale – Tratto 28	18
Figura 3:32: Cavidotto AT su catastale – Tratto 29	19
Figura 3:33: Cavidotto AT su catastale – Tratto 30	19
Figura 3:34: Cavidotto AT su catastale – Tratto 31	19
Figura 3:35: Cavidotto AT su catastale – Tratto 32	20

Figura 3:36: Cavidotto AT su catastale – Tratto 33	20
Figura 3:37: Cavidotto AT su catastale – Tratto 34	20
Figura 3:38: Cavidotto AT su catastale – Tratto 35	21
Figura 3:39: Cavidotto AT su catastale – Tratto 36	21
Figura 3:40: Cavidotto AT su catastale – Tratto 37	21
Figura 3:41: Cavidotto AT su catastale – Tratto 38	22
Figura 3:42: Cavidotto AT su catastale – Tratto 39	22
Figura 3:43: Cavidotto AT su catastale – Tratto 40	22
Figura 3:44: Cavidotto AT su catastale – Tratto 41	23
Figura 3:45: Cavidotto AT su catastale – Tratto 42	23
Figura 3:46: Cavidotto AT su catastale – Tratto 43	24
Figura 3:47: Cavidotto AT su catastale – Tratto 44	24
Figura 3:48: Cavidotto AT su catastale – Tratto 45	24
Figura 3:49: Cavidotto AT su catastale – Tratto 46	25
Figura 3:50: Cavidotto AT su catastale – Tratto 47	25
Figura 3:51: Cavidotto AT su catastale – Tratto 48	25
Figura 3:52: Cavidotto AT su catastale – Tratto 49	26
Figura 3:53: Cavidotto AT su catastale – Tratto 50	26
Figura 3:54: Cavidotto AT su catastale – Tratto 51	27
Figura 3:55: Cavidotto AT su catastale – Tratto 52	27
Figura 3:56: Cavidotto AT su catastale – Tratto 53	28
Figura 3:57: Cavidotto AT su catastale – Tratto 54	28
Figura 3:58: Cavidotto AT su catastale – Tratto 55	29
Figura 3:59: Cavidotto AT su catastale – Tratto 56	29
Figura 3:60: Cavidotto AT su catastale – Tratto 57	30
Figura 3:61: Cavidotto AT su catastale – Tratto 58	30
Figura 3:62: Cavidotto AT su catastale – Tratto 59	31
Figura 3:63: Cavidotto AT su catastale – Tratto 60	31
Figura 3:64: Cavidotto AT su catastale – Tratto 61	31
Figura 3:65: Cavidotto AT su catastale – Tratto 62	32
Figura 3:66: Cavidotto AT su catastale – Tratto 63	32

## ABBREVIAZIONI E ACRONIMI

<b>AT</b>	Alta Tensione
<b>MT</b>	Media Tensione
<b>PAN</b>	Piano d’Azione Nazionale
<b>RTN</b>	Rete di Trasmissione Nazionale
<b>SE</b>	Stazione Elettrica
<b>SEN</b>	Strategia Energetica Nazionale
<b>SSU</b>	SottoStazione Utente
<b>STMG</b>	Soluzione Tecnica Minima Generale
<b>VAM</b>	Valori Agricoli Medi
<b>VIA</b>	Valutazione d’Impatto Ambientale

## 1 PREMESSA

La presente relazione è stata commissionata da Minervia Vento (la Committente) società controllata dal partenariato di Falck Renewables Spa, operatore internazionale nel campo delle energie rinnovabili, attivo nello sviluppo, nella progettazione, realizzazione e gestione di impianti di produzione di energia pulita da fonte eolica e solare e presente in 13 paesi e BlueFloat Energy, uno sviluppatore internazionale di progetti offshore con un'esperienza unica nella tecnologia galleggiante.

La Committente è intenzionata a realizzare un parco eolico offshore composto da 45 aerogeneratori, per una taglia totale di 675 MW, individuato tra il Comune di Belcastro e località La Petrizia, nel Comune di Sellia Marina, in provincia di Catanzaro, in particolare nello specchio di mare del Golfo di Squillace.

Nel dettaglio la scelta di tale sito è stata effettuata tenendo conto della risorsa eolica potenzialmente disponibile, della distanza dalla costa, dei possibili nodi di connessione alla Rete di Trasmissione Nazionale (RTN) gestita da Terna S.p.A. e, non da ultimo, minimizzando/evitando il più possibile le aree di maggior interferenza a livello ambientale. In questa zona il fondale ha una profondità molto variabile e in particolare l'area scelta per l'installazione delle turbine varia dai 600 m ai 1100 m.



Figura 1.1: Vista globale del parco Minervia Energia

## 2 INTRODUZIONE

Il presente piano particellare presenta le aree necessarie alla realizzazione delle installazioni atte al normale funzionamento dell'impianto eolico offshore galleggiante denominato Minervia Energia, previsto nell'area marina antistante le coste di Catanzaro (Calabria), per la connessione alla RTN di Terna S.p.A..

L'impianto eolico offshore sarà di tipo galleggiante, capace di generare una potenza elettrica complessiva di 675 MW e, pertanto, in linea con quanto programmato dal PAN (Piano d'Azione Nazionale) e secondo le indicazioni della SEN (Strategia Energetica Nazionale), nell'ottica di garantire la salvaguardia degli aspetti paesaggistici ed ambientali e, allo stesso tempo cogliere le migliori potenzialità presenti nei nostri mari in termini di produzione energetica, mediante l'utilizzo di innovative fondazioni galleggianti, che consentono l'installazione delle turbine eoliche nelle acque lontane e profonde, riducendo in modo significativo la visibilità dell'impianto dalle coste.

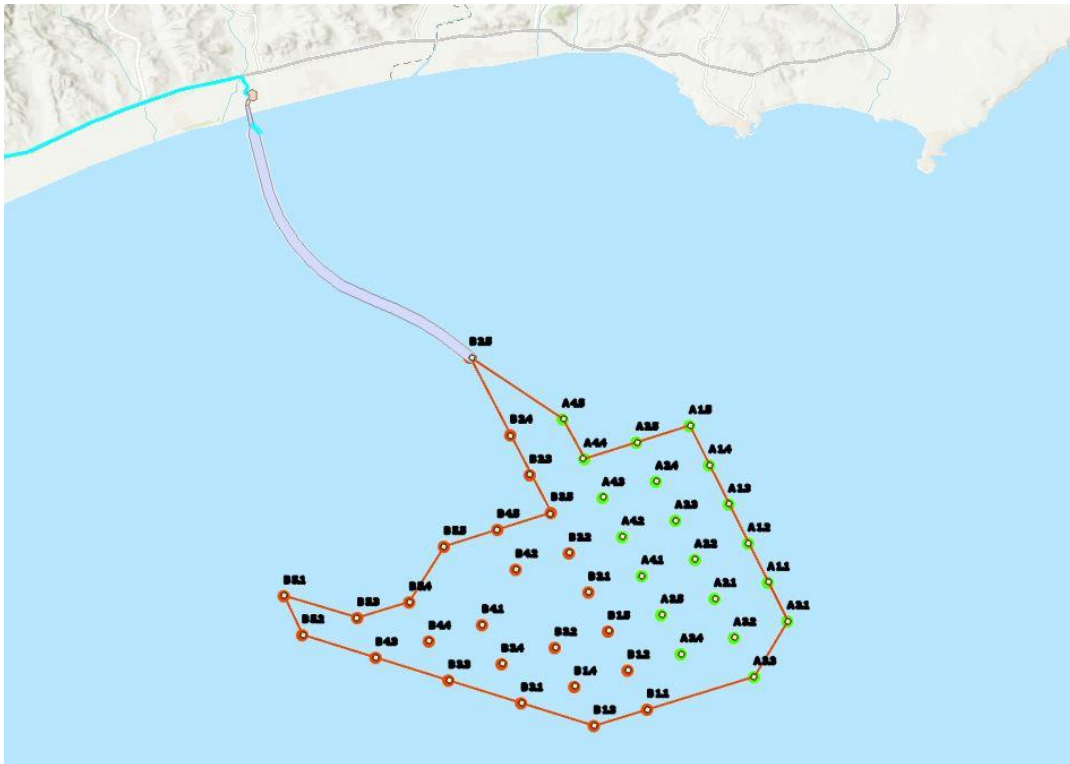
Ai sensi del comma 3 art. 12 del Dlgs n. 387/2003 "la costruzione e l'esercizio degli impianti di produzione di energia elettrica alimentati da fonti rinnovabili, (...) nonché le opere connesse e le infrastrutture indispensabili alla costruzione e all'esercizio degli impianti stessi, (...) sono soggetti ad una autorizzazione unica. (...) Per gli impianti offshore l'autorizzazione è rilasciata dal Ministero dei Trasporti, sentiti il Ministero dello sviluppo economico e il Ministero della Transizione Energetica e della tutela del territorio e del mare, con le modalità di cui al comma 4 e previa concessione d'uso del demanio marittimo da parte della competente autorità marittima".

L'autorizzazione di cui al comma 3 è rilasciata a seguito di un procedimento unico, al quale partecipano tutte le Amministrazioni interessate. Il rilascio dell'autorizzazione costituisce titolo a costruire ed esercire l'impianto in conformità al progetto approvato fatto salvo il previo espletamento, della verifica di assoggettabilità sul progetto preliminare, della Valutazione di Impatto Ambientale di cui al comma 20 del decreto n. 152/2006 (Testo Unico Ambiente).

Il progetto, ai sensi del suddetto decreto, rientra tra quelli sottoposti a VIA di competenza statale: lett. a) del comma 7 art 6 La VIA è effettuata per: i progetti di cui agli allegati II e III alla parte seconda del presente decreto; Allegati alla Parte Seconda - ALLEGATO II - Progetti di competenza statale7-bis) Impianti eolici per la produzione di energia elettrica ubicati in mare.

Grazie alle modifiche introdotte dal D.lgs n. 104/2017, è possibile avviare una fase interlocutoria esplorativa (detta anche Scoping) per definire la portata delle informazioni e il relativo livello di dettaglio degli elaborati progettuali necessari al procedimento di VIA.

Alla luce della normativa vigente, il progetto sarà sottoposto in maniera unificata alla procedura di:

- ✓ Autorizzazione unica alla costruzione e all'esercizio dell'impianto, al Ministero delle Infrastrutture e dei Trasporti di concerto con il Ministero dello Sviluppo Economico;
- ✓ Scoping per la Valutazione di Impatto ambientale, al Ministero dell'Ambiente di concerto con il Ministero dei Beni Culturali;
- ✓ Richiesta di Concessione d'uso del demanio marittimo alla competente autorità marittima.

### 3 VALUTAZIONE DEL POSIZIONAMENTO DELLE INSTALLAZIONI

La localizzazione delle installazioni sul territorio italiano si è basata sulla minimizzazione dell'impatto ambientale delle strutture prese in considerazione e sulla possibilità di semplificare l'approccio in fase di avanzamento di progetto.

La localizzazione del progetto è stata determinata a seguito di un accurato studio di vincoli di natura amministrativa, ambientale, paesaggistica, archeologica, produttiva, infrastrutturale, civile e militare che gravano sul Mar Ionio nelle zone interessate dall'installazione del parco eolico.

La Stazione di Trasformazione Elettrica AT/AT è stata posizionata in prossimità del punto di approccio alla costa e dalla quale ci sarà la connessione al nodo di Terna che verrà indicato nella STMG.

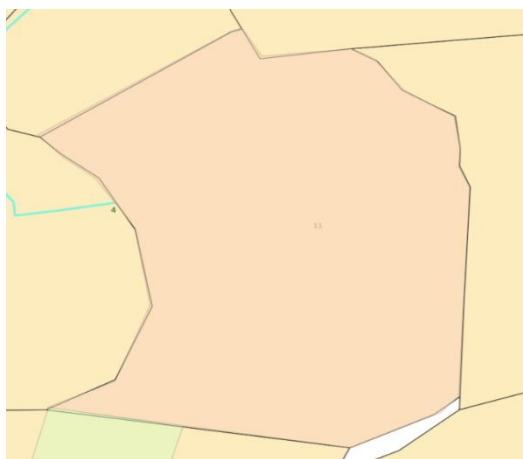

**Figura 3:1: Ubicazione Sottostazione Utente**

Per quanto riguarda le aree scelte per l'ubicazione della cabina di consegna e dei servizi annessi, si procederà con l'esproprio oppure con altre soluzioni tipicamente applicabili come l'acquisto del diritto di superficie o esecuzione di un contratto di vendita delle relative aree; per il percorso del cavidotto, si procederà con delle servitù di passaggio o concessioni demaniali.

Di seguito viene riportato il percorso del cavidotto a 66 kV e a 150 kV su mappa catastale.





Figura 3:2: Cavidotto 66 kV marino



Figura 3:3: Interfaccia cavidotto 66 kV marino e terrestre

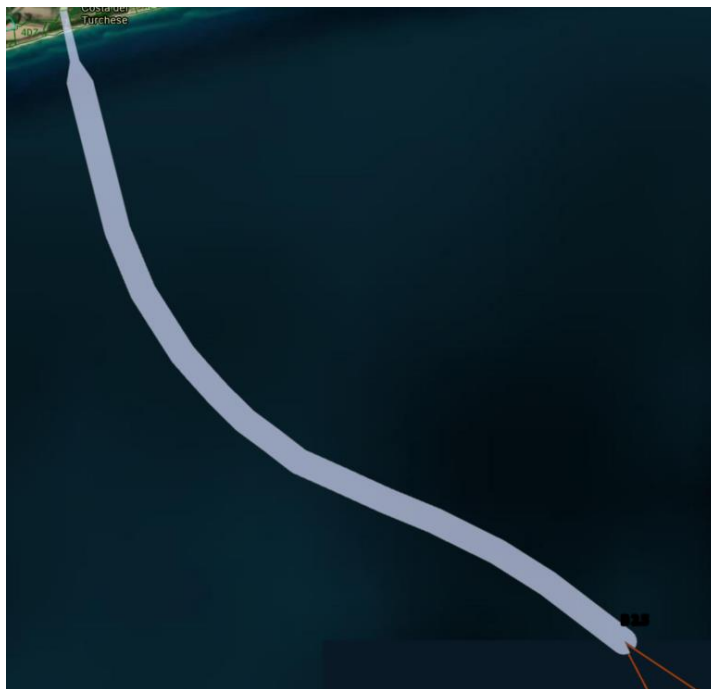

Figura 3:4: Cavidotto AT su catastale – Tratto 1



Figura 3:5: Cavidotto AT su catastale – Tratto 2

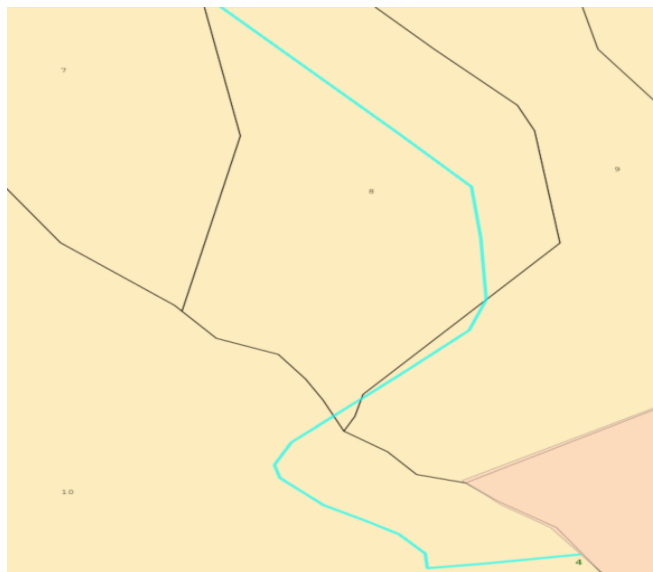

Figura 3:6: Cavidotto AT su catastale – Tratto 3



Figura 3:7: Cavidotto AT su catastale – Tratto 4



Figura 3:8: Cavidotto AT su catastale – Tratto 5



Figura 3:9: Cavidotto AT su catastale – Tratto 6



Figura 3:10: Cavidotto AT su catastale – Tratto 7



Figura 3:11: Cavidotto AT su catastale – Tratto 8

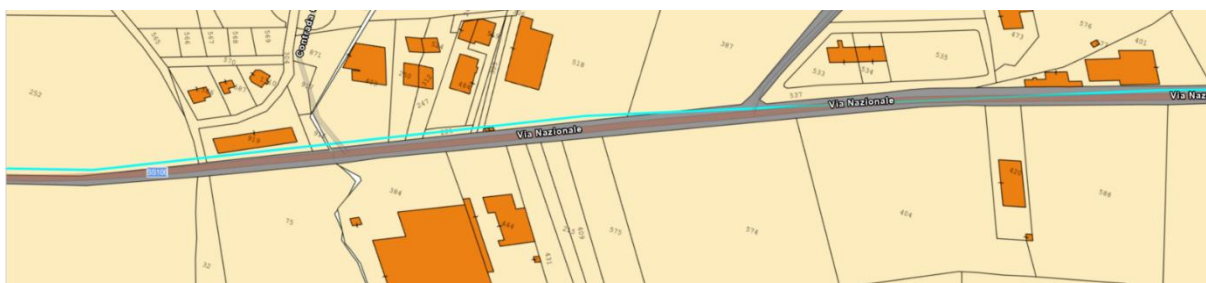

Figura 3:12: Cavidotto AT su catastale – Tratto 9



Figura 3:13: Cavidotto AT su catastale – Tratto 10



Figura 3:14: Cavidotto AT su catastale – Tratto 11



Figura 3:15: Cavidotto AT su catastale – Tratto 12



Figura 3:16: Cavidotto AT su catastale – Tratto 13



Figura 3:17: Cavidotto AT su catastale – Tratto 14



Figura 3:18: Cavidotto AT su catastale – Tratto 15





Figura 3:21: Cavidotto AT su catastale – Tratto 18



Figura 3:22: Cavidotto AT su catastale – Tratto 19



Figura 3:23: Cavidotto AT su catastale – Tratto 20





Figura 3:24: Cavidotto AT su catastale – Tratto 21



Figura 3:25: Cavidotto AT su catastale – Tratto 22



Figura 3:26: Cavidotto AT su catastale – Tratto 23

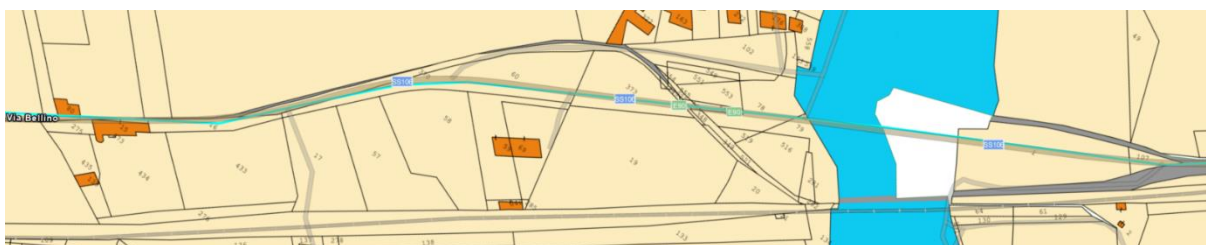

Figura 3:27: Cavidotto AT su catastale – Tratto 24



Figura 3:28: Cavidotto AT su catastale – Tratto 25

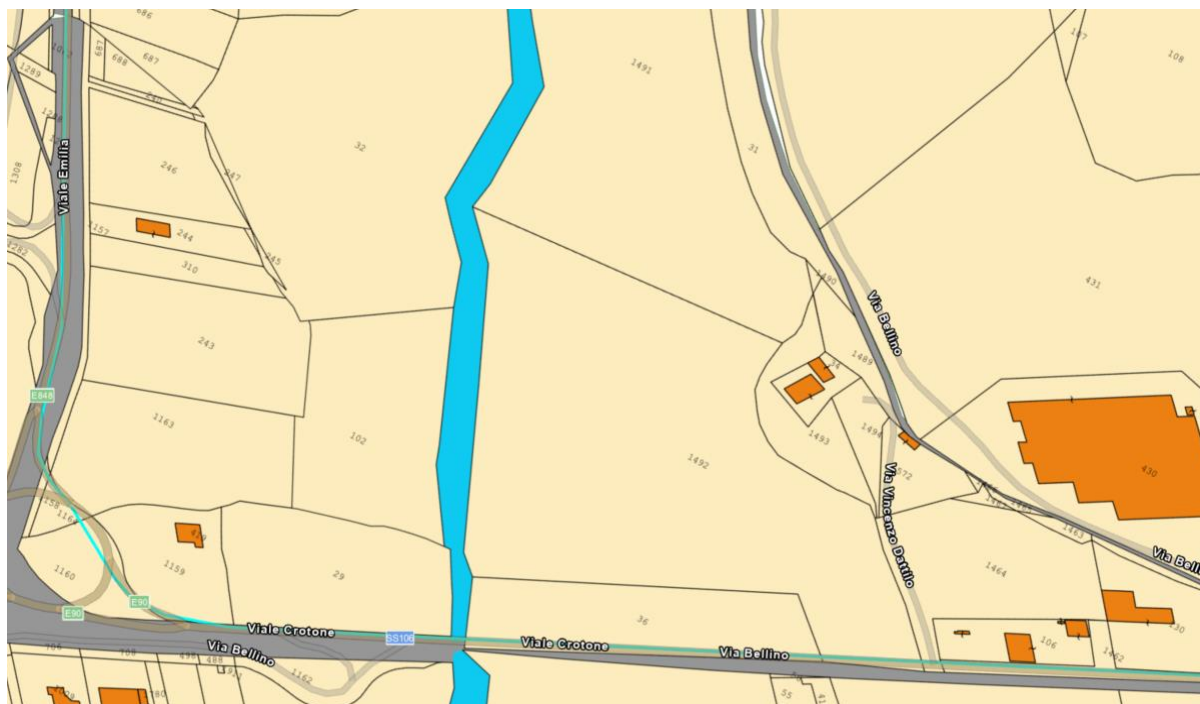

Figura 3:29: Cavidotto AT su catastale – Tratto 26

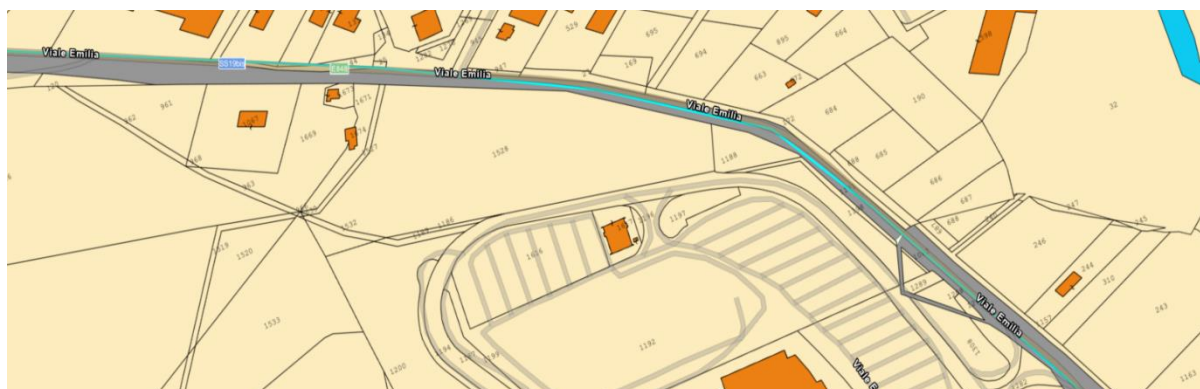

Figura 3:30: Cavidotto AT su catastale – Tratto 27



Figura 3:31: Cavidotto AT su catastale – Tratto 28



Figura 3:32: Cavidotto AT su catastale – Tratto 29



Figura 3:33: Cavidotto AT su catastale – Tratto 30



Figura 3:34: Cavidotto AT su catastale – Tratto 31



Figura 3:35: Cavidotto AT su catastale – Tratto 32



Figura 3:36: Cavidotto AT su catastale – Tratto 33



Figura 3:37: Cavidotto AT su catastale – Tratto 34



Figura 3:38: Cavidotto AT su catastale – Tratto 35



Figura 3:39: Cavidotto AT su catastale – Tratto 36

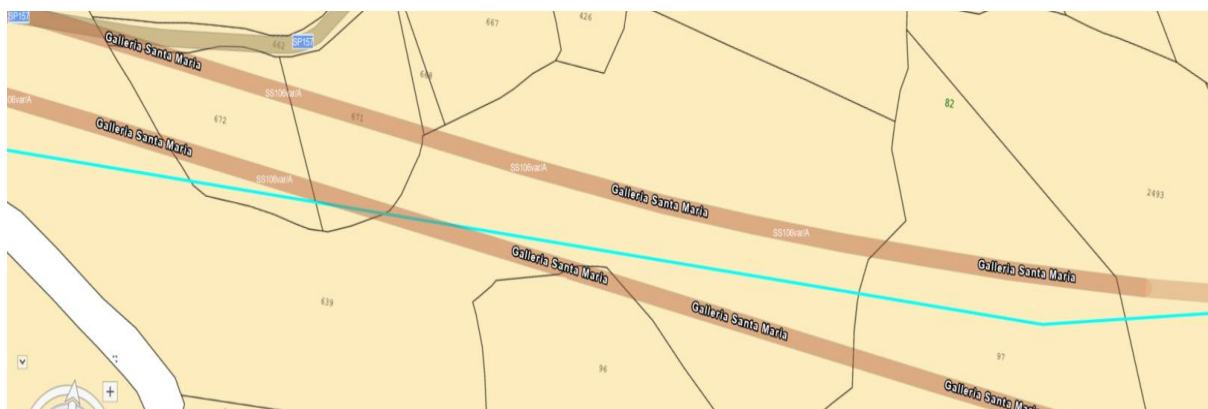

Figura 3:40: Cavidotto AT su catastale – Tratto 37



Figura 3:41: Cavidotto AT su catastale – Tratto 38

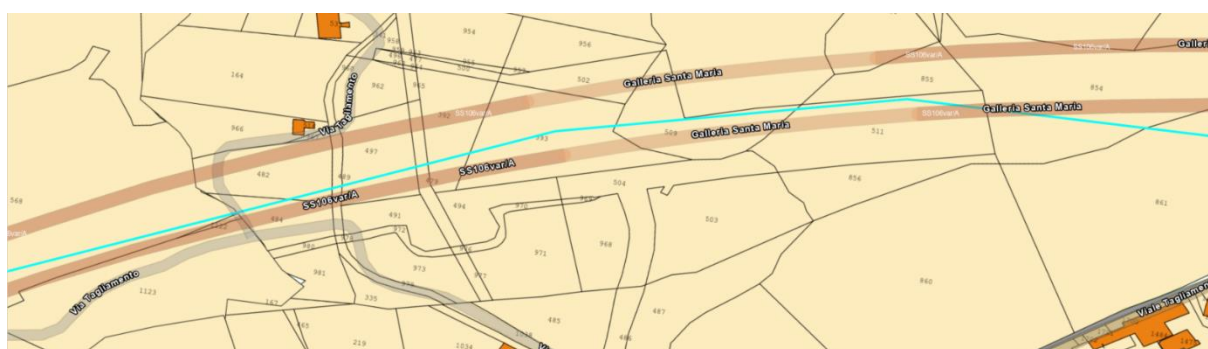

Figura 3:42: Cavidotto AT su catastale – Tratto 39



Figura 3:43: Cavidotto AT su catastale – Tratto 40

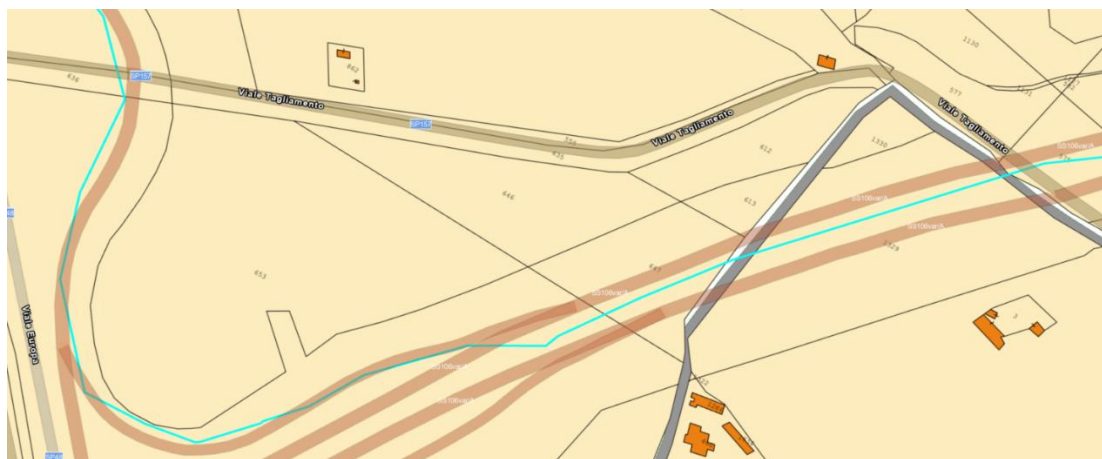

Figura 3:44: Cavidotto AT su catastale – Tratto 41

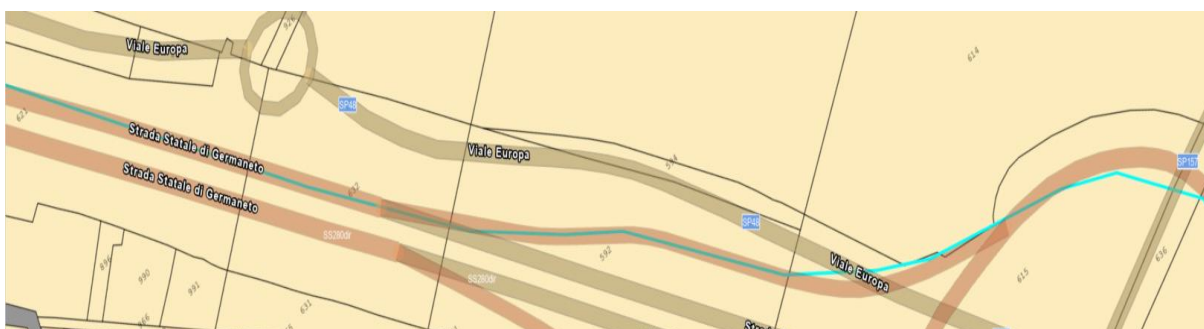

Figura 3:45: Cavidotto AT su catastale – Tratto 42



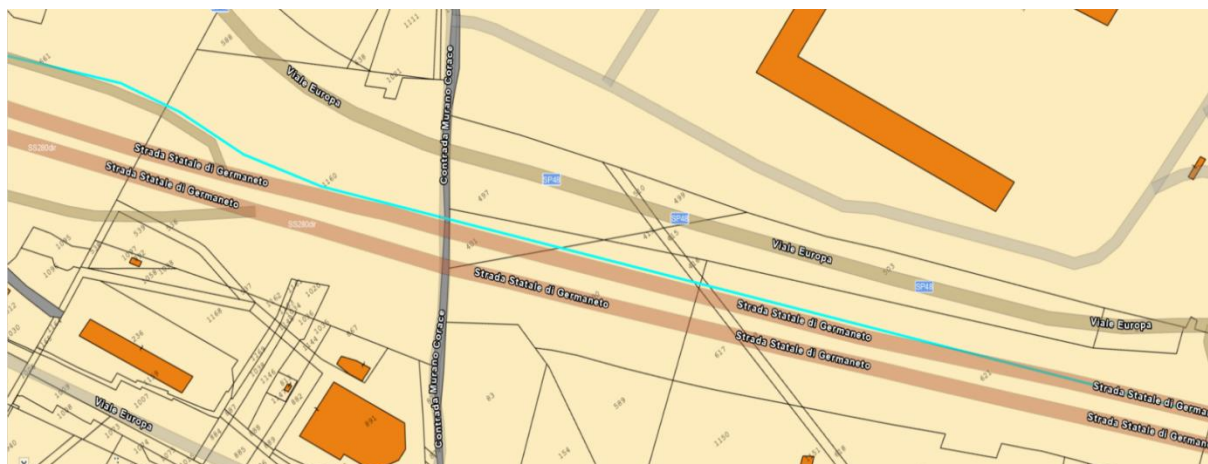

Figura 3:46: Cavidotto AT su catastale – Tratto 43

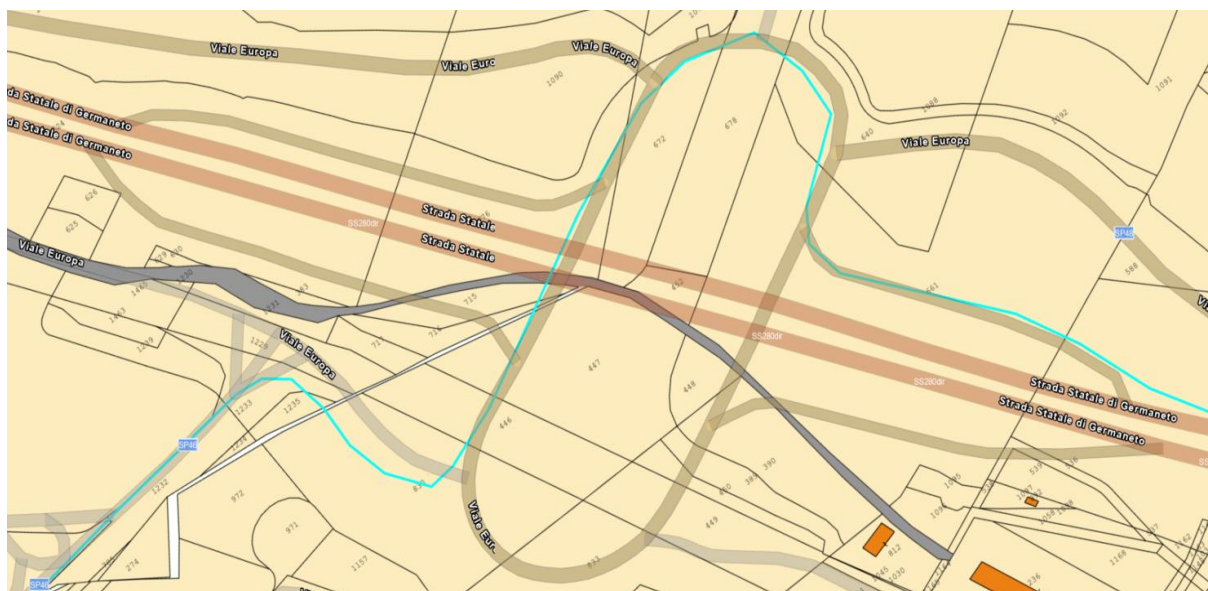

Figura 3:47: Cavidotto AT su catastale – Tratto 44

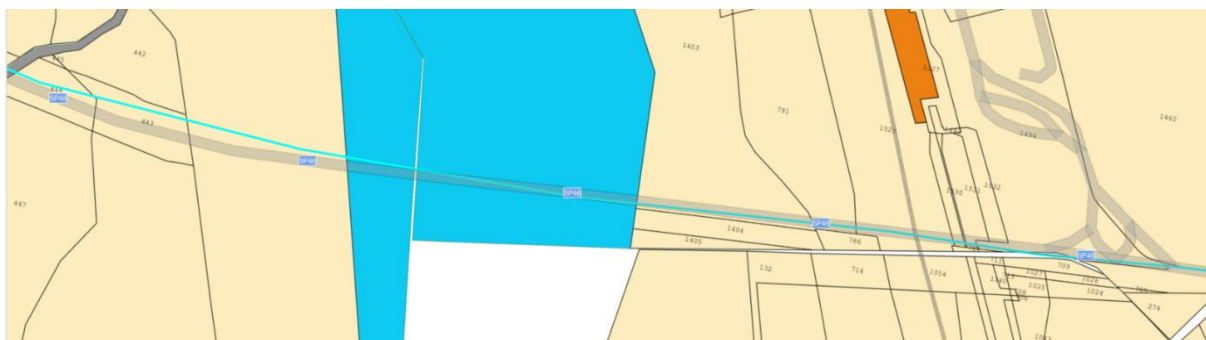

Figura 3:48: Cavidotto AT su catastale – Tratto 45



Figura 3:49: Cavidotto AT su catastale – Tratto 46

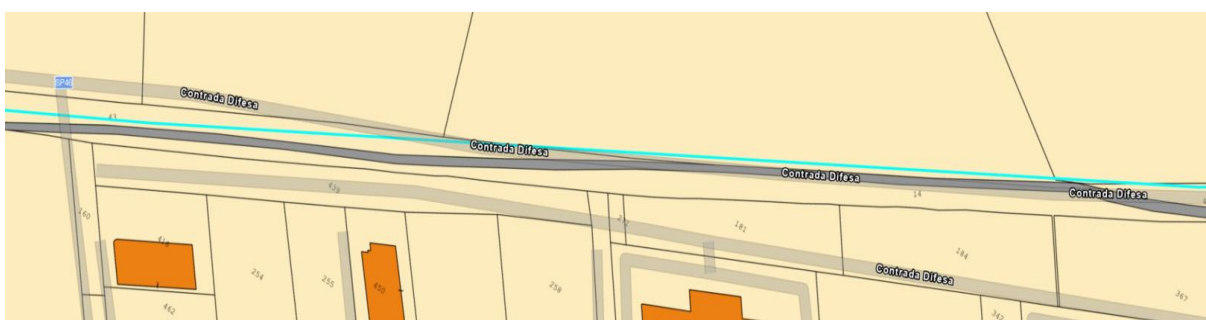

Figura 3:50: Cavidotto AT su catastale – Tratto 47

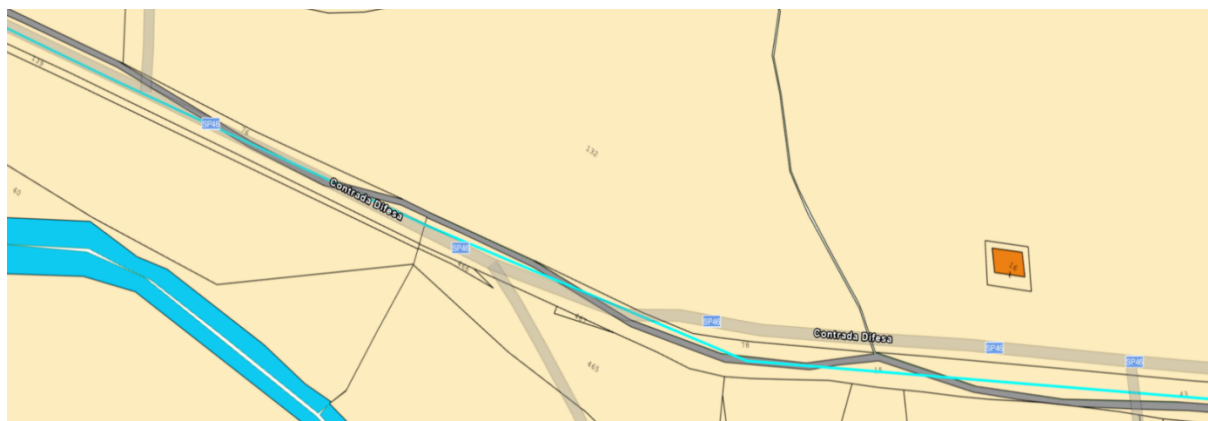

Figura 3:51: Cavidotto AT su catastale – Tratto 48



Figura 3:52: Cavidotto AT su catastale – Tratto 49



Figura 3:53: Cavidotto AT su catastale – Tratto 50

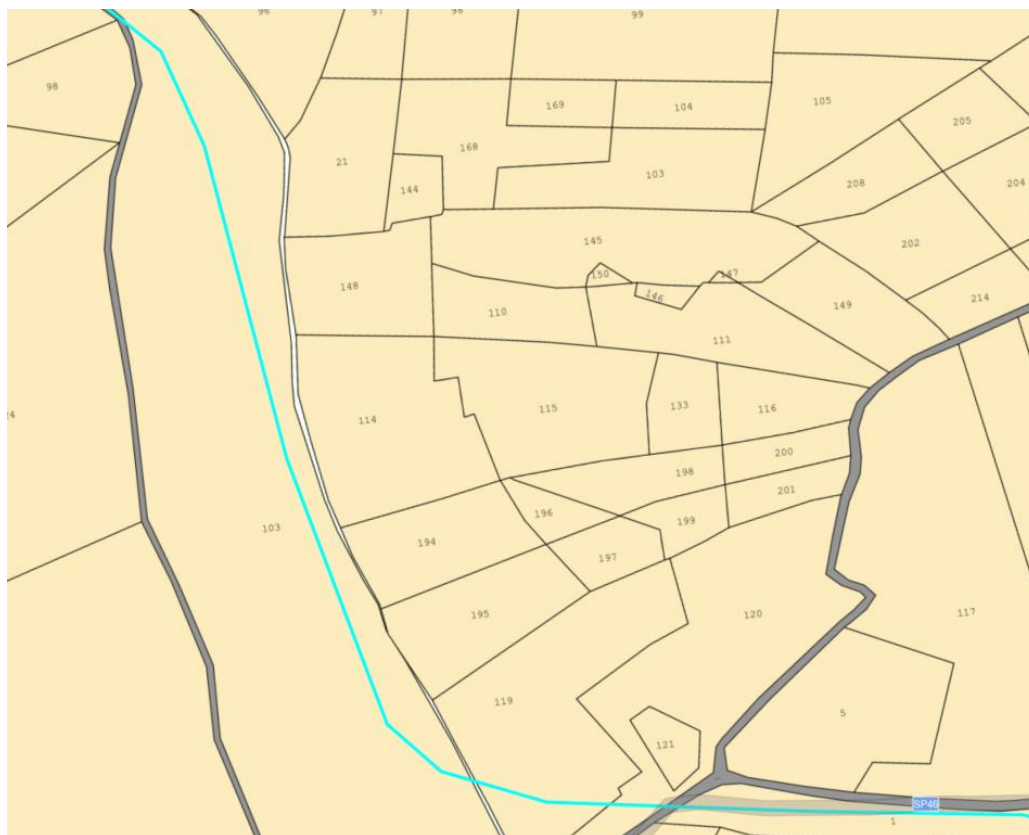

Figura 3:54: Cavidotto AT su catastale – Tratto 51



Figura 3:55: Cavidotto AT su catastale – Tratto 52

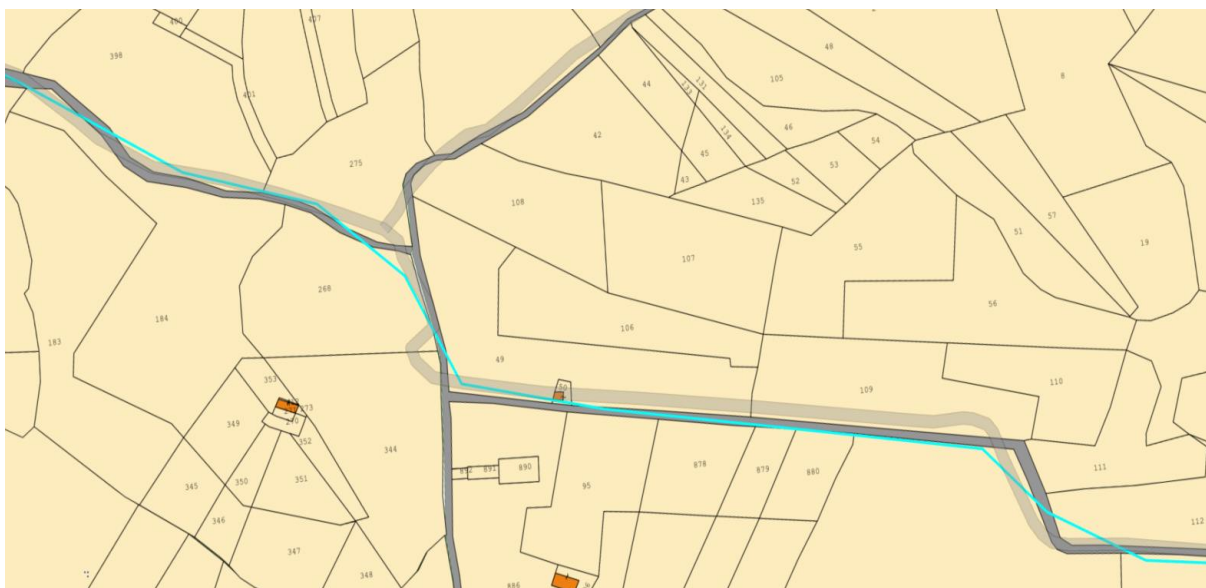

Figura 3:56: Cavidotto AT su catastale – Tratto 53



Figura 3:57: Cavidotto AT su catastale – Tratto 54



Figura 3:58: Cavidotto AT su catastale – Tratto 55

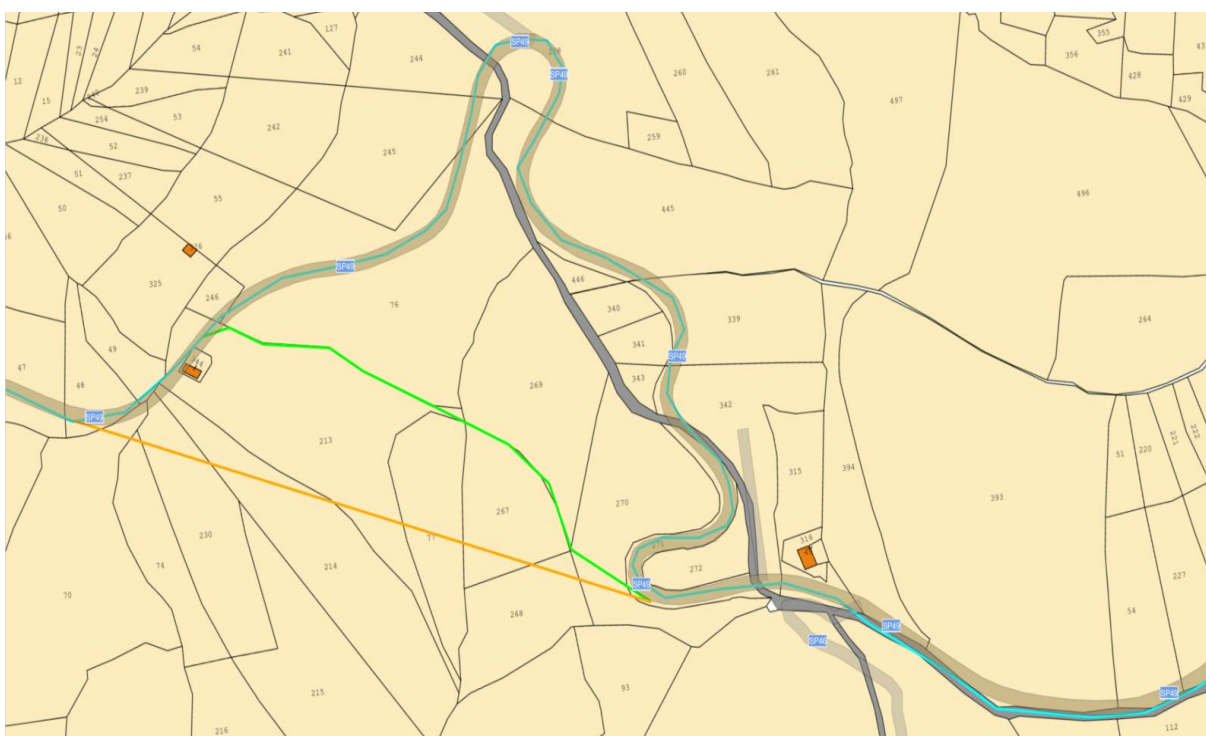

Figura 3:59: Cavidotto AT su catastale – Tratto 56

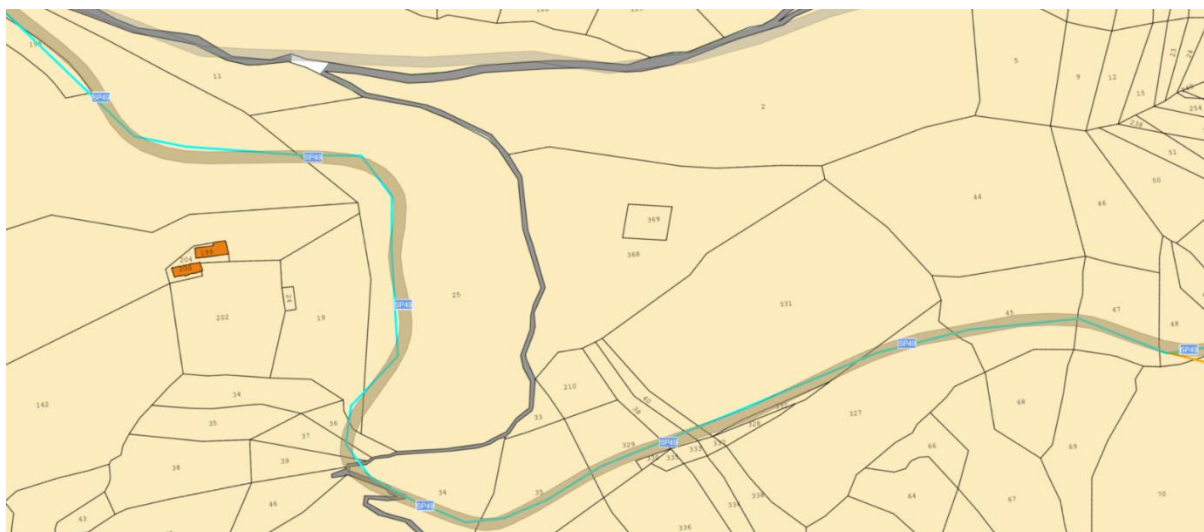

Figura 3:60: Cavidotto AT su catastale – Tratto 57

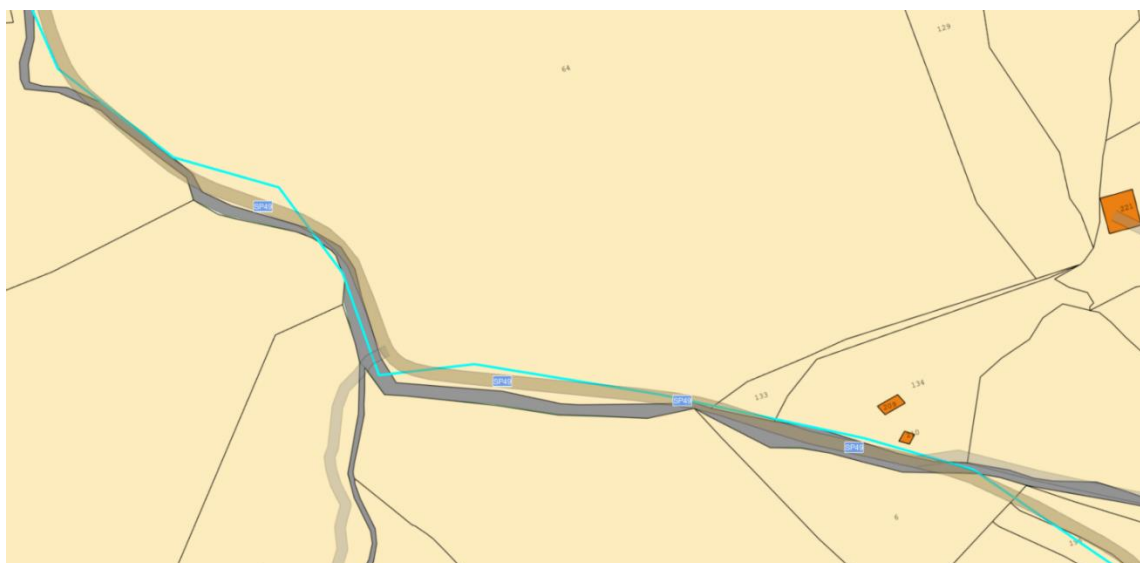

Figura 3:61: Cavidotto AT su catastale – Tratto 58

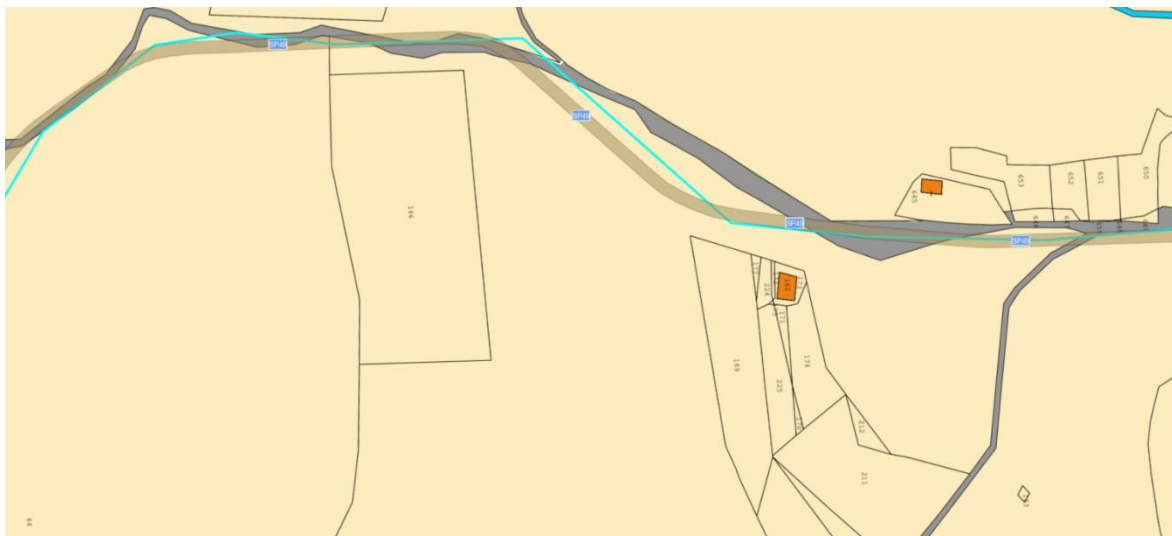

Figura 3:62: Cavidotto AT su catastale – Tratto 59



Figura 3:63: Cavidotto AT su catastale – Tratto 60

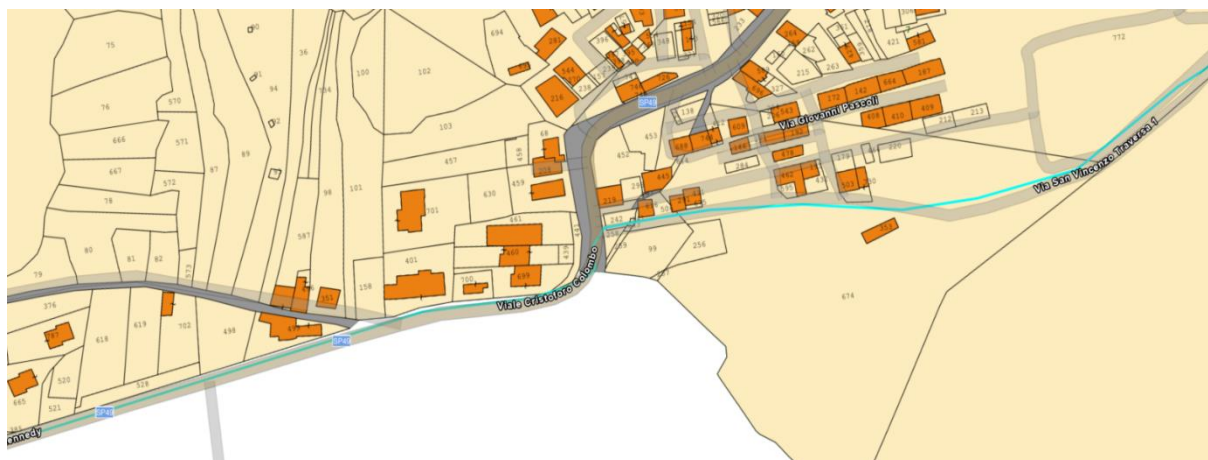

Figura 3:64: Cavidotto AT su catastale – Tratto 61





Figura 3:65: Cavidotto AT su catastale – Tratto 62



Figura 3:66: Cavidotto AT su catastale – Tratto 63

### 3.1 PARTICELLE CATASTALI

Si riportano di seguito e specificati nel capitolo inerente, l'elenco delle particelle e degli intestatari. La totalità dell'area da asservire per la SSU e il cavidotto a 66 kV è di circa 0.0307 Ha.

Tabella 3:1: Elenco particelle SSU e cavidotto 66 kV

Comune	Foglio	Particella	Uso	Proprietario	Area visura [Ha]	Area da asservire [Ha]
Botricello (CZ)	4	51	Cavidotto AT	DEMANIO PUBBLICO DELLO STATO RAMO MARINA MERCANTILE con sede in CIRO` MARINA CF 81005370796	0.6498	0.0012
Botricello (CZ)	4	50	Cavidotto AT	DEMANIO PUBBLICO DELLO STATO RAMO MARINA MERCANTILE con sede in CIRO` MARINA CF 81005370796	0.721	0.0012
Botricello (CZ)	4	49	Cavidotto AT	DEMANIO PUBBLICO DELLO STATO RAMO MARINA MERCANTILE con sede in CIRO` MARINA CF 81005370796	2.5251	0.0041
Botricello (CZ)	4	15	Cavidotto AT	AZIENDA E AGRITURISMO "LA CASA DI BOTRO" DELLA FAMIGLIA COLUCCI SOCIETA` AGRICOLA SEMPLICE" con sede in BOTRICELLO CF 03004160796	3.035	0.0059
Botricello (CZ)	4	19	Cavidotto AT	AZIENDA E AGRITURISMO "LA CASA DI BOTRO" DELLA FAMIGLIA COLUCCI SOCIETA` AGRICOLA SEMPLICE" con sede in BOTRICELLO CF 03004160796	10.074	0.0183
Botricello (CZ)	4	11	SSU	AZIENDA E AGRITURISMO "LA CASA DI BOTRO" DELLA FAMIGLIA COLUCCI SOCIETA` AGRICOLA SEMPLICE" con sede in BOTRICELLO CF 03004160796	11.724	11.7240

Il cavidotto di alta tensione interrato attraverserà strade pubbliche per la maggior parte del percorso; nella tabella seguente, oltre alle particelle accatastate e quindi che necessitano di stipulare una servitù di elettrodotto, sono riportate anche le strade pubbliche sotto le quali passerà il cavo.

La totalità dell'area da asservire per il cavidotto a 150 kV è di circa 2.1777 Ha.

Tabella 3:2: Elenco particelle cavidotto AT

Comune	Foglio	Particella	Uso	Proprietario	Area visura [Ha]	Area da asservire [Ha]
Botricello (CZ)	4	10	Cavidotto AT	AZIENDA E AGRITURISMO "LA CASA DI BOTRO" DELLA FAMIGLIA COLUCCI SOCIETA` AGRICOLA SEMPLICE" con sede in BOTRICELLO CF 03004160796	15.693	0.0093
Botricello (CZ)	4	8	Cavidotto AT	AZIENDA E AGRITURISMO "LA CASA DI BOTRO" DELLA FAMIGLIA COLUCCI SOCIETA` AGRICOLA	5.63	0.0243

Comune	Foglio	Particella	Uso	Proprietario	Area visura [Ha]	Area da asservire [Ha]
				SEMPLICE" con sede in BOTRICELLO CF 03004160796		
Botricello (CZ)	4	7	Cavidotto AT	AZIENDA E AGRITURISMO "LA CASA DI BOTRO" DELLA FAMIGLIA COLUCCI SOCIETA' AGRICOLA SEMPLICE" con sede in BOTRICELLO CF 03004160796	5.125	0.0082
Botricello (CZ)	4	5	Cavidotto AT	AZIENDA E AGRITURISMO "LA CASA DI BOTRO" DELLA FAMIGLIA COLUCCI SOCIETA' AGRICOLA SEMPLICE" con sede in BOTRICELLO CF 03004160796	0.4295	0.0040
Botricello (CZ)	4	18	Cavidotto AT	AZIENDA E AGRITURISMO "LA CASA DI BOTRO" DELLA FAMIGLIA COLUCCI SOCIETA' AGRICOLA SEMPLICE" con sede in BOTRICELLO CF 03004160796	0.3128	0.0011
Cropani (CZ)	27	645	Cavidotto AT	GNUTTI Salvatore nato a CROPANI il 14/11/1951	0.116	0.0007
Cropani (CZ)	27	67	Cavidotto AT	GNUTTI Salvatore nato a CROPANI il 14/11/1951	0.346	0.0039
-	-	-	Cavidotto AT	STRADA STATALE 106 JONICA	-	0.3139
Sellia Marina (CZ)	20	1913	Cavidotto AT	GUIDO DI PATRIZIA TALARICO E C.- SOCIETA' SEMPLICE con sede in SERSALE	2.3252	0.0050
Sellia Marina (CZ)	20	1770	Cavidotto AT	GUIDO DI PATRIZIA TALARICO E C.- SOCIETA' SEMPLICE con sede in SERSALE	5.152	0.0020
-	-	-	Cavidotto AT	STRADA STATALE 106 JONICA	-	0.0169
Sellia Marina (CZ)	15	514	Cavidotto AT	CERAVOLO Antonietta; MAR PROCOPIO nata a VALLEFIORITA il 11/02/1938 PROCOPIO Giuseppe nato a SELLIA MARINA il 24/12/1933	0.0004	0.0736
-	-	-	Cavidotto AT	STRADA STATALE 106 JONICA	-	0.0617
Sellia Marina (CZ)	9	461	Cavidotto AT	ANAS S.P.A. con sede in ROMA CF 80208450587	0.3905	0.0112
Sellia Marina (CZ)	9	153	Cavidotto AT	VALENTINO Antonio nato a CATANZARO il 19/02/1972 VALENTINO Loredana nata a CATANZARO il 07/03/1968 VALENTINO Rosaria nata a CATANZARO il 23/04/1965	0.225	0.0051

Comune	Foglio	Particella	Uso	Proprietario	Area visura [Ha]	Area da asservire [Ha]
Sellia Marina (CZ)	9	97	Cavidotto AT	LAMIEREDIL - S.P.A con sede in SELLIA MARINA	0.073	0.0019
Sellia Marina (CZ)	9	98	Cavidotto AT	CIRILLO Domenico nato a SELLIA il 01/09/1939	0.165	0.0028
Sellia Marina (CZ)	9	43	Cavidotto AT	DEMANIO PUBBLICO DELLO STATO con sede in ROMA	2.511	0.0062
Sellia Marina (CZ)	9	115	Cavidotto AT	BLASCHI Giuseppe;FU ROSARIO COSTANTINO Antonio nato a SELLIA MARINA il 25/12/1913 COSTANTINO Antonio nato a SELLIA MARINA il 01/02/1938 COSTANTINO Antonio;FU ANTONIO COSTANTINO Francesco;FU ANTONIO COSTANTINO Maria nata a SELLIA MARINA il 05/02/1936 COSTANTINO Nicola;FU ANTONIO COSTANTINO Teresa nata a SELLIA MARINA il 13/02/1946 COSTANTINO Teresa;MAR VATRANO nata a SELLIA MARINA il 12/03/1935 COSTANTINO Tommaso nato a SELLIA MARINA il 27/05/1909 COSTANTINO Tommaso;FU ANTONIO FOTINO Caterina nata a SELLIA MARINA il 06/01/1922 FRATTO Teresa nata a SELLIA MARINA il 16/01/1920 MADIA Pasquale nato a SELLIA MARINA il 15/03/1926 TALLARIGO Faustina nata a SELLIA MARINA il 31/08/1936 VALENTINO Concetta;VED BLASCHI FU SEBASTIANO VATRANO Maria;MAR COSTANTINO nata a SELLIA MARINA il 25/04/1942 VATRANO Pasquale nato a SELLIA MARINA il 24/02/1931	0.1	0.0013
Sellia Marina (CZ)	9	125	Cavidotto AT	BLASCHI Giuseppe;FU ROSARIO COSTANTINO Antonio nato a SELLIA MARINA il 25/12/1913 COSTANTINO Antonio nato a SELLIA MARINA il 01/02/1938	0.1	0.0120

Comune	Foglio	Particella	Uso	Proprietario	Area visura [Ha]	Area da asservire [Ha]
				COSTANTINO Antonio;FU ANTONIO COSTANTINO Francesco;FU ANTONIO COSTANTINO Maria nata a SELLIA MARINA il 05/02/1936 COSTANTINO Nicola;FU ANTONIO COSTANTINO Teresa nata a SELLIA MARINA il 13/02/1946 COSTANTINO Teresa;MAR VATRANO nata a SELLIA MARINA il 12/03/1935 COSTANTINO Tommaso nato a SELLIA MARINA il 27/05/1909 COSTANTINO Tommaso;FU ANTONIO FOTINO Caterina nata a SELLIA MARINA il 06/01/1922 FRATTO Teresa nata a SELLIA MARINA il 16/01/1920 MADIA Pasquale nato a SELLIA MARINA il 15/03/1926 TALLARIGO Faustina nata a SELLIA MARINA il 31/08/1936 VALENTINO Concetta;VED BLASCHI FU SEBASTIANO VATRANO Maria;MAR COSTANTINO nata a SELLIA MARINA il 25/04/1942 VATRANO Pasquale nato a SELLIA MARINA il 24/02/1931		
-	-	-	Cavidotto AT	STRADA STATALE 106 JONICA	-	0.0187
Sellia Marina (CZ)	17	30	Cavidotto AT	RETE FERROVIARIA ITALIANA - SOCIETA' PER AZIONI - IN SIGLA RFI SPA con sede in ROMA	0.0016	0.0596
-	-	-	Cavidotto AT	STRADA STATALE 106 JONICA	-	0.2624
Catanzaro (CZ)	85	79	Cavidotto AT	AZIENDA NAZIONALE AUTONOMA DELLE STRADE	0.141	0.0005
Catanzaro (CZ)	85	78	Cavidotto AT	AZIENDA NAZIONALE AUTONOMA DELLE STRADE	0.227	0.0021
Catanzaro (CZ)	85	552	Cavidotto AT	GRIFFO Manuela nata a CATANZARO il 13/07/1986 GRIFFO Marco nato a CATANZARO il 18/08/2001 GRIFFO Stefano nato a CATANZARO il 27/04/1990	0.012	0.0039

Comune	Foglio	Particella	Uso	Proprietario	Area visura [Ha]	Area da asservire [Ha]
Catanzaro (CZ)	85	556	Cavidotto AT	GRIFFO Manuela nata a CATANZARO il 13/07/1986 GRIFFO Marco nato a CATANZARO il 18/08/2001 GRIFFO Stefano nato a CATANZARO il 27/04/1990	0.0045	0.0003
Catanzaro (CZ)	97	348	Cavidotto AT	AZIEDA AUTONOMA STRADALE DELLA STRADA DEMANIO DELLO STATO con sede in CATANZARO	0.008	0.0002
Catanzaro (CZ)	97	373	Cavidotto AT	AZIENDA NAZIONALE AUTONOMA DELLE STRADE	0.3086	0.0042
Catanzaro (CZ)	97	60	Cavidotto AT	MILIE Leonardo Giovanni nato a CACCURI il 06/11/1906	0.507	0.0131
-	-	-	Cavidotto AT	STRADA STATALE 106 JONICA	-	0.0764
-	-	-	Cavidotto AT	STRADA STATALE E848	-	0.3015
Catanzaro (CZ)	82	822	Cavidotto AT	DEMANIO DELLO STATO RAMO STRADE con sede in ROMA	0.4862	0.0045
Catanzaro (CZ)	82	91	Cavidotto AT	DEMANIO DELLO STATO RAMO STRADE con sede in ROMA	0.1458	0.0011
Catanzaro (CZ)	82	805	Cavidotto AT	DEMANIO DELLO STATO RAMO STRADE con sede in ROMA	0.0033	0.0004
Catanzaro (CZ)	82	2466	Cavidotto AT	FERRAGINA Maria Rita nata a CATANZARO il 18/12/1963 FERRAGINA Maurizio nato a CATANZARO il 28/09/1962 FERRAGINA Tiziana nata a CATANZARO il 03/12/1969	0.0496	0.0020
Catanzaro (CZ)	82	2467	Cavidotto AT	FERRAGINA Maria Rita nata a CATANZARO il 18/12/1963 FERRAGINA Maurizio nato a CATANZARO il 28/09/1962 FERRAGINA Tiziana nata a CATANZARO il 03/12/1969	0.0081	0.0003
Catanzaro (CZ)	82	116	Cavidotto AT	REGIONE CALABRIA con sede in CATANZARO	0.518	0.0009
Catanzaro (CZ)	82	785	Cavidotto AT	FERRAGINA Maria Rita nata a CATANZARO il 18/12/1963 FERRAGINA Maurizio nato a CATANZARO il 28/09/1962 FERRAGINA Tiziana nata a CATANZARO il 03/12/1969	0.0321	0.0003

Comune	Foglio	Particella	Uso	Proprietario	Area visura [Ha]	Area da asservire [Ha]
Catanzaro (CZ)	82	60	Cavidotto AT	SOCIETA ITALIANA PER LE STRADE FERRATE DEL MEDITERRANEO	1.232	0.0006
Catanzaro (CZ)	82	790	Cavidotto AT	FERRAGINA Maurizio nato a CATANZARO il 28/09/1962	0.1769	0.0041
Catanzaro (CZ)	82	788	Cavidotto AT	DEMANIO DELLO STATO RAMO STRADE con sede in ROMA	0.1681	0.0034
Catanzaro (CZ)	82	836	Cavidotto AT	DEMANIO DELLO STATO RAMO STRADE con sede in ROMA	0.2951	0.0027
Catanzaro (CZ)	82	843	Cavidotto AT	DEMANIO DELLO STATO RAMO STRADE con sede in ROMA	0.7563	0.0067
Catanzaro (CZ)	82	840	Cavidotto AT	DEMANIO DELLO STATO RAMO STRADE con sede in ROMA	0.0566	0.0007
Catanzaro (CZ)	82	2493	Cavidotto AT	VORNETTI Franco nato a CATANZARO il 10/10/1940	1.9159	0.0037
Catanzaro (CZ)	82	97	Cavidotto AT	FELICETTI Luisa Ester nata a CATANZARO il 31/05/1952 FELICETTI Renato nato a CATANZARO il 10/05/1955 FELICETTI Rosa nata a CATANZARO il 02/09/1953	2.167	0.0071
Catanzaro (CZ)	82	639	Cavidotto AT	LUSI S.R.L. con sede in CATANZARO	6.044	0.0220
Catanzaro (CZ)	88	1730	Cavidotto AT	MINIACI Pasquale nato a CATANZARO il 16/04/1963	0.458	0.0052
Catanzaro (CZ)	88	1731	Cavidotto AT	MINIACI Pasquale nato a CATANZARO il 16/04/1963	0.297	0.0015
Catanzaro (CZ)	88	1732	Cavidotto AT	MINIACI Pasquale nato a CATANZARO il 16/04/1963	0.1082	0.0005
Catanzaro (CZ)	88	1733	Cavidotto AT	MINIACI Pasquale nato a CATANZARO il 16/04/1963	0.194	0.0003
Catanzaro (CZ)	88	1734	Cavidotto AT	MINIACI Pasquale nato a CATANZARO il 16/04/1963	3.414	0.0039
Catanzaro (CZ)	77	861	Cavidotto AT	MINIACI Pasquale nato a CATANZARO il 16/04/1963	1.3455	0.0052
Catanzaro (CZ)	77	854	Cavidotto AT	MINIACI Pasquale nato a CATANZARO il 16/04/1963	0.8889	0.0037

Comune	Foglio	Particella	Uso	Proprietario	Area visura [Ha]	Area da asservire [Ha]
Catanzaro (CZ)	77	511	Cavidotto AT	DEMANIO DELLO STATO RAMO STRADE con sede in ROMA	0.3751	0.0044
Catanzaro (CZ)	77	509	Cavidotto AT	DEMANIO DELLO STATO RAMO STRADE con sede in ROMA	0.2313	0.0043
Catanzaro (CZ)	77	393	Cavidotto AT	DEMANIO DELLO STATO RAMO STRADE con sede in ROMA	0.369	0.0035
Catanzaro (CZ)	77	392	Cavidotto AT	DEMANIO DELLO STATO RAMO STRADE con sede in ROMA	0.1655	0.0010
Catanzaro (CZ)	77	479	Cavidotto AT	DEMANIO DELLO STATO RAMO STRADE con sede in ROMA	0.0534	0.0003
Catanzaro (CZ)	77	497	Cavidotto AT	DEMANIO DELLO STATO RAMO STRADE con sede in ROMA	0.1627	0.0017
Catanzaro (CZ)	77	489	Cavidotto AT	DEMANIO DELLO STATO RAMO STRADE con sede in ROMA	0.0336	0.0003
Catanzaro (CZ)	77	482	Cavidotto AT	DEMANIO DELLO STATO RAMO STRADE con sede in ROMA	0.1993	0.0011
Catanzaro (CZ)	77	484	Cavidotto AT	DEMANIO DELLO STATO RAMO STRADE con sede in ROMA	0.1042	0.0013
Catanzaro (CZ)	81	568	Cavidotto AT	DEMANIO DELLO STATO RAMO STRADE con sede in ROMA	1.4859	0.0078
Catanzaro (CZ)	81	571	Cavidotto AT	DEMANIO DELLO STATO RAMO STRADE con sede in ROMA	1.9799	0.0141
Catanzaro (CZ)	81	579	Cavidotto AT	DEMANIO DELLO STATO RAMO STRADE con sede in ROMA	0.3113	0.0027
Catanzaro (CZ)	81	575	Cavidotto AT	DEMANIO DELLO STATO RAMO STRADE con sede in ROMA	0.3156	0.0033
Catanzaro (CZ)	88	1329	Cavidotto AT	DEMANIO DELLO STATO RAMO STRADE con sede in ROMA	1.3772	0.0068
Catanzaro (CZ)	81	647	Cavidotto AT	DEMANIO DELLO STATO RAMO STRADE con sede in ROMA	0.4324	0.0039
Catanzaro (CZ)	81	654	Cavidotto AT	DEMANIO DELLO STATO RAMO STRADE con sede in ROMA	5.981	0.0237
Catanzaro (CZ)	81	636	Cavidotto AT	GEPA S.R.L. con sede in FIRENZE	0.1245	0.0008



Comune	Foglio	Particella	Uso	Proprietario	Area visura [Ha]	Area da asservire [Ha]
Catanzaro (CZ)	81	615	Cavidotto AT	DEMANIO DELLO STATO RAMO STRADE con sede in ROMA	1.3835	0.0100
Catanzaro (CZ)	81	592	Cavidotto AT	DEMANIO DELLO STATO RAMO STRADE con sede in ROMA	1.1498	0.0089
Catanzaro (CZ)	81	632	Cavidotto AT	DEMANIO DELLO STATO RAMO STRADE con sede in ROMA	0.7732	0.0055
Catanzaro (CZ)	81	621	Cavidotto AT	DEMANIO DELLO STATO RAMO STRADE con sede in ROMA	1.3932	0.0142
Catanzaro (CZ)	81	416	Cavidotto AT	DEMANIO DELLO STATO RAMO STRADE con sede in ROMA	0.0055	0.0007
Catanzaro (CZ)	81	590	Cavidotto AT	DEMANIO DELLO STATO RAMO STRADE con sede in ROMA	0.5217	0.0027
Catanzaro (CZ)	81	401	Cavidotto AT	DEMANIO DELLO STATO RAMO STRADE con sede in ROMA	0.118	0.0034
Catanzaro (CZ)	81	1160	Cavidotto AT	DEMANIO DELLO STATO RAMO STRADE con sede in ROMA	1.5931	0.0084
Catanzaro (CZ)	81	661	Cavidotto AT	DEMANIO DELLO STATO RAMO STRADE con sede in ROMA	2.0484	0.0091
Catanzaro (CZ)	81	640	Cavidotto AT	DEMANIO DELLO STATO RAMO STRADE con sede in ROMA	0.4208	0.0033
Catanzaro (CZ)	81	678	Cavidotto AT	COMUNE DI CATANZARO con sede in CATANZARO	0.3614	0.0020
Catanzaro (CZ)	81	672	Cavidotto AT	DEMANIO DELLO STATO RAMO STRADE con sede in ROMA	0.3004	0.0029
Catanzaro (CZ)	81	676	Cavidotto AT	DEMANIO DELLO STATO RAMO STRADE con sede in ROMA	0.6142	0.0034
Catanzaro (CZ)	66	715	Cavidotto AT	PUGLIESE Elena nata a CATANZARO il 08/11/1946	0.2806	0.0004
Catanzaro (CZ)	81	447	Cavidotto AT	COMUNE DI CATANZARO con sede in CATANZARO	0.52	0.0020
Catanzaro (CZ)	81	446	Cavidotto AT	CALABRESE Adele nata a SOVERATO il 28/05/1998 CHIRICO Caterina nata a NAPOLI il 20/01/1953	0.265	0.0011

Comune	Foglio	Particella	Uso	Proprietario	Area visura [Ha]	Area da asservire [Ha]
Catanzaro (CZ)	81	830	Cavidotto AT	DEMANIO DELLO STATO RAMO STRADE con sede in ROMA	0.6813	0.0046
Catanzaro (CZ)	66	1235	Cavidotto AT	DEMANIO DELLO STATO RAMO STRADE con sede in ROMA	0.0339	0.0007
Catanzaro (CZ)	66	1233	Cavidotto AT	DEMANIO DELLO STATO RAMO STRADE con sede in ROMA	0.1135	0.0022
Catanzaro (CZ)	66	1232	Cavidotto AT	MANCUSO Benigno nato a CICALA il 07/04/1928	0.145	0.0032
Catanzaro (CZ)	66	1494	Cavidotto AT	RETE FERROVIARIA ITALIANA S.P.A. con sede in ROMA	0.7924	0.0044
Catanzaro (CZ)	66	1531	Cavidotto AT	REGIONE CALABRIA con sede in CATANZARO	0.0707	0.0003
Catanzaro (CZ)	66	1492	Cavidotto AT	REGIONE CALABRIA con sede in CATANZARO	0.0047	0.0000
Catanzaro (CZ)	66	1530	Cavidotto AT	REGIONE CALABRIA con sede in CATANZARO	0.0317	0.0003
Catanzaro (CZ)	66	1529	Cavidotto AT	RETE FERROVIARIA ITALIANA S.P.A. con sede in ROMA	0.5906	0.0023
Catanzaro (CZ)	66	781	Cavidotto AT	MANCUSO Benigno nato a CICALA il 07/04/1928	0.487	0.0010
Catanzaro (CZ)	66	1403	Cavidotto AT	MANCUSO Benigno nato a CICALA il 07/04/1928	1.1572	0.0041
Caraffa di Catanzaro (CZ)	27	17	Cavidotto AT	DEMANIO PUBBLICO DELLO STATO RAMO ACQUE	5.28	0.0038
Caraffa di Catanzaro (CZ)	27	443	Cavidotto AT	PROVINCIA DI CATANZARO con sede in CATANZARO	0.144	0.0022
Caraffa di Catanzaro (CZ)	27	446	Cavidotto AT	PROVINCIA DI CATANZARO con sede in CATANZARO	0.1005	0.0020
Caraffa di Catanzaro (CZ)	26	355	Cavidotto AT	PROVINCIA DI CATANZARO con sede in CATANZARO	0.171	0.0035

Comune	Foglio	Particella	Uso	Proprietario	Area visura [Ha]	Area da asservire [Ha]
Caraffa di Catanzaro (CZ)	26	358	Cavidotto AT	PROVINCIA DI CATANZARO con sede in CATANZARO	0.1	0.0015
Caraffa di Catanzaro (CZ)	26	46	Cavidotto AT	COSTA Felicina Vedova Massara Fu Luigi MASSARA Emanuele Saverio Fu Vincenzo MASSARA Felicia Giulia nata a CATANZARO il 30/08/1940 MASSARA Filippo Di Francesco MASSARA Giuseppe Fu Vincenzo MASSARA Lucia Di Francesco MASSARA Mariannina Di Francesco MASSARA Massimo nato a CATANZARO il 30/07/1946 MASSARA Vincenzo nato a CATANZARO il 30/07/1942	0.584	0.0095
Caraffa di Catanzaro (CZ)	26	45	Cavidotto AT	COSTA Felicina;VED MASSARA FU LUIGI MASSARA Armando;FU VINCENZO MASSARA Emanuele;SAVERIO FU VINCENZO MASSARA Filippo;DI FRANCESCO MASSARA Giuseppe;FU VINCENZO MASSARA Lucia;DI FRANCESCO MASSARA Luigi;FU VINCENZO MASSARA Mariannina;DI FRANCESCO	0.04	0.0013
-	-	-	Cavidotto AT	STRADA CONTRADA DIFESA SP46	-	0.0711
Caraffa di Catanzaro (CZ)	24	75	Cavidotto AT	COSTA Felicina Vedova Massara Fu Luigi MASSARA Emanuele Saverio Fu Vincenzo MASSARA Felicia Giulia nata a CATANZARO il 30/08/1940 MASSARA Filippo Di Francesco MASSARA Giuseppe Fu Vincenzo MASSARA Lucia Di Francesco MASSARA Mariannina Di Francesco MASSARA Massimo nato a CATANZARO il 30/07/1946 MASSARA Vincenzo nato a CATANZARO il 30/07/1942	0.222	0.0070

Comune	Foglio	Particella	Uso	Proprietario	Area visura [Ha]	Area da asservire [Ha]
Caraffa di Catanzaro (CZ)	24	72	Cavidotto AT	DEMANIO DELLO STATO con sede in ROMA	0.92	0.0027
Caraffa di Catanzaro (CZ)	24	70	Cavidotto AT	DEMANIO DELLO STATO con sede in ROMA	0.19	0.0065
Caraffa di Catanzaro (CZ)	24	36	Cavidotto AT	COSTA Flavio nato a SAN FLORO il 24/09/1954 COSTA Gaetano nato a SAN FLORO il 13/12/1952	1.584	0.0025
-	-	-	Cavidotto AT	STRADA CONTRADA DIFESA SP46	-	0.0309
Caraffa di Catanzaro (CZ)	23	120	Cavidotto AT	CHIARELLA Pasqualina nata a SAN FLORO il 09/06/1933 PUGLIESE Saverio;FU PAOLO	0.523	0.0010
Caraffa di Catanzaro (CZ)	23	119	Cavidotto AT	CHIARELLA Pasqualina nata a SAN FLORO il 09/06/1933 PUGLIESE Saverio;FU PAOLO	0.464	0.0022
Caraffa di Catanzaro (CZ)	22	103	Cavidotto AT	CERVADORO Maria nata a SAN FLORO il 05/07/1948	2.325	0.0178
Caraffa di Catanzaro (CZ)	22	119	Cavidotto AT	CERVADORO Maria nata a SAN FLORO il 05/07/1948	0.9	0.0141
Caraffa di Catanzaro (CZ)	22	118	Cavidotto AT	CERVADORO Maria nata a SAN FLORO il 05/07/1948	0.59	0.0000
-	-	-	Cavidotto AT	STRADA SP49	-	0.0702
Caraffa di Catanzaro (CZ)	20	118	Cavidotto AT	BUBBA Adriana nata a CARAFFA DI CATANZARO il 10/04/1946 BUBBA Fausto nato a CARAFFA DI CATANZARO il 17/08/1944 CALARCO Anna nata a PALMI il 09/11/1981 CALARCO Isabella nata a CATANZARO il 11/06/1978	0.13	0.0091
Caraffa di Catanzaro (CZ)	20	59	Cavidotto AT	BUBBA Adriana nata a CARAFFA DI CATANZARO il 10/04/1946 BUBBA Fausto nato a CARAFFA DI CATANZARO il 17/08/1944 CALARCO Anna nata a PALMI il 09/11/1981	0.15	0.0100

Comune	Foglio	Particella	Uso	Proprietario	Area visura [Ha]	Area da asservire [Ha]
				CALARCO Isabella nata a CATANZARO il 11/06/1978		
Caraffa di Catanzaro (CZ)	20	57	Cavidotto AT	FERRARI Domenica nata a PARMA il 21/05/1987 FERRARI Filippo nato a PARMA il 22/10/1938 FERRARI Romilda nata a SAN SECONDO PARMENSE il 02/05/1984 MASTRIA Giuseppe nato a CARAFFA DI CATANZARO il 21/07/1979 MASTRIA Gregorio nato a CARAFFA DI CATANZARO il 16/10/1964 MASTRIA Maurizio nato a CARAFFA DI CATANZARO il 15/03/1970 MASTRIA Rosetta nata a CARAFFA DI CATANZARO il 03/04/1967 MASTRIA Tommaso nato a CARAFFA DI CATANZARO il 02/06/1959	0.495	0.0018
Caraffa di Catanzaro (CZ)	20	232	Cavidotto AT	ARCURI Anna nata a CARAFFA DI CATANZARO il 18/01/1945 ARCURI Maria;CONCETTA nata a CARAFFA DI CATANZARO il 06/09/1943 SULLA Maria nata a CARAFFA DI CATANZARO il 04/02/1919	0.351	0.0024
-	-	-	Cavidotto AT	STRADA SP49	-	0.0155
Caraffa di Catanzaro (CZ)	19	271	Cavidotto AT	NISTICO` Saverio nato a CATANZARO il 06/11/1959	0.1475	0.0083
Caraffa di Catanzaro (CZ)	20	342	Cavidotto AT	NOTARO Erika nata a CATANZARO il 11/07/1985 NOTARO Maria Cristina nata a CATANZARO il 16/05/1981 NOTARO Verbena nata a CATANZARO il 17/12/1983	0.323	0.0016
Caraffa di Catanzaro (CZ)	20	339	Cavidotto AT	NOTARO Erika nata a CATANZARO il 11/07/1985 NOTARO Maria Cristina nata a CATANZARO il 16/05/1981 NOTARO Verbena nata a CATANZARO il 17/12/1983	0.322	0.0029

Comune	Foglio	Particella	Uso	Proprietario	Area visura [Ha]	Area da asservire [Ha]
Caraffa di Catanzaro (CZ)	15	445	Cavidotto AT	NOTARO Erika nata a CATANZARO il 11/07/1985 NOTARO Maria Cristina nata a CATANZARO il 16/05/1981 NOTARO Verbena nata a CATANZARO il 17/12/1983	0.8057	0.0058
Caraffa di Catanzaro (CZ)	15	258	Cavidotto AT	DONATO Antonio nato a CARAFFA DI CATANZARO il 01/12/1946	0.75	0.0043
Caraffa di Catanzaro (CZ)	19	244	Cavidotto AT	MAURO Alfredo nato a CARAFFA DI CATANZARO il 24/10/1961	0.228	0.0009
Caraffa di Catanzaro (CZ)	19	245	Cavidotto AT	MAURO Pedro Jose` nato in VENEZUELA il 29/07/1963 MISTRETTA Caterina nata a PARTANNA il 05/09/1944	0.35	0.0011
Caraffa di Catanzaro (CZ)	19	76	Cavidotto AT	MAURO Alfredo nato a CARAFFA DI CATANZARO il 24/10/1961	0.992	0.0074
Caraffa di Catanzaro (CZ)	19	213	Cavidotto AT	MAURO Antonio nato a CARAFFA DI CATANZARO il 21/07/1956	0.704	0.0017
Caraffa di Catanzaro (CZ)	19	49	Cavidotto AT	ZOFREA Gregorio nato a CATANZARO il 11/05/1968	0.085	0.0009
Caraffa di Catanzaro (CZ)	19	48	Cavidotto AT	DONATO Santina nata a CARAFFA DI CATANZARO il 01/11/1903 GALANTE Bellino nato a GOZZANO il 05/11/1961 GALANTE Luigi nato a GOZZANO il 17/01/1966 GALANTE Ronni nato a BORGOMANERO il 16/11/1975 SCIUMBATA Irene nata a CARAFFA DI CATANZARO il 21/08/1939	0.123	0.0017
Caraffa di Catanzaro (CZ)	19	47	Cavidotto AT	DONATO Rosa;MAR SCIUMBATA FU GIUSEPPE DONATO Tommasina;VED DONATO FU GIOVAN BATTISTA	0.201	0.0021
Caraffa di Catanzaro (CZ)	19	45	Cavidotto AT	MANCUSO Rosa;VED PETA nata a CARAFFA DI CATANZARO il 13/09/1899	0.312	0.0029

Comune	Foglio	Particella	Uso	Proprietario	Area visura [Ha]	Area da asservire [Ha]
Caraffa di Catanzaro (CZ)	19	327	Cavidotto AT	AGRETTO Nella Rinella nata a CARAFFA DI CATANZARO il 05/08/1964	0.6208	0.0023
Caraffa di Catanzaro (CZ)	19	331	Cavidotto AT	BUBBA Fausto nato a CARAFFA DI CATANZARO il 17/08/1944	1.2295	0.0041
Caraffa di Catanzaro (CZ)	19	40	Cavidotto AT	GUZZI Lucrezia nata a CATANZARO il 08/07/1975	0.045	0.0004
Caraffa di Catanzaro (CZ)	19	38	Cavidotto AT	GUZZI Lucrezia nata a CATANZARO il 08/07/1975	0.066	0.0005
Caraffa di Catanzaro (CZ)	19	329	Cavidotto AT	PETA Antonio nato a CATANZARO il 24/10/1942	0.136	0.0019
Caraffa di Catanzaro (CZ)	19	35	Cavidotto AT	MICELI Angelina nata a CARAFFA DI CATANZARO il 16/07/1936 MICELI Antonio Domenico nato a CARAFFA DI CATANZARO il 16/12/1937 MICELI Gabriella nata a CARAFFA DI CATANZARO il 19/04/1949 MICELI Italia nata a CARAFFA DI CATANZARO il 13/07/1943	0.319	0.0030
Caraffa di Catanzaro (CZ)	19	34	Cavidotto AT	CEFALY Caterina nata a ROMA il 21/11/1981 ENVI` WIND S.R.L. con sede in CROTONE PETITTO Giuseppina nata a GIRIFALCO il 08/11/1949	0.269	0.0035
Caraffa di Catanzaro (CZ)	10	37	Cavidotto AT	SCULCO Antonio nato a CATANZARO il 26/05/1990	0.063	0.0009
Caraffa di Catanzaro (CZ)	10	36	Cavidotto AT	MICELI Vera nata a CATANZARO il 15/05/1958 TALARICO Maria nata a CUTRO il 01/09/1926	0.043	0.0006
Caraffa di Catanzaro (CZ)	10	19	Cavidotto AT	MICELI Vera nata a CATANZARO il 15/05/1958 TALARICO Maria nata a CUTRO il 01/09/1926	0.364	0.0010

Comune	Foglio	Particella	Uso	Proprietario	Area visura [Ha]	Area da asservire [Ha]
Caraffa di Catanzaro (CZ)	10	25	Cavidotto AT	MICELI Vera nata a CATANZARO il 15/05/1958 TALARICO Maria nata a CUTRO il 01/09/1926	1.567	0.0093
Caraffa di Catanzaro (CZ)	10	195	Cavidotto AT	MICELI Vera nata a CATANZARO il 15/05/1958 TALARICO Maria nata a CUTRO il 01/09/1926	5.7019	0.0071
Caraffa di Catanzaro (CZ)	10	196	Cavidotto AT	AMMINISTRAZIONE PROVINCIALE DI CATANZARO con sede in CATANZARO	0.0891	0.0027
-	-	-	Cavidotto AT	STRADA SP49	-	0.0600
Caraffa di Catanzaro (CZ)	7	88	Cavidotto AT	COMUNE DI CARAFFA	0.937	0.0071
Caraffa di Catanzaro (CZ)	7	97	Cavidotto AT	COMUNE DI CARAFFA	6.1376	0.0032
Caraffa di Catanzaro (CZ)	7	791	Cavidotto AT	COMUNE DI CARAFFA	3.6387	0.0118
Caraffa di Catanzaro (CZ)	7	788	Cavidotto AT	COMUNE DI CARAFFA	0.2295	0.0041
Caraffa di Catanzaro (CZ)	7	772	Cavidotto AT	COMUNE DI CARAFFA	1.92	0.0099
Caraffa di Catanzaro (CZ)	7	674	Cavidotto AT	COMUNE DI CARAFFA	2.0449	0.0097
Caraffa di Catanzaro (CZ)	7	506	Cavidotto AT	COMUNE DI CARAFFA	0.0251	0.0010
Caraffa di Catanzaro (CZ)	7	241	Cavidotto AT	FARINA Anna nata a CARAFFA DI CATANZARO il 02/05/1957	0.0009	0.0002
Caraffa di Catanzaro (CZ)	7	242	Cavidotto AT	FARINA Anna nata a CARAFFA DI CATANZARO il 02/05/1957	0.009	0.0005



Comune	Foglio	Particella	Uso	Proprietario	Area visura [Ha]	Area da asservire [Ha]
Caraffa di Catanzaro (CZ)	7	258	Cavidotto AT	COMUNE DI CARAFFA	0.008	0.0001
-	-	-	Cavidotto AT	STRADA SP49	-	0.1316

### 3.2 CALCOLO DELLE INDENNITÀ DI ESPROPRIO

I Valori Agricoli Medi (VAM) sono stati introdotti dall'art. 16 della Legge n. 865/1971 essenzialmente per l'utilizzo nell'ambito delle procedure di espropriazione per pubblica utilità delle aree non edificabili di cui al DPR. 327/2001, e in particolare per la determinazione delle indennità aggiuntive di espropriazione previste per i proprietari coltivatori diretti/imprenditori agricoli a titolo professionale e per i fittavoli/coloni dei fondi oggetto di esproprio.

In seguito alla sentenza della Corte Costituzionale n. 181 del 10 giugno 2011, sono stati superati i precedenti criteri di calcolo dell'indennità da esproprio, che prevedevano un particolare regime per i terreni non edificabili. La quantificazione dell'indennità era agganciata al VAM consistente in una serie di tabelle nelle quali venivano riportati i prezzi di massima delle varie tipologie di terreno con determinate caratteristiche. La declaratoria di incostituzionalità parte dall'assunto secondo il quale ogni immobile ha delle peculiarità specifiche e difficilmente inquadrabili in schemi statici, pertanto la quantificazione dell'indennità di esproprio non può basarsi su prezzi medi che finirebbero per non corrispondere agli effettivi valori di mercato.

In ciascuna provincia, i valori agricoli medi sono determinati ogni anno, entro il 31 gennaio, dalla Commissione Provinciale Espropri nell'ambito delle singole regioni agrarie, con riferimento ai valori dei terreni considerati liberi da vincoli di contratti agrari, secondo i tipi di coltura effettivamente praticati, e rilevati nell'anno solare precedente. I valori, espressi in euro per ettaro, vengono pubblicati sui Bollettini Ufficiali Regionali (BUR).

Nel caso di area edificabile, l'indennità di espropriazione è determinata nella misura pari all'importo, diviso per due e ridotto del 40%, della somma del valore venale del bene e del reddito dominicale moltiplicato per il fattore 10.

$$I = \frac{VV + (RD * 10)}{2} * 0.60 * S$$

Dove:

- ✓ I: Indennità
- ✓ VV: Valore Venale
- ✓ RD: Reddito Domenicale
- ✓ S: Superficie

La riduzione del 40% non si applica qualora sia condivisa l'indennità provvisoria. In tal caso, l'indennità di espropriazione è pari a:

$$I = \frac{VV + (RD * 10)}{2} * S$$

Tabella 3:3: Elenco particelle esproprio

Comune	Foglio	Particella	Destinazione urbanistica da visura	Area visura [Ha]	Area da asservire [Ha]	Reddito domenicale [€]	Reddito agrario [€]	Valore Venale [€/Ha]	Indennità [€]
Botricello (CZ)	4	11	PESCHETO U SEMIN IRRIG U	11.724	11.724	726.59	302.74	19,336.71	<b>259,907.5</b>

I valori medi della formula sono ricavati dalla tabella dei valori agricoli medi della Provincia di Catanzaro, regione agraria n. 8 in cui ricade il Comune di Botricello, dove effettuando una media tra le voci “Peschetto” e “Seminativo Irriguo” corrisponde il valore 19,336.71 €/ha.

L'indennità di esproprio risulta pari a circa 259,907.50 €.

### 3.3 SERVITÙ

Da un'analisi preliminare, la costruzione del cavidotto interrato attraverserà strade pubbliche e pertanto sarà necessario provvedere ad ottenere le necessarie autorizzazioni/concessioni in sede di progettazione definitiva. Solo per dei tratti di cavidotto, subito dopo lo sbarco e alcune particelle lungo le strade, si rende necessario provvedere ad una servitù di passaggio.

Alcune strade provinciali e statali ricadono in particelle di proprietà di privati; raccomandiamo di verificare che la visura e la proprietà siano aggiornate.

Di seguito si elencano le particelle interessate:

Tabella 3:4: Elenco particelle servitù

Comune	Foglio	Particella	Destinazione urbanistica da visura	Area visura [Ha]	Area da asservire [Ha]
Botricello (CZ)	4	15	SEMIN IRRIG U	3.035	0.0059
Botricello (CZ)	4	19	PESCHETO U SEMIN IRRIG U	10.074	0.0183
Botricello (CZ)	4	10	PESCHETO U SEMIN IRRIG U BOSCO ALTO U	15.693	0.0093
Botricello (CZ)	4	8	SEMIN IRRIG U	5.63	0.0243
Botricello (CZ)	4	7	SEMIN IRRIG U ULIVETO 1 PASCOLO 1 PASCOLO 1	5.125	0.0082
Botricello (CZ)	4	5	ULIVETO 2 PASCOLO 1	0.4295	0.0040

Comune	Foglio	Particella	Destinazione urbanistica da visura	Area visura [Ha]	Area da asservire [Ha]
Botricello (CZ)	4	18	ULIVETO 2 PASCOLO ARB 1	0.3128	0.0011
Cropani (CZ)	27	645	PASCOLO 1	0.116	0.0007
Cropani (CZ)	27	67	SEMINATIVO 1	0.346	0.0039
Sellia Marina (CZ)	20	1913	AGRUMETO U	2.3252	0.0050
Sellia Marina (CZ)	20	1770	ULIVETO 2 AGRUMETO U	5.152	0.0020
Sellia Marina (CZ)	15	514	ULIVETO 2	0.0004	0.0736
Sellia Marina (CZ)	9	153	AGRUMETO U	0.225	0.0051
Sellia Marina (CZ)	9	97	SEMINATIVO 62	0.073	0.0019
Sellia Marina (CZ)	9	98	SEMINATIVO 62	0.165	0.0028
Sellia Marina (CZ)	9	115	SEMINATIVO 62	0.1	0.0013
Sellia Marina (CZ)	9	125	SEMINATIVO 61	0.1	0.0120
Catanzaro (CZ)	85	552	SEMINATIVO 3	0.012	0.0039
Catanzaro (CZ)	85	556	RELIT STRAD	0.0045	0.0003
Catanzaro (CZ)	97	60	ULIVETO 1	0.507	0.0131
Catanzaro (CZ)	82	2466	ULIVETO 3	0.0496	0.0020
Catanzaro (CZ)	82	2467	ULIVETO 3	0.0081	0.0003
Catanzaro (CZ)	82	785	ULIVETO 3	0.0321	0.0003

Comune	Foglio	Particella	Destinazione urbanistica da visura	Area visura [Ha]	Area da asservire [Ha]
Catanzaro (CZ)	82	790	AGRUMETO 1	0.1769	0.0041
Catanzaro (CZ)	82	2493	PASCOLO ARB 2	1.9159	0.0037
Catanzaro (CZ)	82	97	PASCOLO ARB 2	2.167	0.0071
Catanzaro (CZ)	82	639	SEMINATIVO 3	6.044	0.0220
Catanzaro (CZ)	88	1730	SEMINATIVO 5 PASCOLO 1	0.458	0.0052
Catanzaro (CZ)	88	1731	SEMINATIVO 5	0.297	0.0015
Catanzaro (CZ)	88	1732	SEMINATIVO 5	0.1082	0.0005
Catanzaro (CZ)	88	1733	SEMINATIVO 5	0.194	0.0003
Catanzaro (CZ)	88	1734	SEMINATIVO 5 ULIVETO 3 AGRUMETO 2 PASCOLO 1 PASCOLO ARB 2	3.414	0.0039
Catanzaro (CZ)	77	861	ULIVETO 2	1.3455	0.0052
Catanzaro (CZ)	77	854	ULIVETO 2	0.8889	0.0037
Catanzaro (CZ)	81	636	AGRUMETO 2	0.1245	0.0008
Catanzaro (CZ)	66	715	SEM IRR ARB 2 SEM IRR ARB 2	0.2806	0.0004
Catanzaro (CZ)	81	446	SEMINATIVO 1	0.265	0.0011
Catanzaro (CZ)	66	1232	SEMIN IRRIG 1	0.145	0.0032
Catanzaro (CZ)	66	781	SEMIN IRRIG 1	0.487	0.0010

Comune	Foglio	Particella	Destinazione urbanistica da visura	Area visura [Ha]	Area da asservire [Ha]
Catanzaro (CZ)	66	1403	SEMIN IRRIG 1	1.1572	0.0041
Caraffa di Catanzaro (CZ)	26	46	SEMIN IRRIG 1	0.584	0.0095
Caraffa di Catanzaro (CZ)	26	45	SEMINATIVO 2	0.04	0.0013
Caraffa di Catanzaro (CZ)	24	75	SEMINATIVO 1	0.222	0.0070
Caraffa di Catanzaro (CZ)	24	36	ULIVETO 2	1.584	0.0025
Caraffa di Catanzaro (CZ)	23	120	SEMINATIVO 3	0.523	0.0010
Caraffa di Catanzaro (CZ)	23	119	VIGNETO 2	0.464	0.0022
Caraffa di Catanzaro (CZ)	22	103	SEMINATIVO 1 PASCOLO 2	2.325	0.0178
Caraffa di Catanzaro (CZ)	22	119	SEMINATIVO 2	0.9	0.0141
Caraffa di Catanzaro (CZ)	22	118	SEMINATIVO 2 ULIVETO 2	0.59	0.0000
Caraffa di Catanzaro (CZ)	20	118	ULIVETO 3	0.13	0.0091
Caraffa di Catanzaro (CZ)	20	59	SEMINATIVO 3	0.15	0.0100
Caraffa di Catanzaro (CZ)	20	57	ULIVETO 2 SEMINATIVO 3	0.495	0.0018

Comune	Foglio	Particella	Destinazione urbanistica da visura	Area visura [Ha]	Area da asservire [Ha]
Caraffa di Catanzaro (CZ)	20	232	SEMINATIVO 3	0.351	0.0024
Caraffa di Catanzaro (CZ)	19	271	SEMINATIVO 3	0.1475	0.0083
Caraffa di Catanzaro (CZ)	20	342	SEMINATIVO 4	0.323	0.0016
Caraffa di Catanzaro (CZ)	20	339	SEMINATIVO 4	0.322	0.0029
Caraffa di Catanzaro (CZ)	15	445	PASCOLO 2 SEMINATIVO 4	0.8057	0.0058
Caraffa di Catanzaro (CZ)	15	258	PASCOLO 2 SEMINATIVO 3	0.75	0.0043
Caraffa di Catanzaro (CZ)	19	244	SEMINATIVO 3	0.228	0.0009
Caraffa di Catanzaro (CZ)	19	245	ULIVETO 2	0.35	0.0011
Caraffa di Catanzaro (CZ)	19	76	SEMINATIVO 3 ULIVETO 2 PASCOLO 2	0.992	0.0074
Caraffa di Catanzaro (CZ)	19	213	SEMINATIVO 3 ULIVETO 2	0.704	0.0017
Caraffa di Catanzaro (CZ)	19	49	ULIVETO 3	0.085	0.0009
Caraffa di Catanzaro (CZ)	19	48	ULIVETO 3	0.123	0.0017
Caraffa di Catanzaro (CZ)	19	47	ULIVETO 3	0.201	0.0021

Comune	Foglio	Particella	Destinazione urbanistica da visura	Area visura [Ha]	Area da asservire [Ha]
Caraffa di Catanzaro (CZ)	19	45	ULIVETO 4	0.312	0.0029
Caraffa di Catanzaro (CZ)	19	327	ULIVETO 2	0.6208	0.0023
Caraffa di Catanzaro (CZ)	19	331	PASCOLO ARB 3 SEMINATIVO 3 ULIVETO 2	1.2295	0.0041
Caraffa di Catanzaro (CZ)	19	40	SEMINATIVO 3 PASCOLO ARB 3 PASCOLO 3	0.045	0.0004
Caraffa di Catanzaro (CZ)	19	38	SEMINATIVO 3 ULIVETO 1	0.066	0.0005
Caraffa di Catanzaro (CZ)	19	329	PASCOLO ARB 3 SEMINATIVO 3 ULIVETO 2	0.136	0.0019
Caraffa di Catanzaro (CZ)	19	35	PASCOLO ARB 3	0.319	0.0030
Caraffa di Catanzaro (CZ)	19	34	PASCOLO 2 INCOLT PROD 1	0.269	0.0035
Caraffa di Catanzaro (CZ)	10	37	SEMINATIVO 2 ULIVETO 3 PASCOLO ARB 2 INCOLT PROD 2	0.063	0.0009
Caraffa di Catanzaro (CZ)	10	36	PASCOLO ARB 2	0.043	0.0006
Caraffa di Catanzaro (CZ)	10	19	SEMINATIVO 2 ULIVETO 3	0.364	0.0010
Caraffa di Catanzaro (CZ)	10	25	SEMINATIVO 2 PASCOLO ARB 2	1.567	0.0093

Comune	Foglio	Particella	Destinazione urbanistica da visura	Area visura [Ha]	Area da asservire [Ha]
Caraffa di Catanzaro (CZ)	10	195	PASC CESPUG U	5.7019	0.0071
Caraffa di Catanzaro (CZ)	7	241	SEMINATIVO 4	0.0009	0.0002
Caraffa di Catanzaro (CZ)	7	242	SEMINATIVO 4	0.009	0.0005

Tabella 3:5: Elenco particelle pubbliche/concessione demaniale

Comune	Foglio	Particella	Proprietà	Area visura [Ha]	Area da asservire [Ha]
Botricello (CZ)	4	51	TERR N FORM	0.6498	0.0012
Botricello (CZ)	4	50	INCOLT STER	0.721	0.0012
Botricello (CZ)	4	49	BOSCO ALTO U	2.5251	0.0041
Sellia Marina (CZ)	9	461	ULIVETO 1	0.3905	0.0112
Sellia Marina (CZ)	9	43	PASCOLO 61	2.511	0.0062
Sellia Marina (CZ)	17	30	AREA FAB DM	0.0016	0.0596
Catanzaro (CZ)	85	79	PASC CESPUG 1	0.141	0.0005
Catanzaro (CZ)	85	78	SEMINATIVO 3	0.227	0.0021
Catanzaro (CZ)	97	348	INCOLT PROD U	0.008	0.0002
Catanzaro (CZ)	97	373	SEMINATIVO 1	0.3086	0.0042
Catanzaro (CZ)	82	822	ULIVETO 2	0.4862	0.0045



Comune	Foglio	Particella	Proprietà	Area visura [Ha]	Area da asservire [Ha]
Catanzaro (CZ)	82	91	FRUTTETO 2	0.1458	0.0011
Catanzaro (CZ)	82	805	ULIVETO 1	0.0033	0.0004
Catanzaro (CZ)	82	116	FERROVIA SP	0.518	0.0009
Catanzaro (CZ)	82	60	FERROVIA SP	1.232	0.0006
Catanzaro (CZ)	82	788	AGRUMETO 1	0.1681	0.0034
Catanzaro (CZ)	82	836	ULIVETO 3	0.2951	0.0027
Catanzaro (CZ)	82	843	ULIVETO 4	0.7563	0.0067
Catanzaro (CZ)	82	840	PASCOLO ARB 2	0.0566	0.0007
Catanzaro (CZ)	77	511	ULIVETO 2	0.3751	0.0044
Catanzaro (CZ)	77	509	ULIVETO 2	0.2313	0.0043
Catanzaro (CZ)	77	393	SEMINATIVO 3	0.369	0.0035
Catanzaro (CZ)	77	392	SEMINATIVO 3	0.1655	0.0010
Catanzaro (CZ)	77	479	SEMINATIVO 3	0.0534	0.0003
Catanzaro (CZ)	77	497	SEMINATIVO 3	0.1627	0.0017
Catanzaro (CZ)	77	489	ULIVETO 2	0.0336	0.0003
Catanzaro (CZ)	77	482	ULIVETO 2	0.1993	0.0011
Catanzaro (CZ)	77	484	ULIVETO 2	0.1042	0.0013

Comune	Foglio	Particella	Proprietà	Area visura [Ha]	Area da asservire [Ha]
Catanzaro (CZ)	81	568	SEMINATIVO 4	1.4859	0.0078
Catanzaro (CZ)	81	571	SEMINATIVO 2	1.9799	0.0141
Catanzaro (CZ)	81	579	SEMIN ARBOR 3	0.3113	0.0027
Catanzaro (CZ)	81	575	SEMINATIVO 2	0.3156	0.0033
Catanzaro (CZ)	88	1329	ULIVETO 2	1.3772	0.0068
Catanzaro (CZ)	81	647	SEMINATIVO 1 AGRUMETO 2	0.4324	0.0039
Catanzaro (CZ)	81	654	AGRUMETO 2	5.981	0.0237
Catanzaro (CZ)	81	615	SEMIN IRRIG 1	1.3835	0.0100
Catanzaro (CZ)	81	592	SEMINATIVO 1	1.1498	0.0089
Catanzaro (CZ)	81	632	SEMINATIVO 1	0.7732	0.0055
Catanzaro (CZ)	81	621	SEMINATIVO 1	1.3932	0.0142
Catanzaro (CZ)	81	416	SEMINATIVO 1	0.0055	0.0007
Catanzaro (CZ)	81	590	SEMINATIVO 1	0.5217	0.0027
Catanzaro (CZ)	81	401	SEMINATIVO 2	0.118	0.0034
Catanzaro (CZ)	81	1160	ULIVETO 2	1.5931	0.0084
Catanzaro (CZ)	81	661	SEMINATIVO 2	2.0484	0.0091
Catanzaro (CZ)	81	640	SEMINATIVO 2	0.4208	0.0033

Comune	Foglio	Particella	Proprietà	Area visura [Ha]	Area da asservire [Ha]
Catanzaro (CZ)	81	678	SEMINATIVO 2	0.3614	0.0020
Catanzaro (CZ)	81	672	SEMINATIVO 2	0.3004	0.0029
Catanzaro (CZ)	81	676	SEMINATIVO 3	0.6142	0.0034
Catanzaro (CZ)	81	447	SEMINATIVO 1	0.52	0.0020
Catanzaro (CZ)	81	830	SEMINATIVO 1	0.6813	0.0046
Catanzaro (CZ)	66	1235	SEMIN IRRIG 1	0.0339	0.0007
Catanzaro (CZ)	66	1233	SEMIN IRRIG 1	0.1135	0.0022
Catanzaro (CZ)	66	1494	SEMIN IRRIG 1	0.7924	0.0044
Catanzaro (CZ)	66	1531	SEMIN IRRIG 1	0.0707	0.0003
Catanzaro (CZ)	66	1492	SEMIN IRRIG 1	0.0047	0.0000
Catanzaro (CZ)	66	1530	SEMIN IRRIG 1	0.0317	0.0003
Catanzaro (CZ)	66	1529	SEMIN IRRIG 1	0.5906	0.0023
Caraffa di Catanzaro (CZ)	27	17	REL ACQ ES	5.28	0.0038
Caraffa di Catanzaro (CZ)	27	443	INCOLT PROD 1	0.144	0.0022
Caraffa di Catanzaro (CZ)	27	446	SEMIN IRRIG 1	0.1005	0.0020
Caraffa di Catanzaro (CZ)	26	355	SEMIN IRRIG 1	0.171	0.0035

Comune	Foglio	Particella	Proprietà	Area visura [Ha]	Area da asservire [Ha]
Caraffa di Catanzaro (CZ)	26	358	SEMIN IRRIG 1	0.1	0.0015
Caraffa di Catanzaro (CZ)	24	72	SEMIN ARBOR 1	0.92	0.0027
Caraffa di Catanzaro (CZ)	24	70	SEMIN ARBOR 1	0.19	0.0065
Caraffa di Catanzaro (CZ)	10	196	SEMINATIVO 2 PASC CESPUG U	0.0891	0.0027
Caraffa di Catanzaro (CZ)	7	88	PASCOLO 3	0.937	0.0071
Caraffa di Catanzaro (CZ)	7	97	PASCOLO 3	6.1376	0.0032
Caraffa di Catanzaro (CZ)	7	791	PASCOLO 3	3.6387	0.0118
Caraffa di Catanzaro (CZ)	7	788	BOSCO CEDUO 2	0.2295	0.0041
Caraffa di Catanzaro (CZ)	7	772	BOSCO CEDUO 1	1.92	0.0099
Caraffa di Catanzaro (CZ)	7	674	PASCOLO 3	2.0449	0.0097
Caraffa di Catanzaro (CZ)	7	506	SEMINATIVO 4	0.0251	0.0010
Caraffa di Catanzaro (CZ)	7	258	SEMINATIVO 4	0.008	0.0001



**RINA Consulting S.p.A.** | Società soggetta a direzione e coordinamento amministrativo e finanziario del socio unico RINA S.p.A.  
Via Cecchi, 6 - 16129 GENOVA | P. +39 010 31961 | [rinaconsulting@rina.org](mailto:rinaconsulting@rina.org) | [www.rina.org](http://www.rina.org)  
C.F./P. IVA/R.I. Genova N. 03476550102 | Cap. Soc. € 20.000.000.00 i.v.