

EDIFICIO A

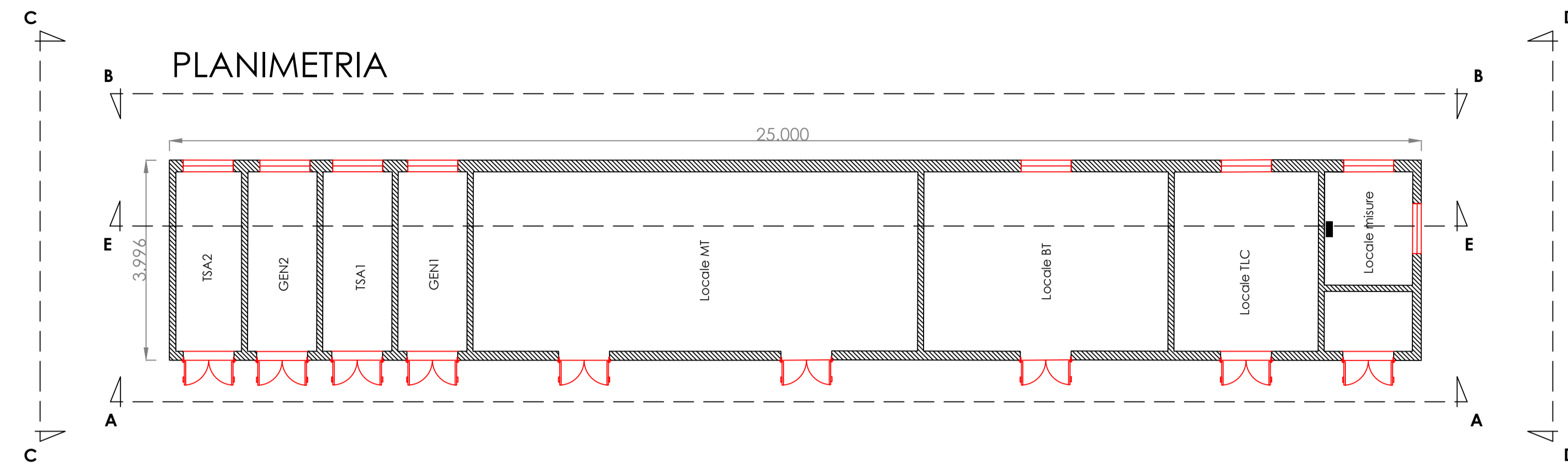

SEZIONE E

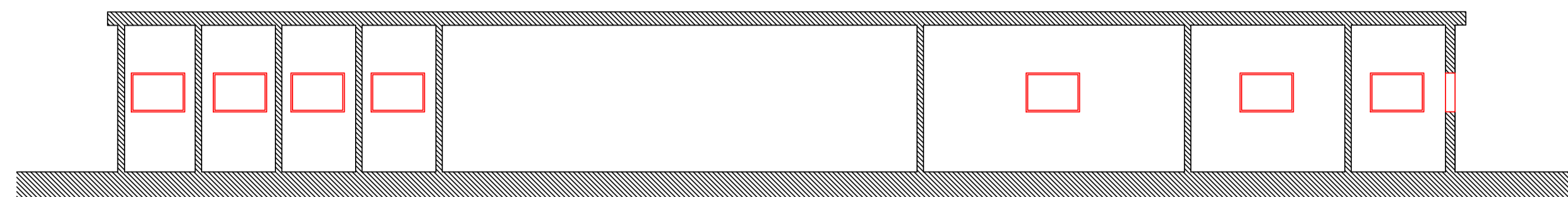

PROSPETTO A

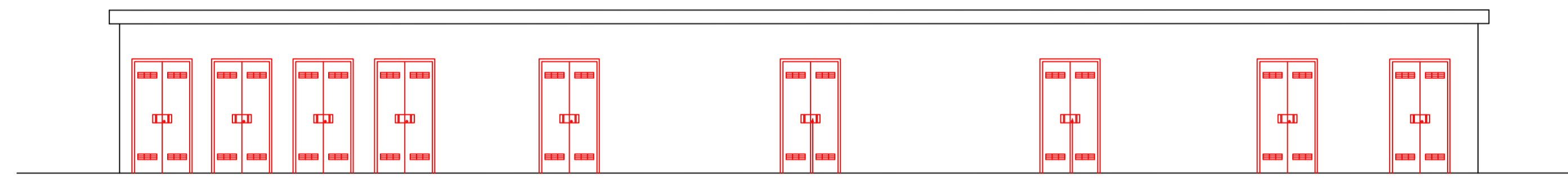

PROSPETTO B

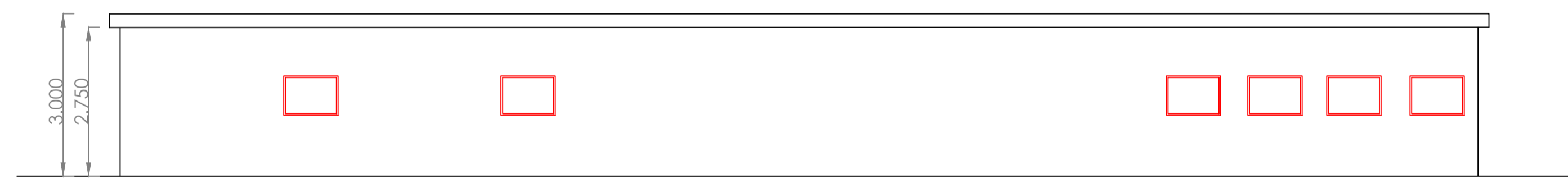

PROSPETTO C

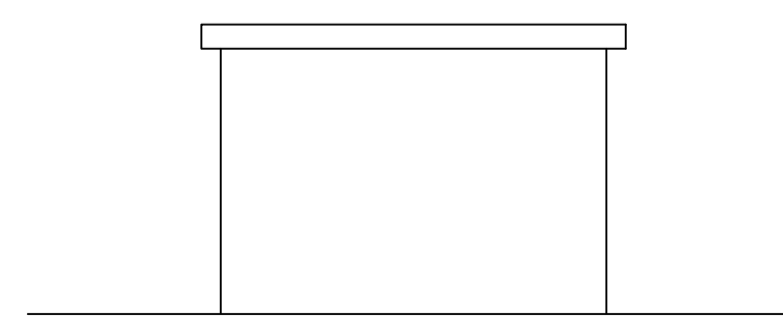

PROSPETTO D

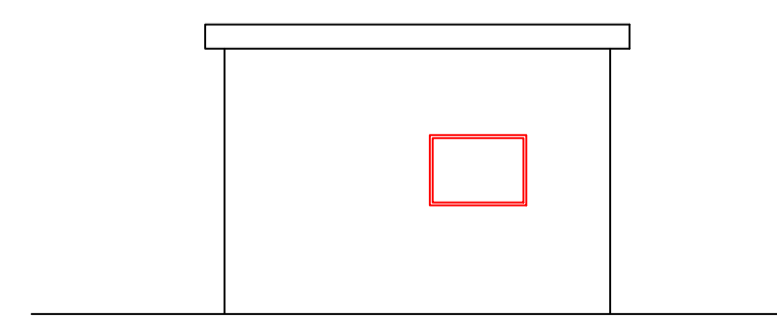

COMUNE DI TROIA (FG)

Progettazione della Centrale Solare "Frutti Antichi Troia" da 24.570 kWp

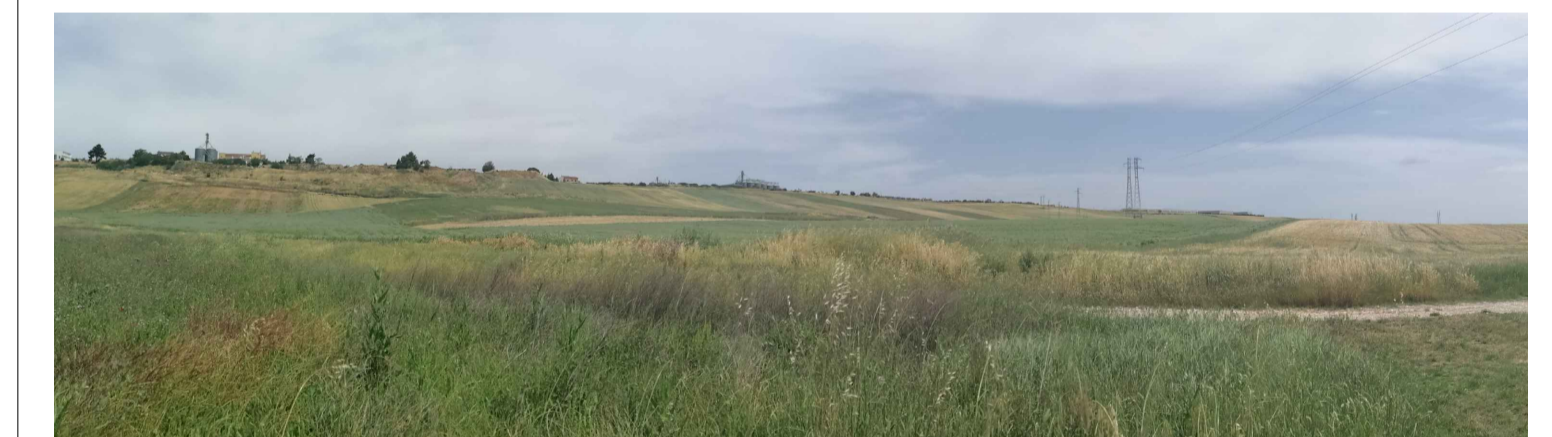

Proponente: **PACIFICO** Pacifico Ametista s.r.l.
Piazza Walther-von-der-Vogelweide,8 - 32100 (BZ)

Titolo: Planimetria Edificio



N° Elaborato: 75

Cod: PT_45

Scala: --



Progetto dell'inserimento paesaggistico e mitigazione
Progettista:
Agr. Fabrizio Cembalo Sambiasi
Arch. Alessandro Visalli
Collaboratori:
Agr. Rosa Verde
Urb. Patrizia Ruggiero
Arch. Anna Sirica
Urb. Sara De Rogatis
Paes. Rosanna Annunziata
Progettazione elettrica e civile
Progettista:
Ing. Rolando Roberto
Ing. Marco Balzano
Collaboratori:
Ing. Simone Bonacini
Ing. Giselle Roberto
Consulenza geologia
Geol. Gaetano Ciccarelli
Consulenza archeologia
Archeol. Concetta Costa

Rev.	descrizione	data	formato	elaborato da	controllato da	approvato da
01	Modifica layout	16/02/2022	A1	MBG	MBG	MBG