

COROGRAFIA DI INQUADRAMENTO SU IGM - 1:25000

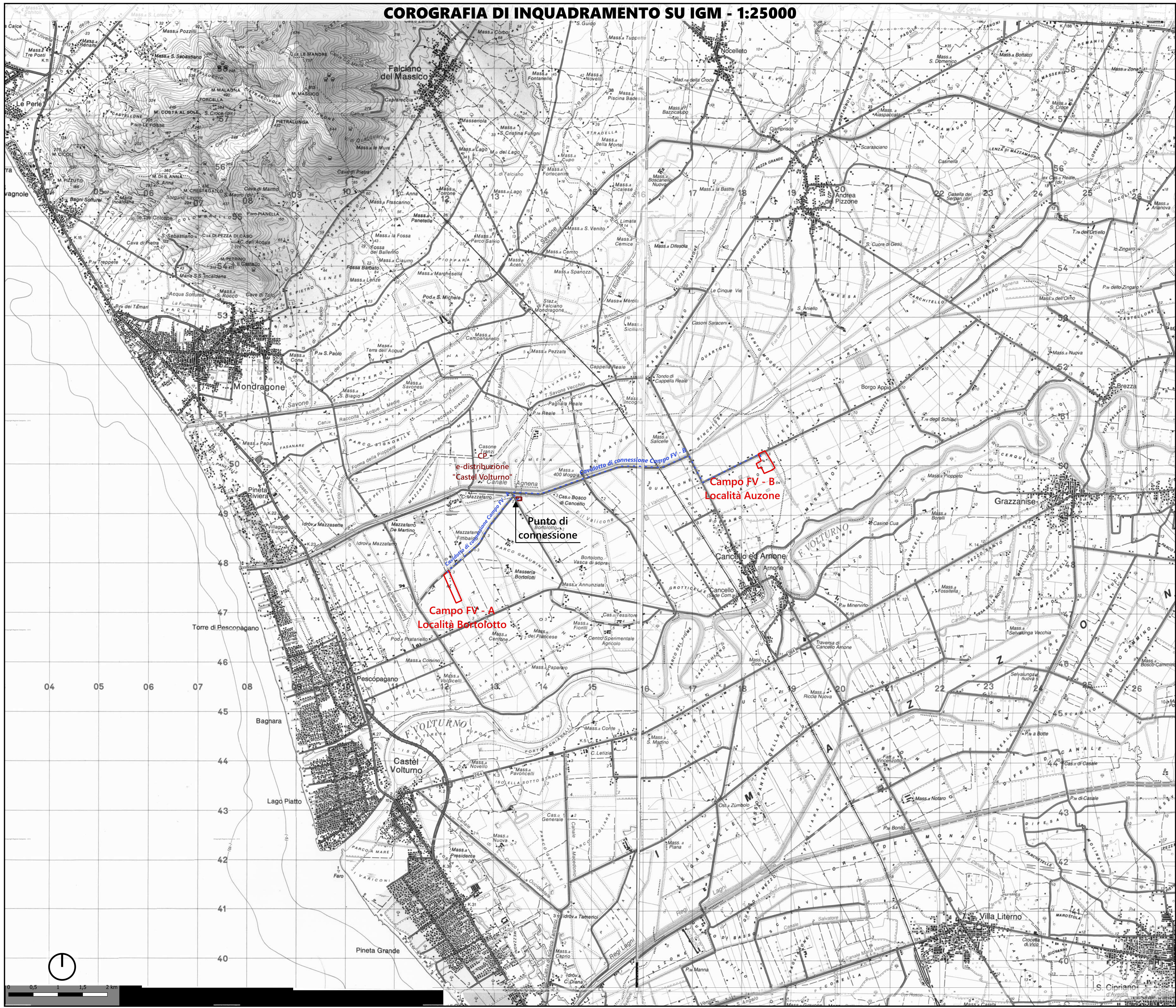

REGIONE CAMPANIA
 PROVINCIA DI CASERTA
 COMUNI DI CASTEL VOLTURNO E CANCELLO ED ARNONE

Soggetto Responsabile: **ATON 22 s.r.l.**
 Via Julius Dursi, 6
 Bressanone (BZ)
 P.Iva 03072680212
 Pec: aton.22@pec.it

IMPIANTO FV C. 025027
 Progettazione di un impianto agro-fotovoltaico di potenza complessiva 11.359 KW e di tutte le opere ed infrastrutture connesse, nei comuni di Castel Volturno e Canello ed Arnone.

COROGRAFIA INQUADRAMENTO IGM

Progettazione: **mari** Il Tecnico
 Ing. Samuele Viara

| | | | | | |
|-----|-------------------|---------|-----|-------|---------|
| Doc | C.025027_DEF_T.02 | Formato | A 0 | Scala | 1:25000 |
|-----|-------------------|---------|-----|-------|---------|

Il presente documento è di proprietà esclusiva della Aton 22 s.r.l. non potrà essere duplicato o copiato in nessuna delle sue parti. La Aton 22 s.r.l. si riserva il diritto di ogni modifica.

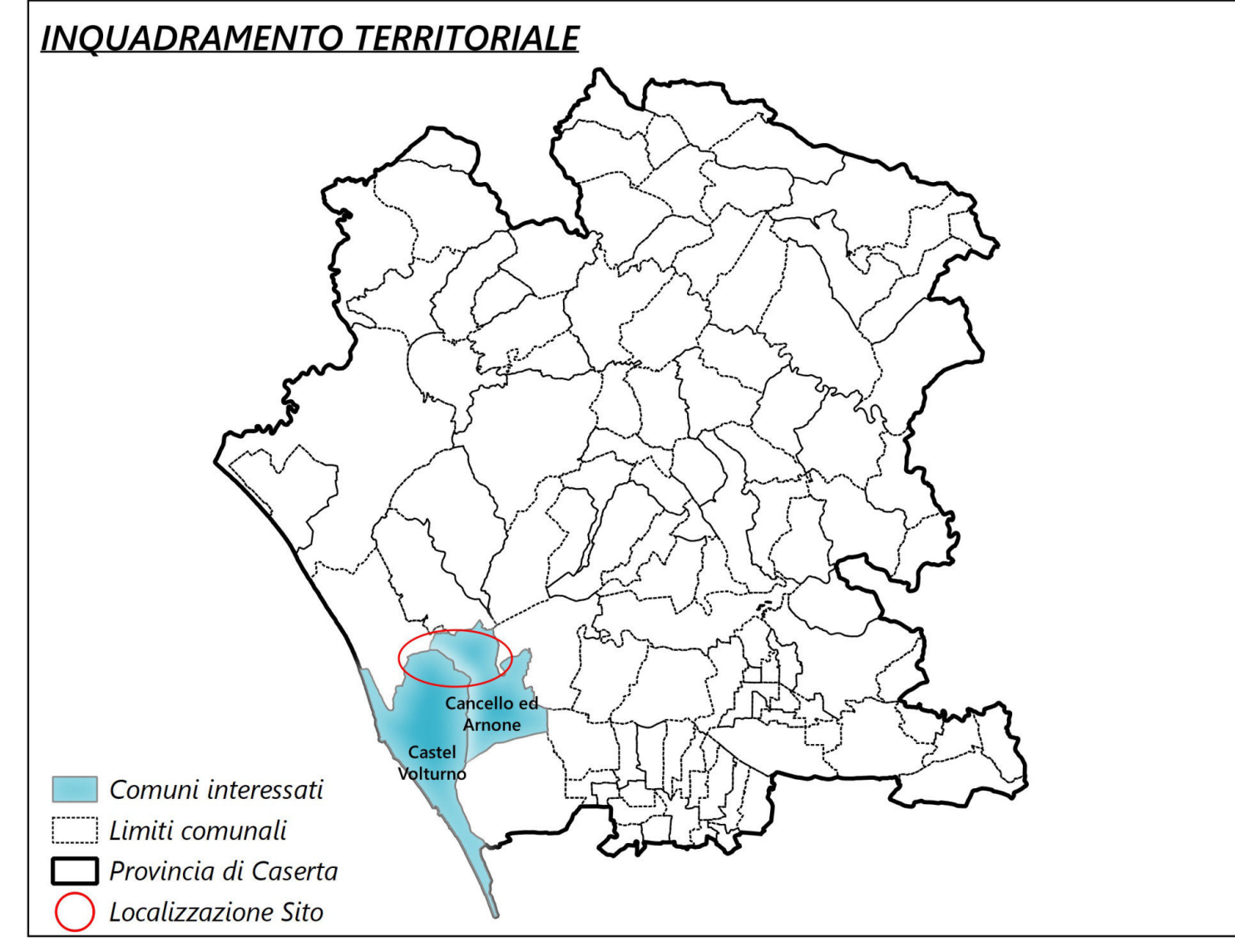

LEGENDA

- Area di intervento Impianti di progetto
- Percorso elettrodotto MT interrato di progetto
- CP e-distribuzione esistente

Base cartografica IGM

