

ASSETTO DEL TERRITORIO - TUTELA E TRASFORMAZIONE

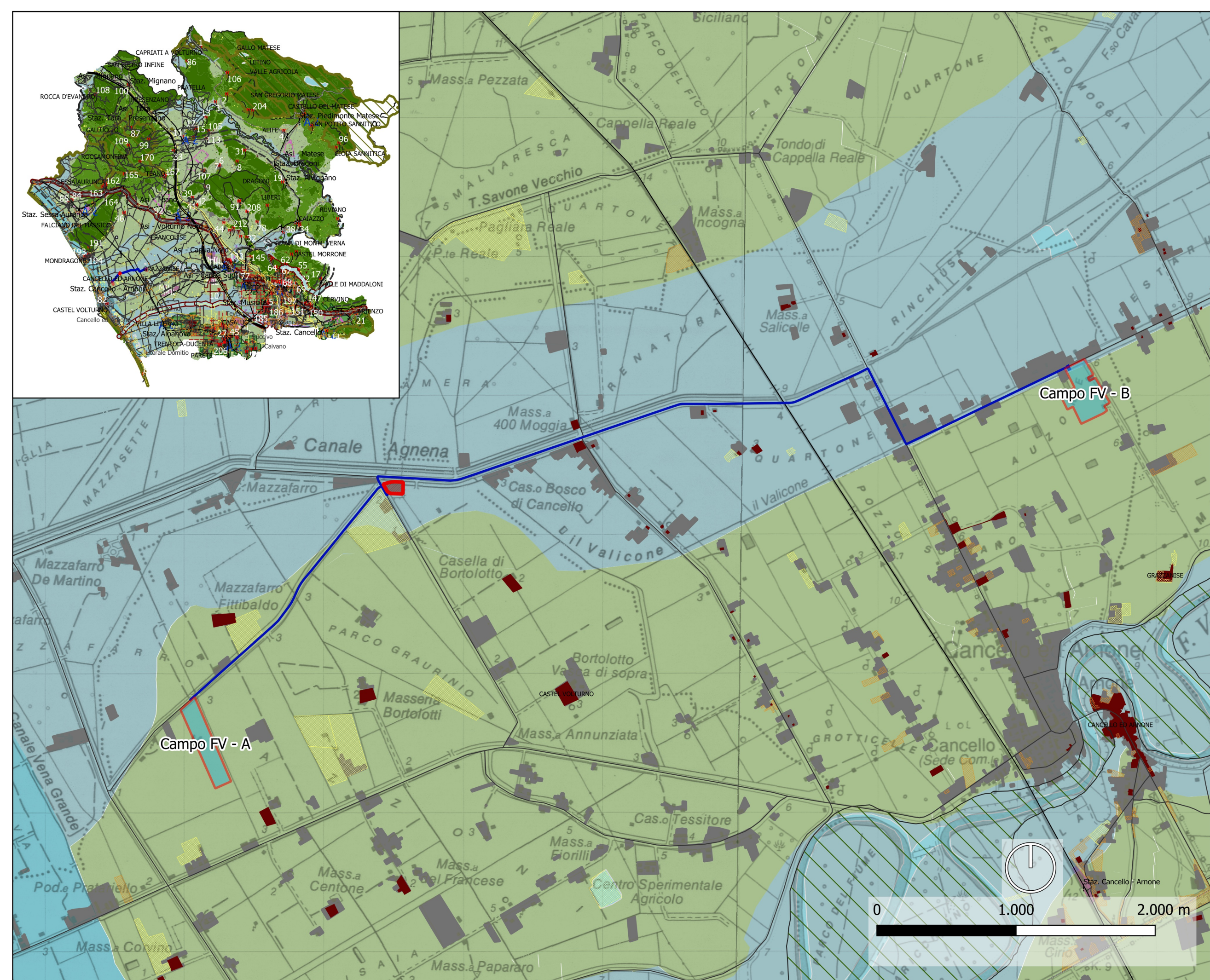

LEGENDA

- PTCP CASERTA**
ASSETTO DEL TERRITORIO
TUTELA E TRASFORMAZIONE
Aree negate
 ambientale
 insediativo
RETI E NODI INFRASTRUTTURALI
 Strade_piano
 Linea_alta_velocità
 esistente
 in realizzazione
Stazioni
 esistente
 in realizzazione
 nodi scambio intermodale PROGETTO
 Autostrada A1
 Autostrada A30
 statale e provinciale
 statale e provinciale interrata
 di nuova previsione
ELEMENTI
Beni culturali, paesaggistici e ambientali
 Appia
 Regi_Lagni
 Acquedotto Carolino
 Manufatto storico - architettonico vincolato
 Partizione agraria antica
SITO DI IMPORTANZA STORICO
 Reggia di Caserta
- Parco regionale**
 Parco_Roccamonfina_Foce_Garigliano
 Parco_Reg_Partenio
 Parco_matese
 Parco_Matese
Rete Natura 2000
 sic
 zps
Territorio urbano
 prevalentemente non-residenziale
 prevalentemente residenziale
 di impianto storico: centri e nuclei
 Aree Militari
 Area di sviluppo industriale da conservare
 Area di sviluppo industriale da deperimetrare
Territorio rurale aperto
 1. Aree di preminente valore agronomico-produttivo
 2. Aree a più elevata naturalità
 3. Aree di preminente valore paesaggistico
 4. Aree di tutela dei caratteri ecologici e paesaggistici dei corsi d'acqua di rilievo provinciale
 5. Aree di tutela dei caratteri ecologici e paesaggistici della fascia costiera
 Corpi idrici
 Complementare alla città
 Di tutela ecologica e per la difesa del suolo

ASSETTO DEL TERRITORIO - RETE ECOLOGICA

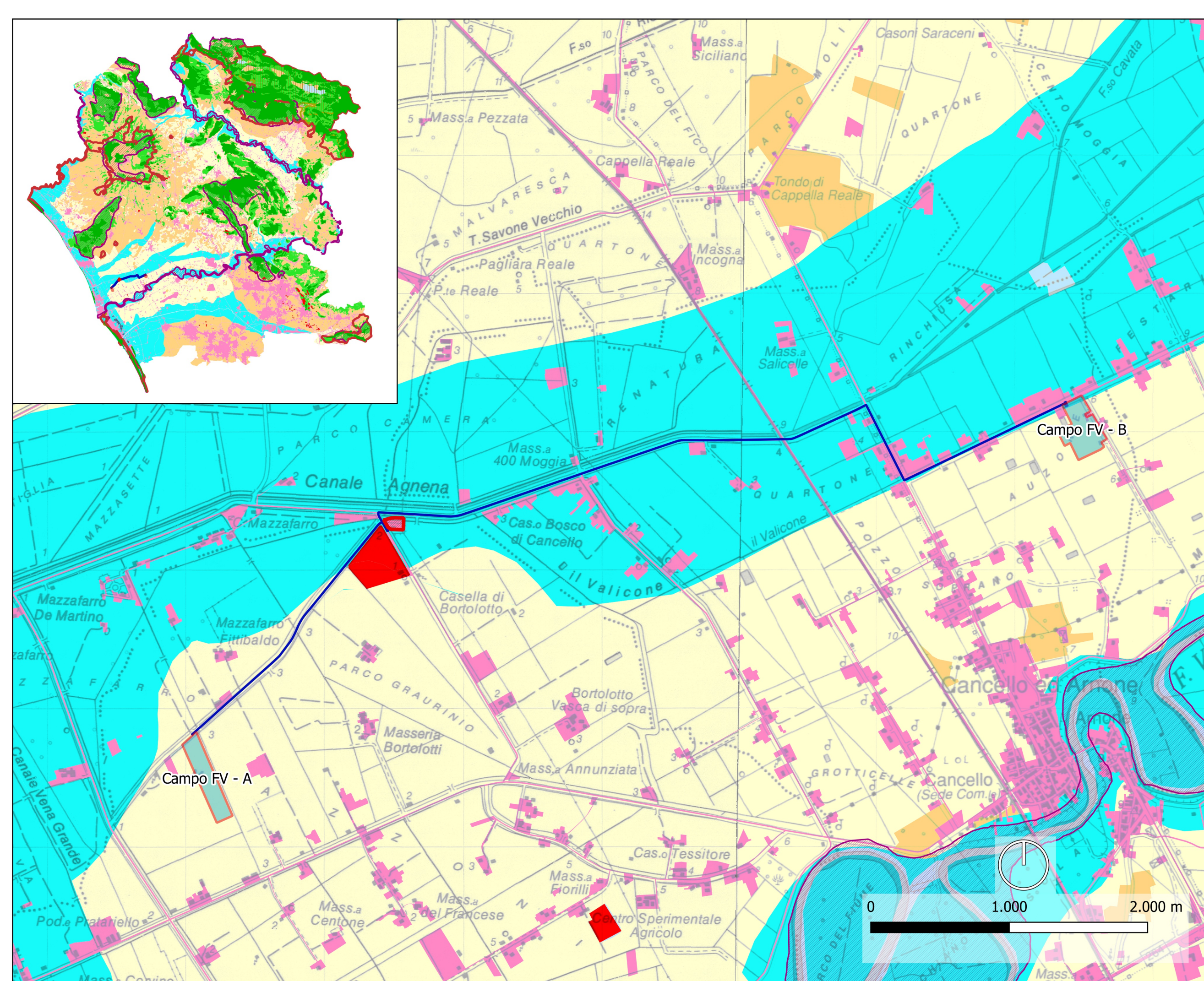

LEGENDA

- PTCP CASERTA**
SISTEMA ECOLOGICO PROVINCIALE
AREE CENTRALI DEL SISTEMA ECOLOGICO PROVINCIALE
 A1 - Persistenza forestale e pascolativa
 A2 - Aree centrali del sistema ecologico prov dal 2004
 B - Corridoi di collegamento
 C - Aree agricole a più elevata complessità strutturale di cuscinetto ecologico
 D - Aree agricole a campi aperti con funzioni di cuscinetto ecologico
 E - Urbanizzato
 Cave
 Corpi idrici
 Laghetti di cava della pianura costiera
SISTEMA PROVINCIALE DELLE AREE PROTETTE
 Parchi e riserve regionali
RETE NATURA 2000
 Siti di importanza comunitaria - SIC
 Zone a protezione speciale - ZPS
 ZPS - SIC
 Reticolo idrografico

QUADRO CONOSCITIVO - TUTELA DELL'IDENTITÀ CULTURALE

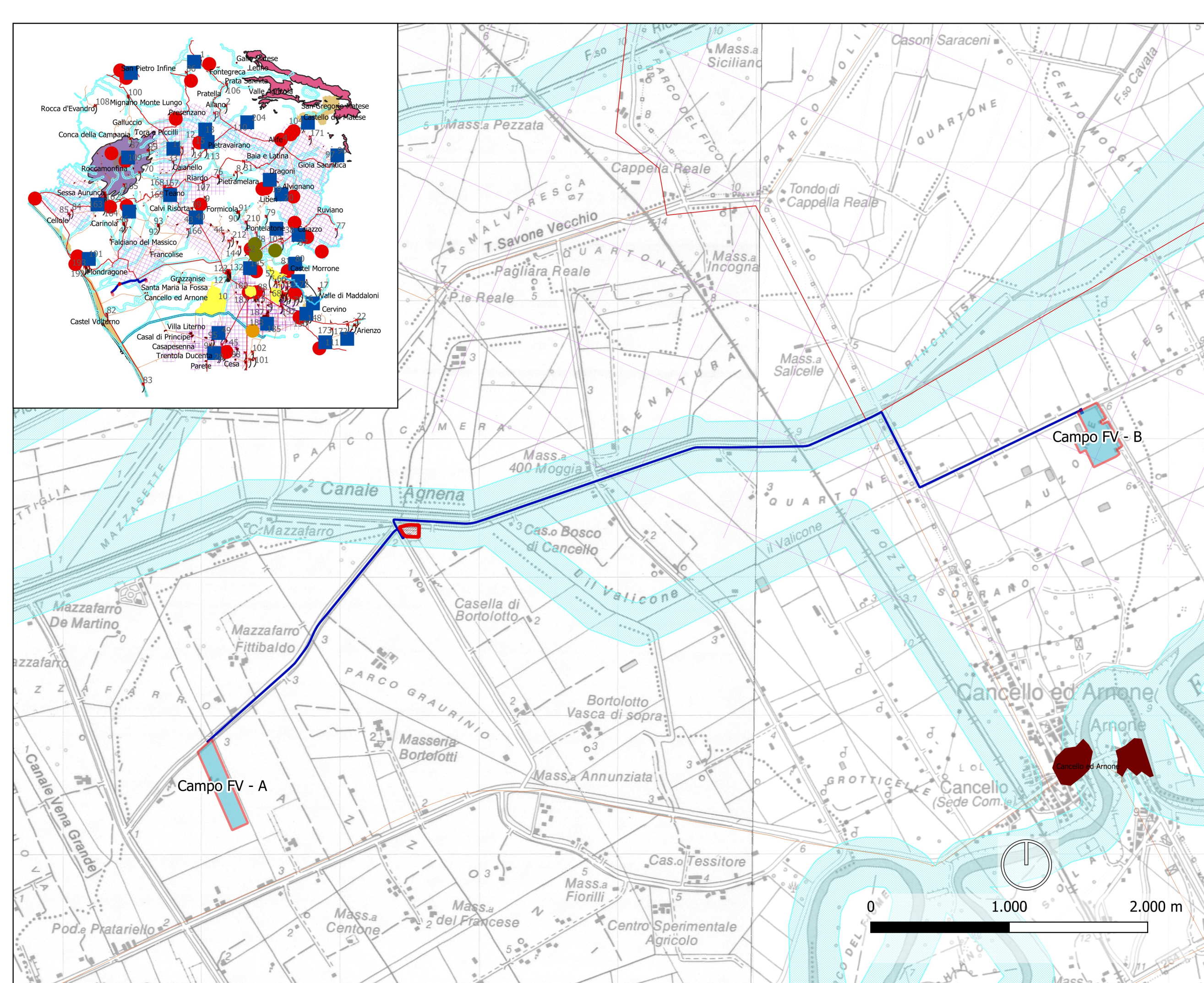

LEGENDA

- PTCP CASERTA**
TUTELA DELL'IDENTITÀ CULTURALE
Elementi antropici del paesaggio
 Elementi del paesaggio borbonico
 Acquedotto Carolino
 Riserve
 Faglierie
 Regi Lagni
 Vigneti
 Sistema S.Leucio
 R.Carditello
 Real Sito Reggia di Carditello
 Reggia Caserta
 Reggia di Caserta
 Perimetro Capua antica
Elementi del paesaggio romano
 Beni storici
 Siti archeologici PTR
 Rete stradale di epoca Romana
 Centri e agglomerati storici
Centri storici
 Rete stradale storica
 Tracciato delle partizioni agrarie antiche
 Ambito partizioni agrarie antiche
- Elementi naturali del paesaggio**
 vincoli 1089
 Sito unesco
 Corsi d'acqua iscritti negli elenchi di cui al RD n.1775/1933, e le relative sponde per una fascia di 150 m ciascuna
 Montagne per la parte eccedente 1.200 metri s.l.m.
 Immobili ed aree di notevole interesse pubblico (Art. 136, D.lgs n. 42/2004)
 Vulcani
 Territori costieri compresi in una fascia della profondità di 300 metri dalla linea di battaglia

REGIONE CAMPANIA
 PROVINCIA DI CASERTA
 COMUNI DI CASTEL VOLTURNO E CANCELLO ED ARNONE

Soggetto Responsabile: **ATON 22 s.r.l.**
 Via Julius Durst, 6
 Bressanone (BZ)
 P.Iva 03072680212
 Pec: aton22@pec.it

IMPIANTO FV - C. 025027
 Progettazione di un impianto agro-fotovoltaico di potenza complessiva di 11.959 KW e di tutte le opere ed infrastrutture connesse, nei comuni di Castel Volturno e Canello ed Arnone.

Titolo
Inquadramento PTCP

Progettazione: **mari** Il Progettista: **CRONIN OZZI** INGEGNERI DELLA PROVINCIA DI CUNEO
 Ing. Samuele Viara

Doc	C.025027 DEF_T_06	Formato	A0	Scala	1:25000
-----	----------------------	---------	----	-------	---------

Il presente documento è di proprietà esclusiva della Aton 22 s.r.l. non potrà essere duplicato o copiato in nessuno delle sue parti. La Aton 22 s.r.l. si riserva il diritto di ogni modifica.

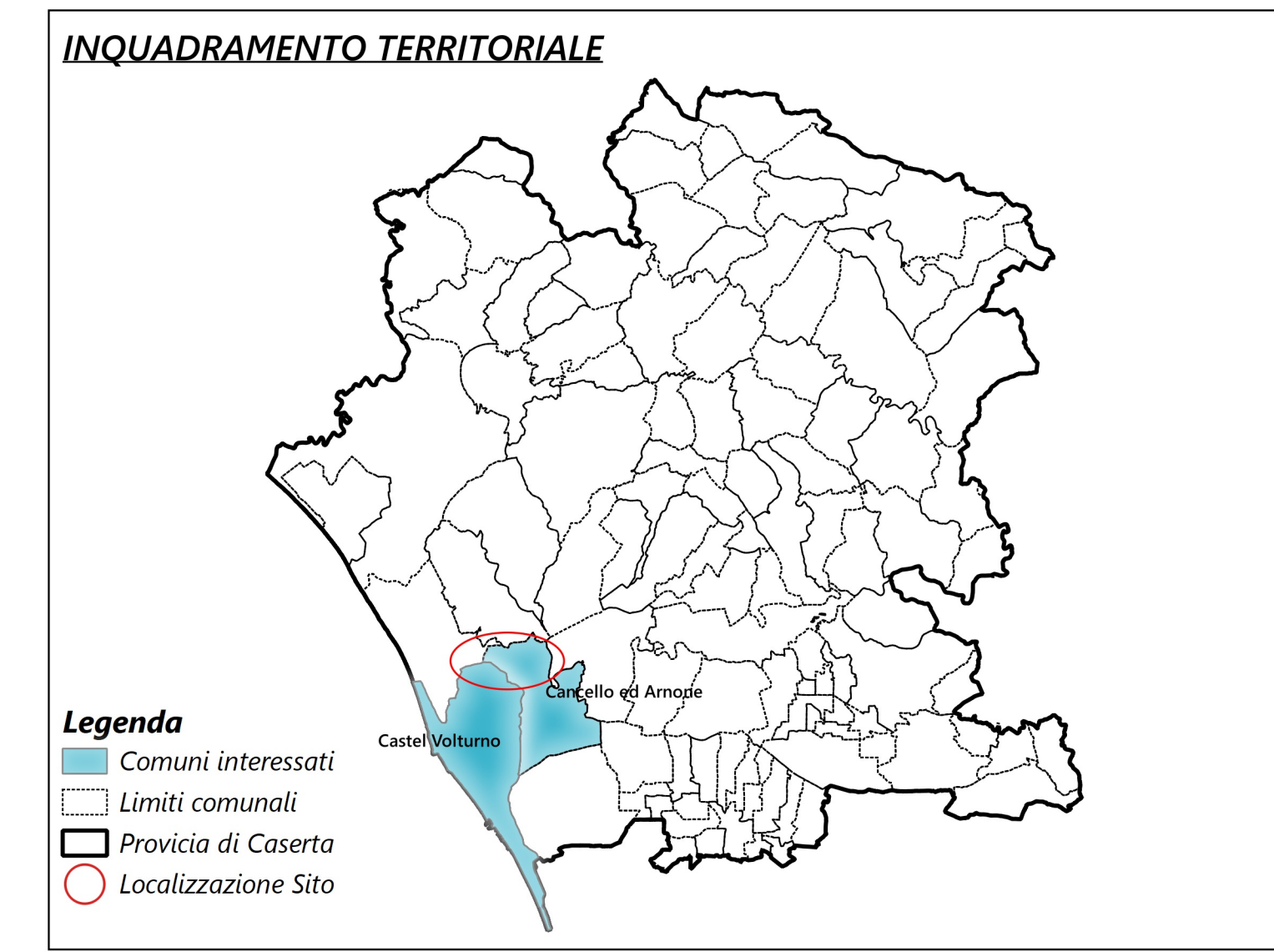

LEGENDA DELL'IMPIANTO

Area di intervento Impianti di progetto
 CP e-distribuzione
 Percorso elettrodotti MT interrati di progetto

Base cartografica IGM 1:25000

INQUADRAMENTO PTCP PROVINCIA DI CASERTA - CAMPO FV A	
TAVOLA	LEGENDA - AREA DI INTERVENTO
Assetto del territorio - Tutela e trasformazione	1. Aree di preminente valore agronomico produttivo
Assetto del territorio - Rete ecologica	D - Aree agricole a campi aperti con funzioni di cuscinetto ecologico
Quadro conoscitivo - Tutela dell'identità culturale	-

INQUADRAMENTO PTCP PROVINCIA DI CASERTA - CAMPO FV B	
TAVOLA	LEGENDA - CAVIDOTTO
Assetto del territorio - Tutela e trasformazione	1. Aree di preminente valore agronomico-produttivo / 4. Aree di tutela dei caratteri ecologici e paesaggistici dei corsi d'acqua di rilievo provinciale
Assetto del territorio - Rete ecologica	D - Aree agricole a campi aperti con funzioni di cuscinetto ecologico / Corridoi di collegamento
Quadro conoscitivo - Tutela dell'identità culturale	Corsi d'acqua iscritti negli elenchi di cui al RD n.1775/1933, e le relative sponde per una fascia di 150 m ciascuna

INQUADRAMENTO PTCP PROVINCIA DI CASERTA - CAMPO FV B	
TAVOLA	LEGENDA AREA DI IMPIANTO
Assetto del territorio - Tutela e trasformazione	A. Area di preminente valore agronomico produttivo
Assetto del territorio - Rete ecologica	D - Aree agricole a campi aperti con funzioni di cuscinetto ecologico
Quadro conoscitivo - Tutela dell'identità culturale	Ambito partizioni agrarie antiche

INQUADRAMENTO PTCP PROVINCIA DI CASERTA - CAMPO FV A	
TAVOLA	LEGENDA - CAVIDOTTO
Assetto del territorio - Tutela e trasformazione	4. Aree di tutela dei caratteri ecologici e paesaggistici dei corsi d'acqua di rilievo provinciale
Assetto del territorio - Rete ecologica	B - Corridoi di collegamento
Quadro conoscitivo - Tutela dell'identità culturale	Corsi d'acqua iscritti negli elenchi di cui al RD n.1775/1933, e le relative sponde per una fascia di 150 m ciascuna / Ambito delle partizioni agrarie antiche