

**LEGENDA**

Corine Land Cover 90 - Regione Campania

- Altri
- aeroporti
- aree a vegetaz. sclerofilla
- aree a vegetaz. boschiva in evoluz.
- aree a vegetazione rada
- aree agroforestali
- aree con preval. di colt. agrarie
- aree estrattive
- aree industriali o commerciali
- aree pascolo natur. alta quota
- aree percorse da incendi (1994-95)
- aree portuali
- aree sportive e ricreative
- aree verdi urbane
- bacini d'acqua
- boschi di conifere
- boschi di latifoglie
- boschi misti
- brughiere e cespuglieti
- cantieri (1995)
- colt. annuali ass. a colt. perman.
- corsi acqua, canali, idrovie
- discariche e depositi di miniere
- frutteti e frutti minori
- lagune
- oliveti
- paludi interne
- prati stabili
- reti stradali e ferroviarie
- rocce nude, falesie, rupi
- seminat. in aree non irrigue
- seminativi in aree irrigue
- sistemi colturali complessi
- tessuto urbano continuo
- tessuto urbano discontinuo
- vigneti

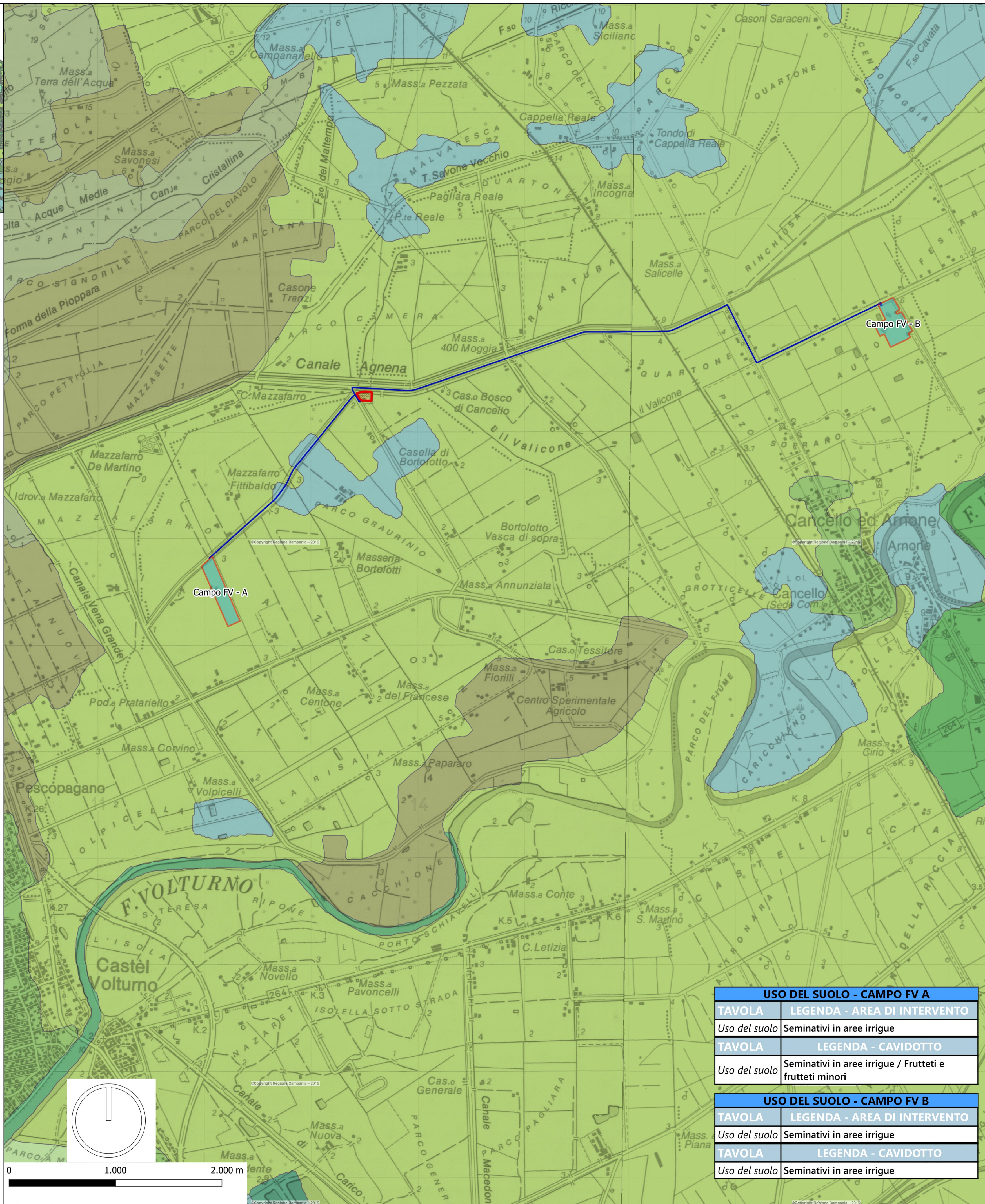

USO DEL SUOLO - CAMPO FV A	
TAVOLA	LEGENDA - AREA DI INTERVENTO
Uso del suolo	Seminativi in aree irrigue
USO DEL SUOLO - CAMPO FV B	
TAVOLA	LEGENDA - AREA DI INTERVENTO
Uso del suolo	Seminativi in aree irrigue
USO DEL SUOLO - CAMPO FV C	
TAVOLA	LEGENDA - CAVIDOTTO
Uso del suolo	Seminativi in aree irrigue

Soggetto Responsabile: **ATON 22 s.r.l.**  
 Via Julius Durst, 6  
 Bressanone (BZ)  
 P. Iva 03072680212  
 Pec: tecno.energy.srl@legalmail.it

**IMPIANTO FV - C\_025027**  
 Progettazione di un impianto agro-fotovoltaico di potenza complessiva di 11.959 KW e di tutte le opere ed infrastrutture connesse, nei comuni di Castel Volturno e Canello ed Arnone.

Titolo **Carta di uso del suolo**

Progettazione: **mari s.r.l.**  
 Il Progettista: **Ing. Samuele Viara**

Ing. E.A. Rossi									
Ing. V. Villano									
Ing. S. Viara									
Ing. S. Viara									
Ing. S. Viara									
Ing. S. Viara									

Doc	C_025027-DEF_T_10	Formato	A1	Scala	1:20000
-----	-------------------	---------	----	-------	---------

Il presente documento è di proprietà esclusiva della Aton 22 s.r.l. non potrà essere duplicato e/o copiato in nessuna delle sue parti. La Aton 22 s.r.l. si riserva il diritto di ogni modifica.

**INQUADRAMENTO TERRITORIALE**

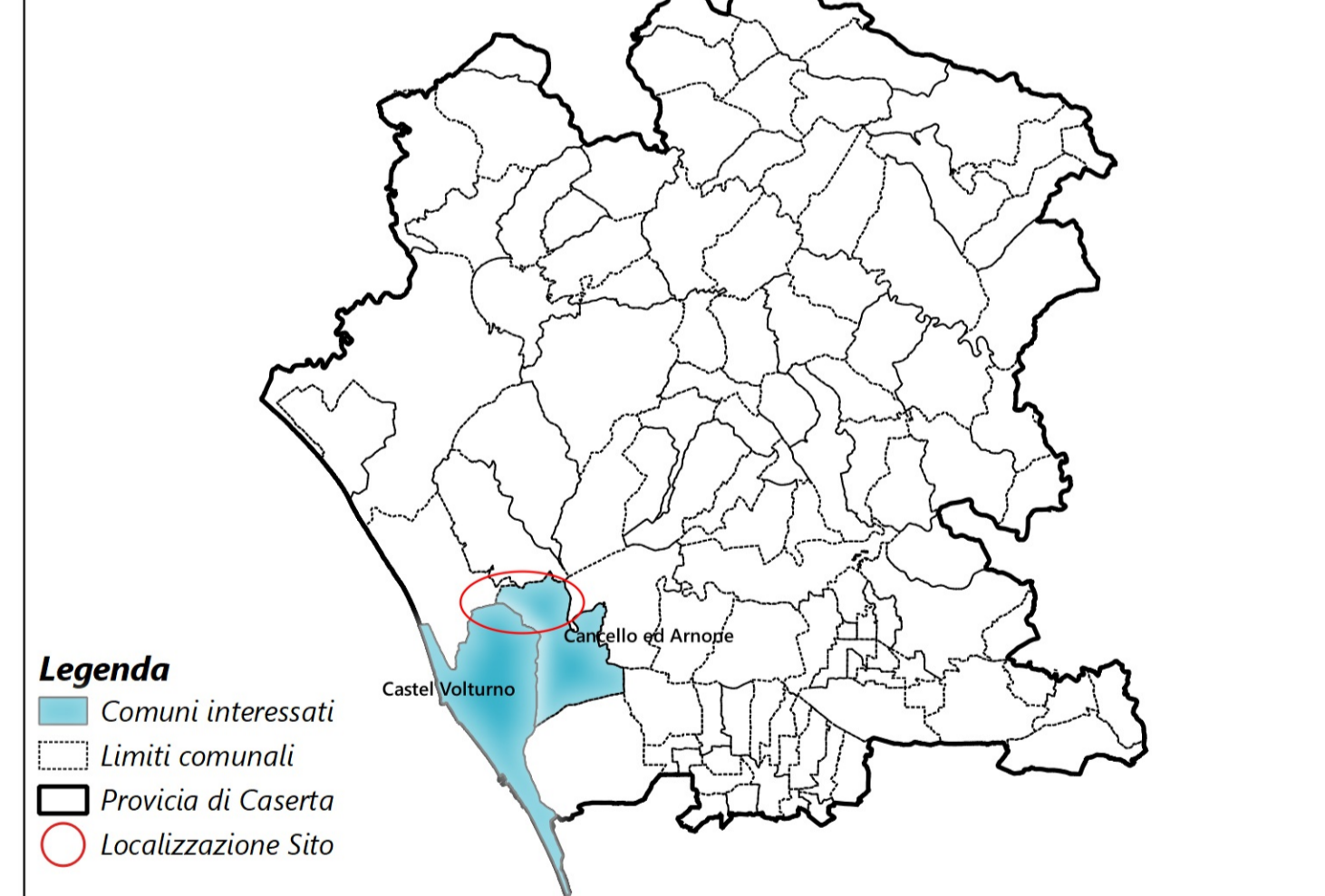

**LEGENDA DELL'IMPIANTO**

- Area di intervento Impianti di progetto
- CP e-distribuzione
- Percorso elettrodotti MT interrati di progetto

Base cartografica IGM 1:25000