

Legenda

- LIMITI AMMINISTRATIVI**
- Confini comunali
 - ACQUEDOTTO MARCIO ESISTENTE
 - ALTERNATIVA A
 - ALTERNATIVA B
 - COLLEGAMENTO CON VIII SIFONE ESISTENTE

Piano di Assetto della Riserva Naturale Regionale del Monte Catillo

- Perimetro della Riserva
- Zona A
- Zona B
- Zona C
- Zona D

Fonte: Regione Lazio, Piano di Assetto della Riserva Naturale Regionale del Monte Catillo è stata istituita con L.R. n. 29 del 6 ottobre 1997 (G.U.R. 10 novembre 1997, n. 21 S.O. n. 2)



PRESIDENZA DEL CONSIGLIO DEI MINISTRI
MESSA IN SICUREZZA DEL SISTEMA
ACQUEDOTTISTICO DEL PESCHIERA PER
L'APPROVVIGIONAMENTO IDRICO
DI ROMA CAPITALE E DELL'AREA METROPOLITANA
IL COMMISSARIO STRAORDINARIO ING. PH.D MASSIMO SESSA
SUB COMMISSARIO ING. MASSIMO PATERNOSTRO

aceq
acqua
 ACEA ATO 2 SPA

IL RESPONSABILE DEL PROCEDIMENTO
 Ing. Ph.D Alessia Delle Site
SUPPORTO AL RESPONSABILE DEL PROCEDIMENTO
 Ing. Ana. Vittoria Genesi
 Sig.ra Claudia Iacobelli
 Ing. Bombarda Paolo

aceq
 Ingegneria e servizi

CONSULENTE
 Ing. Sergio Ermano

ELABORAZIONE
A258PDS ALOO3 0
COD. ATO2 AAM10121
 DATA **MAGGIO 2022** SCALA **1:5.000**

AGG. N.	DATA	NOTE	FIRMA
1			
2			
3			
4			
5			
6			

Sottoprogetto
RADDOPPIO VIII SIFONE – TRATTO CASA VALERIA – USCITA GALLERIA RIPOLI
FASE 1
 (Con il finanziamento dell'Unione europea – Next Generation EU)

TEAM DI PROGETTAZIONE
CAPO PROGETTO
 Ing. Paolo Marretti
ASPECTI AMBITUALI
 Ing. Ph.D Nicoletta Stracquadra

PROGETTO DI FATTIBILITA' TECNICA ED ECONOMICA

ELABORATI GRAFICI RELATIVI ALLE ALTERNATIVE PROGETTUALI ESAMINATE – PIANO DI ASSETTO DELLA RISERVA NATURALE REGIONALE DEL MONTE CATILLO

Hanno collaborato:
 Ing. Francesco Giorgi
 Arch. Antonio Pesere

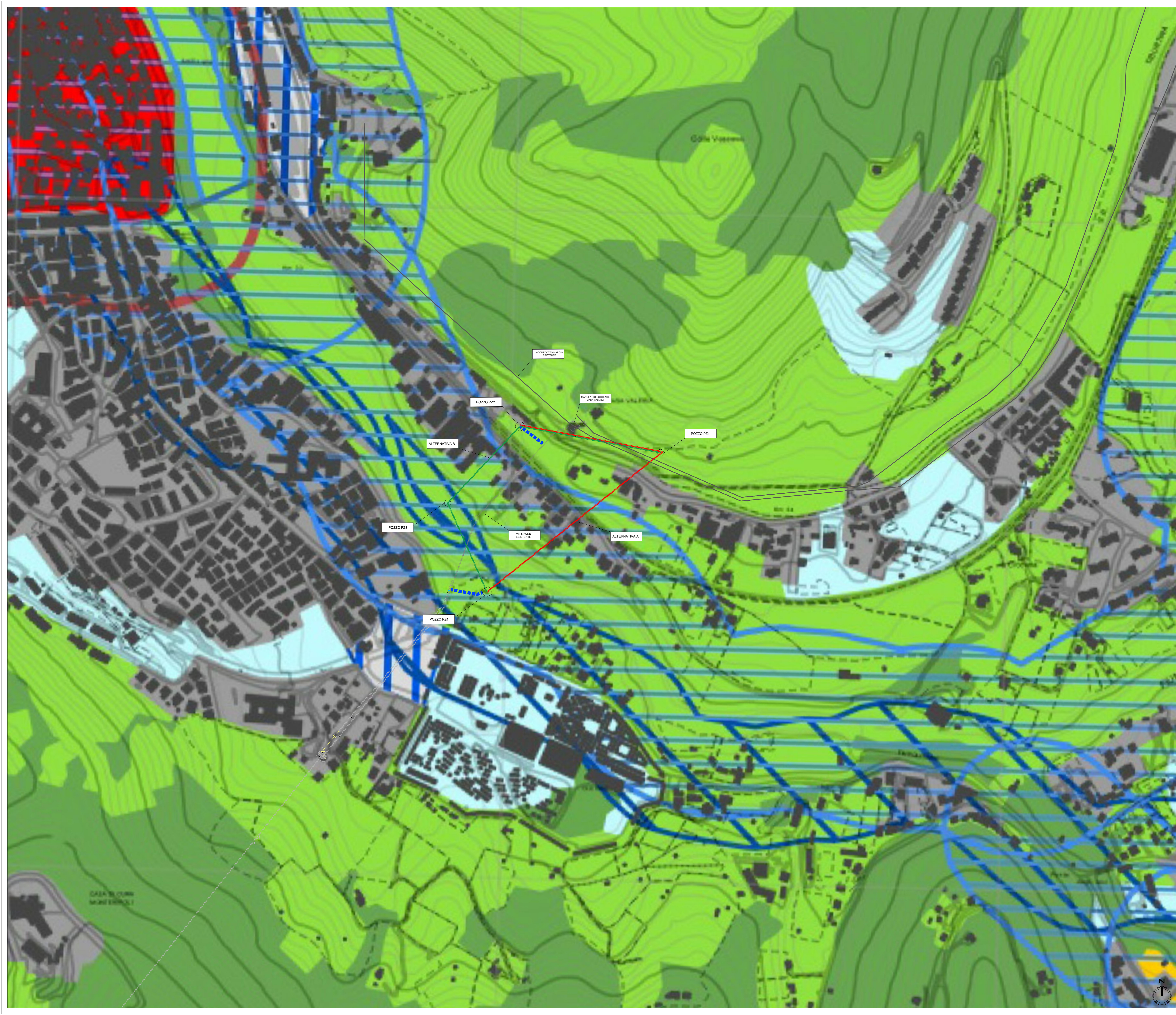

Legenda

- ACQUEDOTTO MARCONI ESISTENTE
- ALTERNATIVA A
- ALTERNATIVA B
- COLLEGAMENTO CON VIII SIFONE ESISTENTE

Sistema del Paesaggio Naturale

- Paesaggio Naturale
- Paesaggio Naturale di Continuità
- Paesaggio Naturale Agrario
- Coste marine, lacuali e corsi d'acqua

Sistema del Paesaggio Agrario

- Paesaggio Agrario di Rilevante Valore
- Paesaggio Agrario di Valore
- Paesaggio Agrario di Continuità

Sistema del Paesaggio Insediativo

- Paesaggio dei Centri e Nuclei Storici con relativa fascia di rispetto
- Parchi/Ville e Giardini Storici
- Paesaggio degli Insediamenti Urbani
- Paesaggio degli Insediamenti in Evoluzione
- Paesaggio dell'Insediamento Storico Diffuso
- Reti, Infrastrutture e Servizi

- Aree di Visuale
- Punti di Visuale
- Percorsi panoramici
- Ambiti di recupero e valorizzazione paesistica
- Piani attuativi con valenza paesistica

Fonte: Regione Lazio, Piano Territoriale Paesistico Regionale (PTPR), approvato con deliberazione n. 5, il 21 aprile 2012, Tavola A - Sistemi ed ambiti del paesaggio (Pag. 275)

PRESIDENZA DEL CONSIGLIO DEI MINISTRI
MESSA IN SICUREZZA DEL SISTEMA
ACQUEDOTTISTICO DEL PESCHIERA PER
L'APPROVVIGIONAMENTO IDRICO
DI ROMA CAPITALE E DELL'AREA METROPOLITANA
IL COMMISSARIO STRAORDINARIO ING. PH.D MASSIMO SESSA
SUB COMMISSARIO ING. MASSIMO PATERNOSTRO

ACEA
ACEA ATO 2 SPA

ACEA
Ingegneria e servizi

ELABORAZIONE: A258PDS ALOO3 0

COD. ATO2 AAM10121

DATA: MAGGIO 2022 | SCALA: 1:2.000

AGG. N.	DATA	NOTE	FIRMA
1			
2			
3			
4			
5			
6			

TEAM DI PROGETTAZIONE
CAPO PROGETTO: Ing. Paolo Marchetti
ASPECTI AMBIENTALI: Ing. Ph.D. Nicoletta Stracquadra

Hanno collaborato:
Ing. Francesca Giorgi
Arch. Antonio Peppè

IL RESPONSABILE DEL PROCEDIMENTO
Ing. Ph.D. Alessia Delle Site

SUPPORTO AL RESPONSABILE DEL PROCEDIMENTO
Dott. Ann. Vittorio Genesi
Sig.ra Claudia Iacobelli
Ing. Bernabe Poggio

CONSULENTE
Ing. Sergio Ercimo

Progetto di sicurezza e ammodernamento dell'approvvigionamento della città metropolitana di Roma
"Messa in sicurezza e ammodernamento del sistema idrico del Peschiera",
L.n.108/2021, ex DL n.77/2021 art. 44 Allegato IV

Sottoprogetto
RADDOPPIO VIII SIFONE – TRATTO CASA VALERIA – USCITA GALLERIA RIPOLI
FASE 1
(Con il finanziamento dell'Unione europea – Next Generation EU)

PROGETTO DI FATTIBILITA' TECNICA ED ECONOMICA

ELABORATI GRAFICI RELATIVI ALLE ALTERNATIVE PROGETTUALI ESAMINATE – PIANO TERRITORIALE PAESISTICO REGIONALE
TAVOLA A