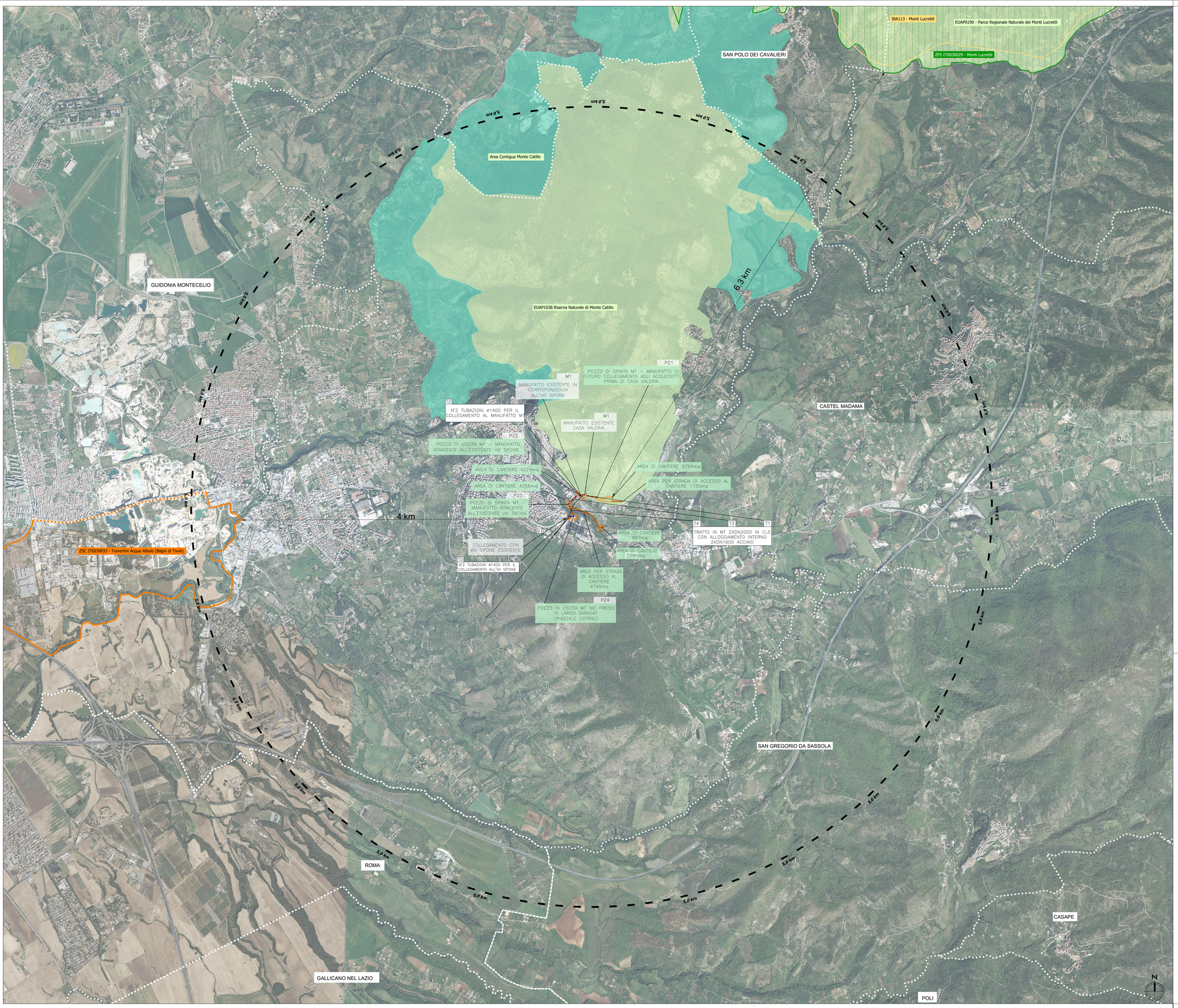

Legenda

LIMITI AMMINISTRATIVI

Confini comunali

OPERE ESISTENTI

VIII Sifone esistente

OPERE DI PROGETTO

NUOVO VIII SIFONE

Tratto in microtunnelling (t1-t3-t4)

Tratto a cielo aperto da pz2 (t2) e pz4 (t5) a connessione viii sifone esistente

AREE DI CANTIERE

Cantieri

Piste di cantiere

Rete Natura 2000

Zone di protezione speciale (ZPS)

Zone speciale di conservazione (ZSC)

Aree Protette

Aree Protette e Parchi Naturali Regionali

Aree contigue della Riserva Naturale di Monte Catillo

Altre aree di interesse conservazionistico

Important Bird Areas (IBA)

Fonti:
Ministero dell'Ambiente e della Tutela del Territorio e del Mare - Geoportale nazionale, shape file
Regione Lazio, Open-data, shape file

PRESIDENZA DEL CONSIGLIO DEI MINISTRI
MESSA IN SICUREZZA DEL SISTEMA ACQUEDOTTISTICO DEL PESCHIERA PER L'APPROVVIGIONAMENTO IDRICO DI ROMA CAPITALE E DELL'AREA METROPOLITANA

IL COMMISSARIO STRAORDINARIO ING. PhD MASSIMO SESSA

SUB COMMISSARIO ING. MASSIMO PATERNOSTRO

ACEA ATO 2 SPA

IL RESPONSABILE DEL PROCEDIMENTO
Ing. PhD Alessia Delle Site
SUPPORTO AL RESPONSABILE DEL PROCEDIMENTO
Dott. Avv. Vittoria Gennari
Sig.ra Claudia Iacobelli
Ing. Barnaba Paglia

CONSULENTE
Ing. Biagio Eramo

ELABORATO
A258SIA D012 1
COD. ATO2 AAM10121

DATA	SCALA
MAGGIO 2022	1:15.000

AGG. N.	DATA	NOTE	FIRMA
1	05/2022	Aggiornamento elaborati UVP	
2			
3			
4			
5			
6			

Progetto di sicurezza e ammodernamento dell'approvvigionamento della città metropolitana di Roma
"Messa in sicurezza e ammodernamento del sistema idrico del Peschiera",
L.n.108/2021, ex DL n.77/2021 art. 44 Allegato IV

CUP: G31B21006920002

Sottoprogetto
RADDOPPIO VIII SIFONE – TRATTO CASA VALERIA – USCITA GALLERIA RIPOLI
FASE 1
(con il finanziamento dell'Unione europea – Next Generation EU)

European Union

PROGETTO DI FATTIBILITA' TECNICA ED ECONOMICA

TEAM DI PROGETTAZIONE

CAPO PROGETTO
Ing. Angelo Marchetti

ASPETTI AMBIENTALI
Ing. PhD Nicoletta Stracqualursi

Hanno collaborato:
Ing. Francesca Giorgi
Arch. Antonio Pasore
Geol. Simone Febo
Geol. Filippo Arsie
Ing. PhD Serena Conserva
Ing. Simone Leoni

Consulenti:
GEOSE srl

STUDIO DI IMPATTO AMBIENTALE

STRUMENTI DI PIANIFICAZIONE E SISTEMA VINCOLISTICO

Carta delle aree naturali protette e altre aree di interesse conservazionistico