Firmato digitalmente da
Pablo Miguel Otin Pintado
CN = Pablo Miguel Otin Pintado
C = IT

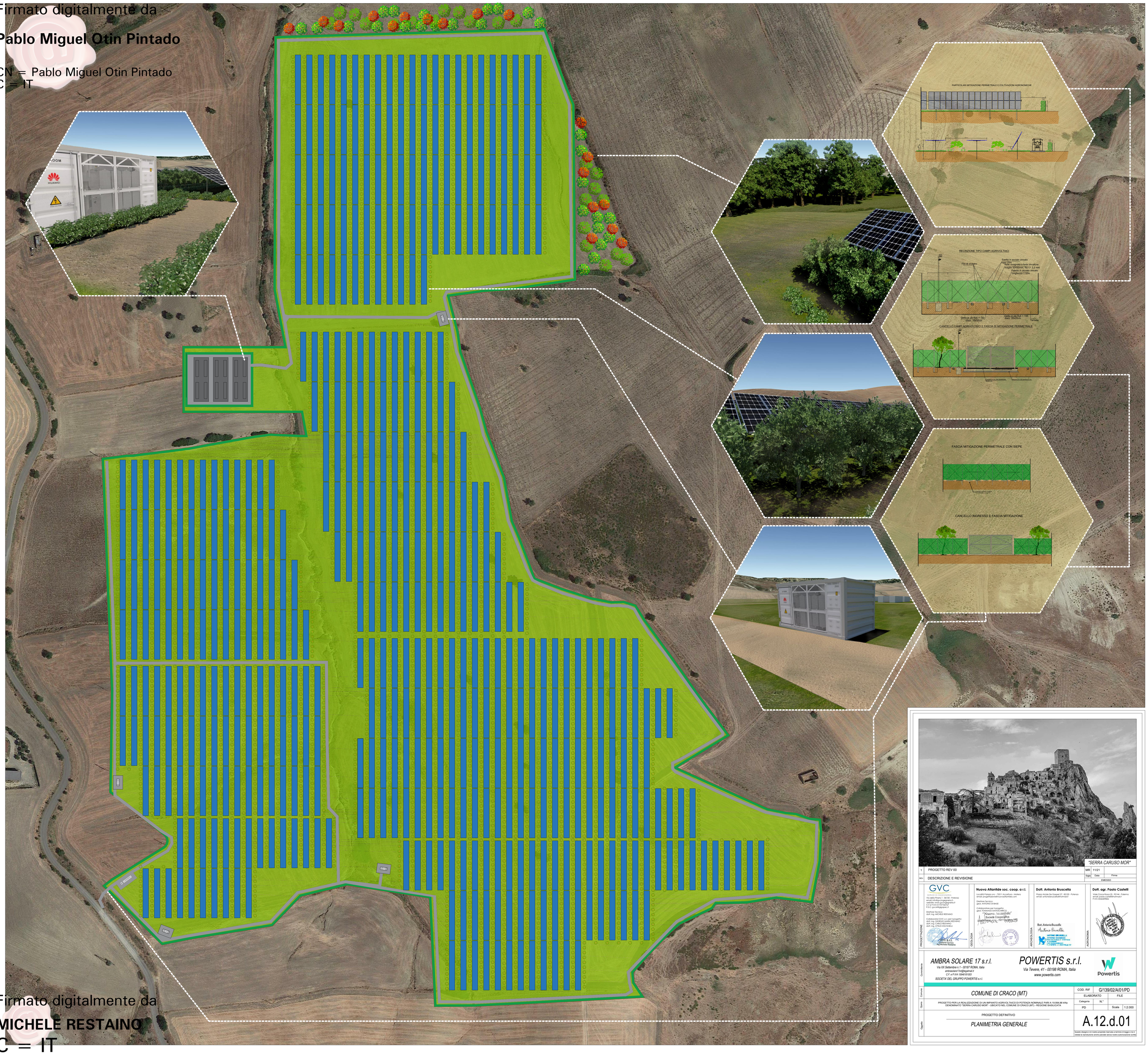

"SERRA CARUSO MOR"

1	PROGETTO REV.00	MR	11/21	
REV.	DESCRIZIONE E REVISIONE	Sigla	Data	Firma
		EMESSO		

PROGETTAZIONE
GVC
GEMINI VIA INGEGNERIA
Via dello Pineto 1 - 85100 - Potenza
email: info@ingegneria.it
website: www.ingegneria.it
P.I. 01 01 01 76 76 4
P.E.C. gvc@ingegneria.it
Direttore Tecnico:
dott. ing. MICHELE RESTAINO
Collaboratori GVC s.r.l. per il progetto:
dott. ing. GIUSEPPE MARIA RESTAINO
dott. ing. CARLO RESTAINO
dott. ing. ATTILIO COUTANELLI
Ordine degli Ingegneri della Provincia di Potenza
n. 1000 - Ing. Michele Restaino

GEOLOGIA
Nuova Atlantide soc. coop. a r.l.
Località Pallazzo snc - 75011 Accettura - Matera
email: progettazione@nuovaatlantide.com
Direttore Tecnico:
geol. ANTONIO DI BASE
Collaboratore per il progetto:
geol. TOMMASO SANTOCHIRICO
"Nuova Atlantide" Società Cooperativa
Matera n. 1001 Accettura (MT)

ARCHEOLOGIA
Dott. Antonio Bruscella
Piazza Alcide De Gasperi 27 - 85100 - Potenza
email: antonio.bruscella@hotmail.it
Dott. Antonio Bruscella
ANTONIO BRUSCELLA
Archeologo - Specialista
Via Cocco Rosso 23 - 90144 - Palermo
tel. 3 38 9 8 8 8 8 8
P.I. 05 4 6 3 0 7 8 3 3 6
Ordine degli Archeologi della Sicilia n. 1 - 1000 - Sez. A

AGRONOMIA
Dott. agr. Paolo Castelli
Viale Cocco Rosso 23 - 90144 - Palermo
email: paolo.castelli@hotmail.it
P. IVA 05462870634
Ordine dei Dottori Agronomi e Dottori Forestali della Provincia di Palermo
n. 1 - 1000 - Sez. A - Dott. Agr. PAOLO CASTELLI

Committente

AMBRA SOLARE 17 s.r.l.
Via XX Settembre n. 1 - 00187 ROMA, Italia
ambrasolare17srl@pigmail.it
C.F. e P.IVA 15946191003
SOCIETA' DEL GRUPPO POWERTIS s.r.l.

POWERTIS s.r.l.
Via Tevere, 41 - 00198 ROMA, Italia
www.powertis.com
Powertis

Comune: COMUNE DI CRACO (MT)

Opera: PROGETTO PER LA REALIZZAZIONE DI UN IMPIANTO AGRIVOLTAICO DI POTENZA NOMINALE PARI A 19.994,88 kWp DENOMINATO "SERRA CARUSO MOR" - UBICATO NEL COMUNE DI CRACO (MT) - REGIONE BASILICATA

Oggetto: PROGETTO DEFINITIVO
PLANIMETRIA GENERALE

COD. Rif.	G/139/02/A/01/PD	
ELABORATO		FILE
Categoria	N.°	
PD	Scala	1:2.000

A.12.d.01

Questo disegno è di nostra proprietà riservata a termine di legge e ne è vietata la riproduzione anche parziale senza nostra autorizzazione scritta

Firmato digitalmente da
MICHELE RESTAINO
C = IT