Firmato digitalmente da
Pablo Miguel Otin Pintado
CN = Pablo Miguel Otin Pintado
C = IT

1:2'000

0 100 200 m

LEGENDA

Terreni del substrato

Argille marnose azzurre o grigio verdi a frattura concoide con fitte intercalazioni sottili di sabbie giallstre (Argille Marnose del Torrente Sauro) Pliocene sup

Terreni di copertura

Coperture di natura limoso argillosa

Direzione e immersione degli strati

Cavidotto di riconsegna

Delimitazione area di impianto

"SERRA CARUSO MOR"

REV.	DESCRIZIONE E REVISIONE	Sigla	Data	Firma
1	PROGETTO REV 00	MR	11/21	

EMESSO

PROGETTAZIONE
GVC
SERVIZI DI INGEGNERIA
Via della Pineta 1 - 85100 - Potenza
email: info@gvcingegneria.it - website: www.gvcingegneria.it
C.F e P.IVA 01737760767
P.E.C.: gvcsrl@pec.eni.it
Direttore Tecnico: dott. ing. MICHELE RESTANO
Collaboratori GVC s.r.l. per il progetto: dott. ing. GIORGIO MARIA RESTANO; dott. ing. CARLO RESTANO; dott. ing. ATTILIO ZOLFANELLI
GVC S.r.l. Direttore Tecnico Ing. Michele Restano

GEOLOGIA
Nuova Atlantide soc. coop. a r.l.
Località Palazzo snc - 75011 Accettura - Matera
email: progettazione@nuovaatlantide.com
Direttore Tecnico: geol. ANTONIO DI BASE
Collaboratore per il progetto: geol. TOMMASO SANTOCHIRICO
"Nuova Atlantide" Società Cooperativa Località Palazzo s.n.c. 75011 ACCETTURA (MT)

ARCHEOLOGIA
Dott. Antonio Bruscella
Piazza Alcide De Gasperi 27 - 85100 - Potenza
email: antoniobruscella@hotmail.it
Dott. Antonio Bruscella
ANTONIO BRUSCELLA NOTIFICATO: DIPLOMATO Istituto Statale d'Arte F. Artifoni V. di Matera Anno conseguimento: 1 - 01/09/1979 - 31/07/1982 (cl. 73)

AGRONOMIA
Dott. agr. Paolo Castelli
Viale Croce Rossa 25 - 90144 - Palermo
email: paolo.castelli@hotmail.it
P.IVA 05465090826
ORDINE DEI DOTTORI AGRONOMI E DEI DOTTORI FORESTALI DI PALERMO Dott. Agr. PAOLO CASTELLI N. 1 Sez. A

Committente
AMBRA SOLARE 17 s.r.l.
Via XX Settembre n.1 - 00187 ROMA, Italia
ambrasolare17srl@pec.it
C.F. e P.IVA 15946181003
SOCIETA' DEL GRUPPO POWERTIS s.r.l.

POWERTIS s.r.l.
Via Tevere, 41 - 00198 ROMA, Italia
www.powertis.com
Powertis

Comune
COMUNE DI CRACO (MT)

Opera
PROGETTO PER LA REALIZZAZIONE DI UN IMPIANTO AGRIVOLTAICO DI POTENZA NOMINALE PARI A 19.994,88 kWp DENOMINATO "SERRA CARUSO MOR" - UBICATO NEL COMUNE DI CRACO (MT) - REGIONE BASILICATA

Oggetto
PROGETTO DEFINITIVO

RELAZIONE GEOLOGICA

Carta Geologica

COD. RIF	G/139/02/A/01/PD
ELABORATO	FILE
Categoria	N.°
PD	Scala ------

A.2.2

Questo disegno è di nostra proprietà riservata e tenuto a termine di legge e ne è vietata la riproduzione anche parziale senza nostra autorizzazione scritta

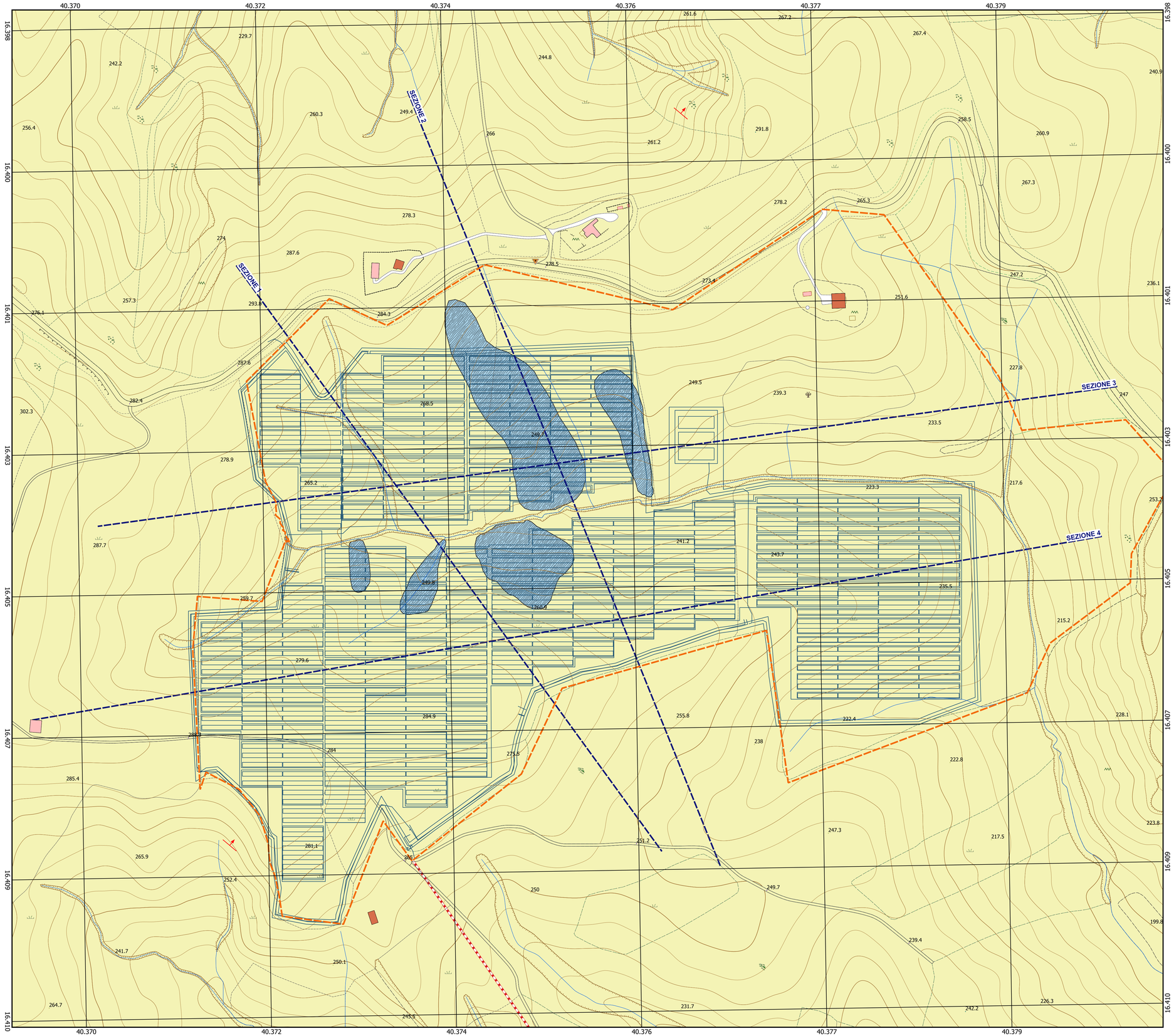

Firmato digitalmente da
ANTONIO DIBIASE
C = IT