



REGIONE
PUGLIA



PROVINCIA
DI FOGGIA



COMUNE
DI CANDELA



COMUNE
DI ASCOLI SATRIANO

Realizzazione di impianto agrivoltaico con produzione agricola e produzione di energia elettrica da fonte rinnovabile fotovoltaica da ubicarsi in località Posta Fissa in agro di Candela (FG) e delle relative opere di connessione alla Stazione elettrica SE Camerelle nel Comune di Ascoli Satriano (FG)

Potenza nominale cc: 30,39 MWp - Potenza in immissione ca: 30,00 MVA

ELABORATO

IMPATTO ARCHEOLOGICO

CARTA RISCHIO ARCHEOLOGICO RELATIVO - DETTAGLIO A

IDENTIFICAZIONE ELABORATO

Livello progetto	Codice Pratica	documento	codice elaborato	n° foglio	n° tot. fogli	Nome file	Data	Scala
PD		D	3.29_10			D_3.29_10_CAN21_TAV_7A_RIS_REL.pdf	12/2021	n.a.

REVISIONI

Rev. n°	Data	Descrizione	Redatto	Verificato	Approvato
00	17/12/2021	1° Emissione	NAPOLITANO	PETRELLI	AMBRON

PROGETTAZIONE:

MATE System Unipersonale srl

Via Papa Pio XII, n.8 70020 Cassano delle Murge (BA)
tel. +39 080 5746758
mail: info@matesystemsrl.it pec: matesystem@pec.it

IMPACT
COOPERATIVA SOCIALE A R. L. ONLUS
Sede legale: Via Annibale De Leo, 5
72019 San Vito dei Normanni (BR)
Cod. fisc. - P. IVA 02425050743

DIRITTI Questo elaborato è di proprietà della Luminora Candela S.r.l. pertanto non può essere riprodotto né integralmente, né in parte senza l'autorizzazione scritta della stessa. Da non utilizzare per scopi diversi da quelli per cui è stato fornito.

PROPONENTE:
LUMINORA CANDELA S.R.L.
Via TEVERE n.°41 00198
ROMA

Il legale rappresentante
Dott. PABLO MIGUEL OTIN PINTADO



0 10 20 km

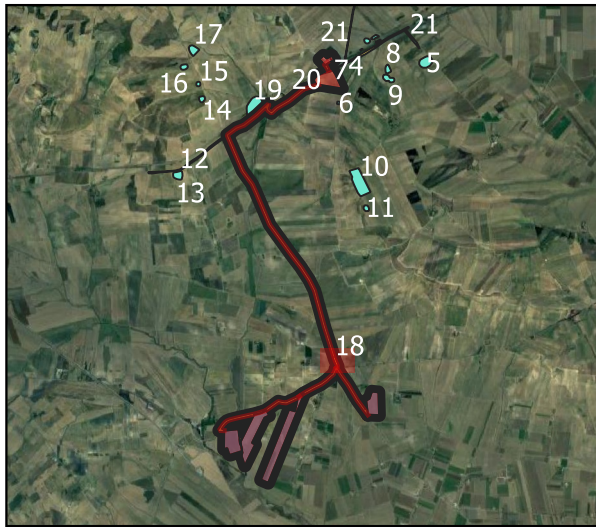

0 2 4 km

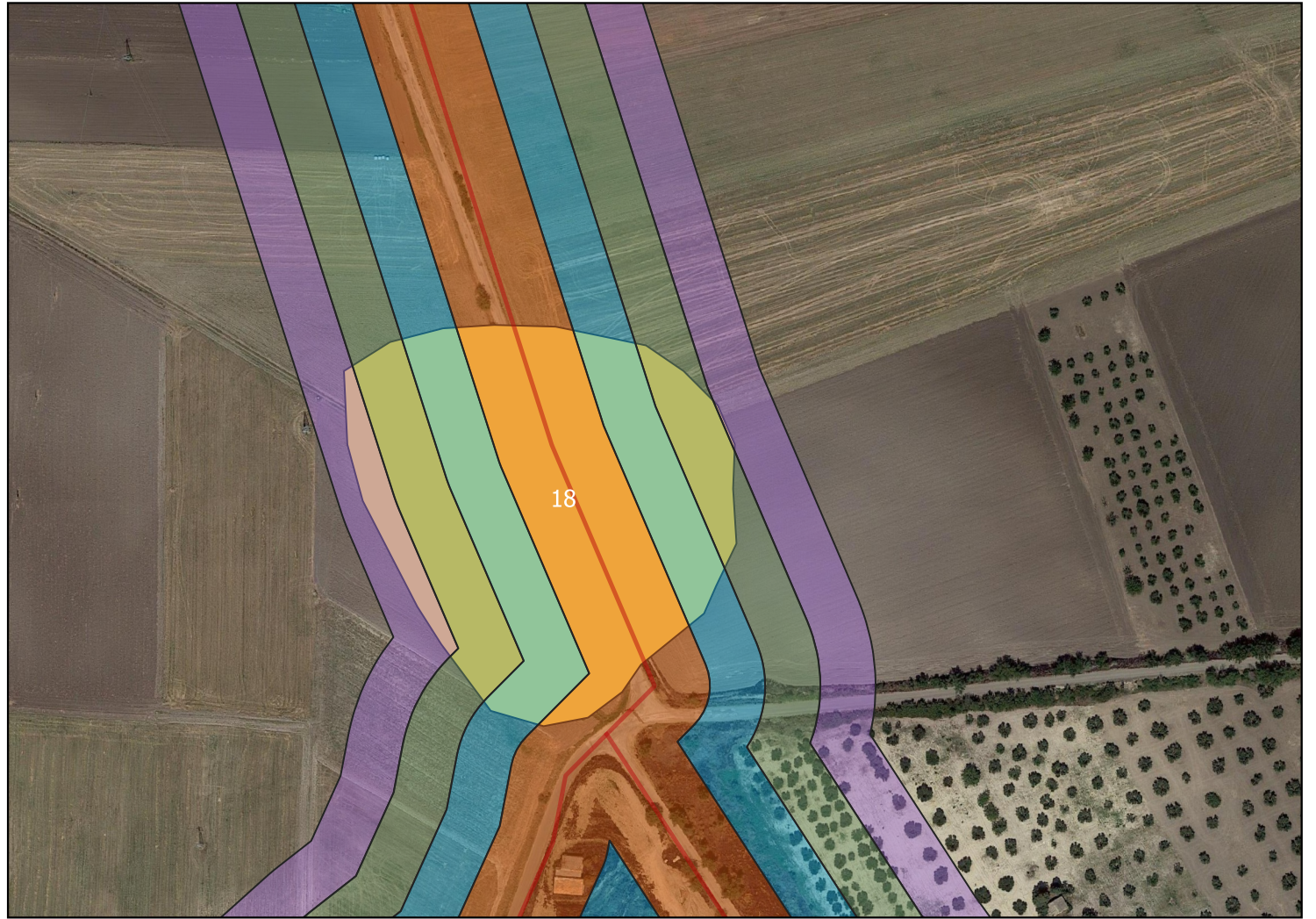

0 75 150 m



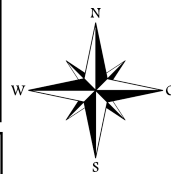

**REALIZZAZIONE DI IMPIANTO DI PRODUZIONE DI ENERGIA ELETTRICA DA FONTE RINNOVABILE FOTOVOLTAICA DA UBICARSI IN AGRO DI CANDELA (FG) E DELLE RELATIVE OPERE DI CONNESSIONE ALLA STAZIONE DI CONNESSIONE ELETTRICA SE CAMERELLE NEL COMUNE DI ASCOLI SATRIANO (FG)
VALUTAZIONE D'IMPATTO ARCHEOLOGICO**





**TAVOLA 7A
Carta del rischio archeologico relativo
Dettaglio**



drawn by
Christian Napolitano

CAN21_SITI_POLIG

-  0 - Rischio Archeologico Assoluto molto basso
-  12 - Rischio Archeologico Assoluto alto
-  CAN21_CAVIDOTTO
-  CAN21_RIS_REL_ALTISSIMO

-  CAN21_RIS_REL_ALTO
-  CAN21_RIS_REL_BASSO
-  CAN21_RIS_REL_MEDIO
-  CAN21_RIS_REL_MOLTO_BASSO