PROFILO LONGITUDINALE IN CONDIZIONE DI ESERCIZIO ALLA QUOTA DI MASSIMA REGOLAZIONE (150,30 m s.l.m.)

CONFRONTO TRA IL LIVELLO IDRICO NELLE CONDIZIONI DI PROGETTO E DI STATO DI FATTO (RILIEVO 2021)
EFFETTI DEL RIGURGITO INDOTTO DALLA PRESENZA DELL'IMPIANTO IN PROGETTO
- PORTATA NATURALE ALLA TRAVERSA 400 mc/s -

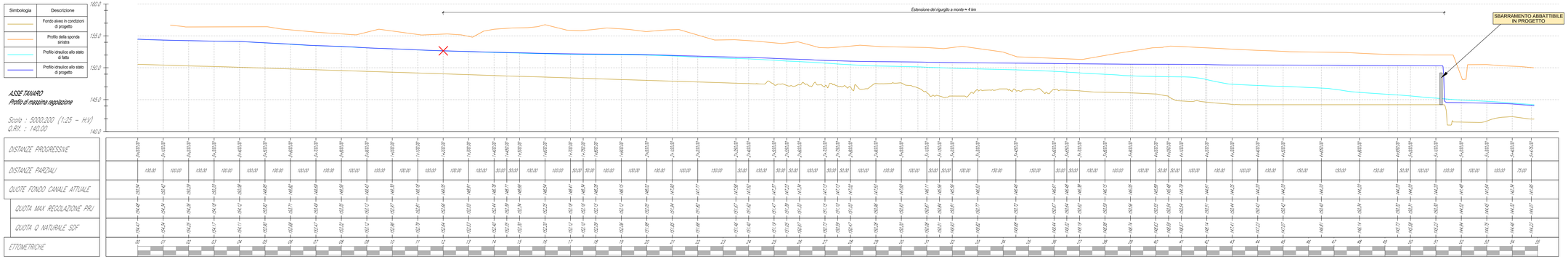

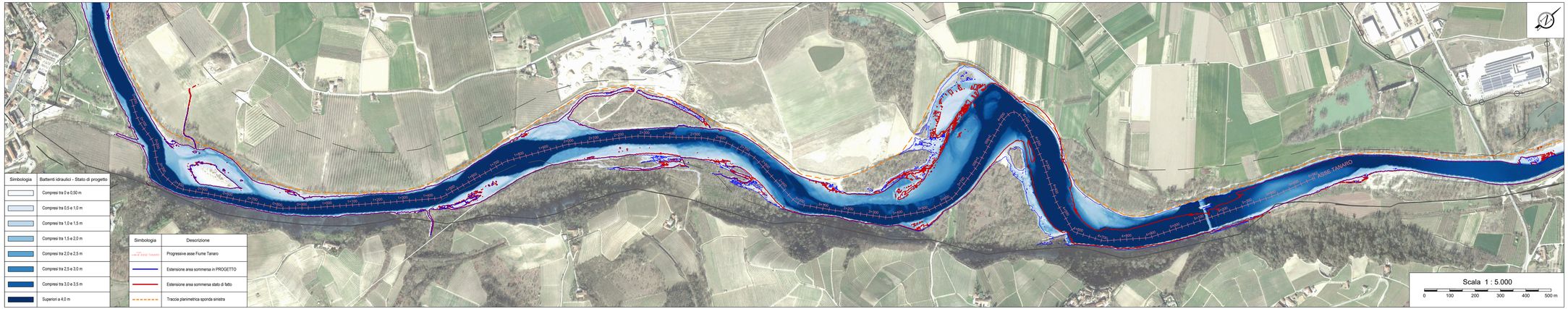

PLANIMETRIA DEI BATTENTI IDRAULICI DELL'AREA INTERESSATA DALL'INVASO IN CONDIZIONE DI ESERCIZIO ALLA QUOTA DI MASSIMA REGOLAZIONE (150,30 m s.l.m.)

CONFRONTO TRA L'ESTENSIONE DELL'AREA SOMMERSA NELLE CONDIZIONI DI PROGETTO E DI STATO DI FATTO (RILIEVO 2021)
- PORTATA NATURALE ALLA TRAVERSA 400 mc/s -
Base carta: ORTOFOTO SATELLITARE 2021

RAPPRESENTAZIONE GRAFICA DELLE FASCE FLUVIALI

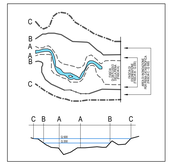

Simbologia	Descrizione delle opere
	LIMITE TRA LA FASCIA A E LA FASCIA B
	LIMITE TRA LA FASCIA B E LA FASCIA C
	LIMITE TRA LA FASCIA B DI PROGETTO E LA FASCIA C
	LIMITE ESTERNO DELLA FASCIA C

(*) La Fascia Fluviale indicata fanno riferimento

Comune di Barbaresco
Provincia di Cuneo
Regione Piemonte

RIPRISTINO DERIVAZIONE IRRIGUA E NUOVO IMPIANTO IDROELETTRICO IN CORPO TRAVERSA SUL FIUME TANARO

D.Lgs. 387/2003 e s.m.i., art. 12 - D.P.G.R. 29.07.2003, n. 10/R e s.m.i. - Valutazione di Impatto Ambientale art.23 D.Lgs.152/2006 e s.m.i.

PROGETTO DEFINITIVO

PROPONENTE

TANARO POWER SPA
Via Vivaio 2 - 12051 ALBA (CN)
Tel +39 0173 441511 - Fax 0173 441104
C.F. - P.IVA 03640270049
tanaropower@pec.egea.it

OGGETTO

2 - ELABORATI GRAFICI

PLANIMETRIA AREE SOMMERSE IN CONDIZIONI DI ESERCIZIO: MASSIMA REGOLAZIONE

TIMBRI E FIRME

STUDIO ROSSO INGEGNERI ASSOCIATI
VIA ROSOLINO PILO N. 11 - 10143 - TORINO
VIA DEI MILLE N. 21 - 09122 - CAGLIARI
TEL.: 0917140177 - 06
studiorosso@legalmail.it
info@sria.it
www.sria.it

Dott. Ing. CHIARA AMORE Ordine degli Ingegneri Provincia di Torino n° 8364 A
dott. ing. Chiara AMORE Ordine degli Ingegneri Provincia di Torino n° 8364 A
Cod. Fisc. MRA CHR 75B55 L219V
dott. ing. Luca MAGNI Ordine degli Ingegneri della Provincia di Torino n° 8323 A
Cod. Fisc. MGN LCA 75C15 L219Z
dott. ing. Fabio AMBROGIO Ordine degli Ingegneri di Torino n° 8323 A
Cod. Fisc. MBR FBA 73M03 B354H
ORDINE DEGLI INGEGNERI DELLA PROVINCIA DI TORINO
dott. ing. FABIO AMBROGIO
N° 8323

CONTROLLO QUALITA'

DESCRIZIONE	EMISSIONE
DATA	MAG2022
COD. LAVORO	S1GSR
TIPOL. LAVORO	D
SETTORE	G
N. ATTIVITA'	02
TIPOL. ELAB.	PL
TIPOL. DOC.	T
ID ELABORATO	07
VERSIONE	0

REDATTO: ing. Gianluca COLOMBO
CONTROLLATO: ing. Luca MAGNI
APPROVATO: ing. Chiara AMORE

SCALA: 1:5.000 - 1:200

ELABORATO
2.7

Dotti riservati ai sensi del D.Lgs. 82/2005 s.m.i. - Riproduzione e consegna a terzi solo con autorizzazione