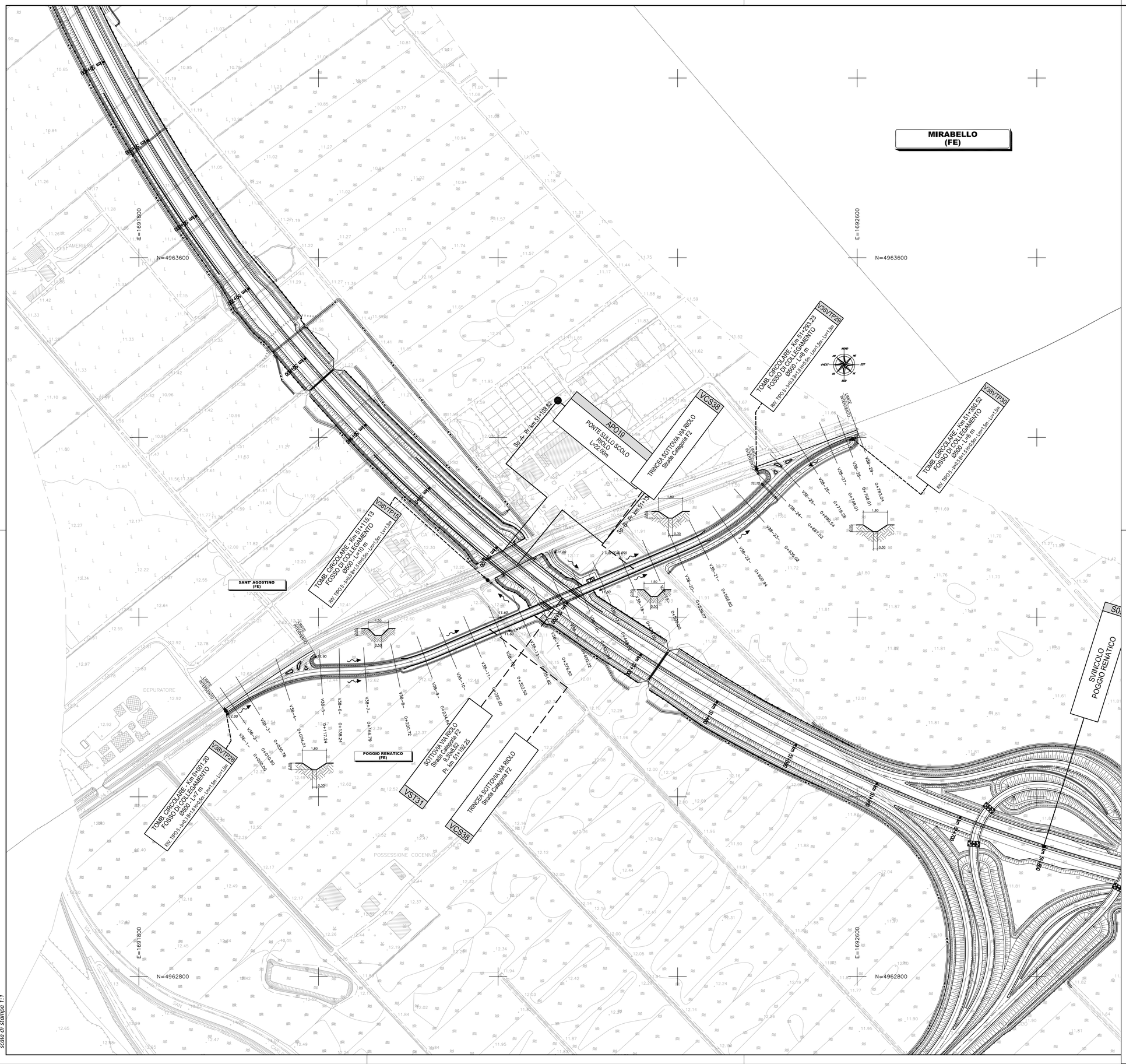

KEY-PLAN

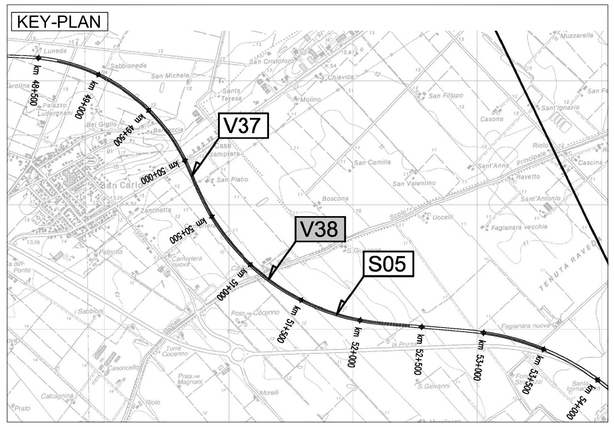

ELABORATI DI RIFERIMENTO

- IDRAULICA PARTICOLARI TIPOLOGICI — 1541_PD_0_V00_VWP00_A_WW_PC_01_A
- PLANIMETRIE DI PROGETTO CON RISOLUZIONE DELLE INTERFERENZE IDRAULICHE — DALLA: 0736_PD_0_A00_0WS00_0_WW_P2_01 ALLA: 0761_PD_0_A00_0WS00_0_WW_P2_26

NOTE

IL CONCEDENTE

Regione Emilia-Romagna

IL CONCESSIONARIO

ARC AUTOSTRADA REGIONALE CISPADANA

AUTOSTRADA REGIONALE CISPADANA

DAL CASELLO DI REGGIOLO-ROLO SULLA A22 AL CASELLO DI FERRARA SUD SULLA A13

CODICE C.U.P. E81B08000060009

PROGETTO DEFINITIVO

ASSE AUTOSTRADALE (COMPRENSIVO DEGLI INTERVENTI LOCALI DI COLLEGAMENTO VIARIO AL SISTEMA AUTOSTRADALE)

PROGETTAZIONE STRADALE

VIABILITA' INTERFERITA

V38 - SOTTOVIA VIA RIOLO

PLANIMETRIA E PARTICOLARI DEL SISTEMA DI SMALTIMENTO ACQUE METEORICHE 1/2

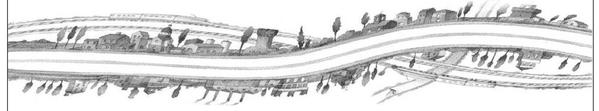

IL PROGETTISTA
Ing. Antonio De Fazio
Albo Ing. Bologna n° 3696

ORDINE INGEGNERI PROV. BOLOGNA
INGEGNERE ANTONIO DE FAZIO
SEZIONE A
SETTORE: CIVILE AMBIENTALE INDUSTRIALE
N° 3696 / A

RESPONSABILE INTEGRAZIONE PRESTAZIONI SPECIALISTICHE
Ing. Emilio Salsi
Albo Ing. Reggio Emilia n° 945

ORDINE DEGLI INGEGNERI PROV. REGGIO EMILIA
INGEGNERE EMILIO SALSI n. 945
REGGIO EMILIA

IL CONCESSIONARIO
Autostrade Regionale Cispadane S.p.A.
IL PRESIDENTE
Graziano Pattuzzi

REV.	DATA	DESCRIZIONE	REDAZIONE	CONTROLLO	APPROVAZIONE
G					
F					
E					
D					
C					
B					
A	17.04.2012	EMISSIONE	LUCARELLI	DE FAZIO	SALSI

IDENTIFICAZIONE ELABORATO

NUM. PROGR.	FASE	LOTTO	GRUPPO	CODICE OPERA MISC.	TIPATO OPERA	AMBITO	TIPO ELABORATO	PROGRESSIVO	REV.
2005	PD	0	V38	VCS38	0	SD	PD	01	A

DATA: MAGGIO 2012

SCALA: 1:2000

scala di stampa 1:1

IL PRESENTE DOCUMENTO NON POTRA' ESSERE COPIATO, RIPRODOTTO O ALTRIMENTI PUBBLICATO, IN TUTTO O IN PARTE, SENZA IL CONSENSO SCRITTO DEL CONCEDENTE. OGNI UTILIZZO NON AUTORIZZATO SARA' PERSEGUITO A NORMA DI LEGGE.
THIS DOCUMENT MAY NOT BE COPIED, REPRODUCED OR PUBLISHED, EITHER IN PART OR IN ITS ENTIRETY, WITHOUT THE WRITTEN PERMISSION OF ARCCOS CONSORTIUM. UNAUTHORIZED USE WILL BE PROSECUTE BY LAW.