

Layout 3

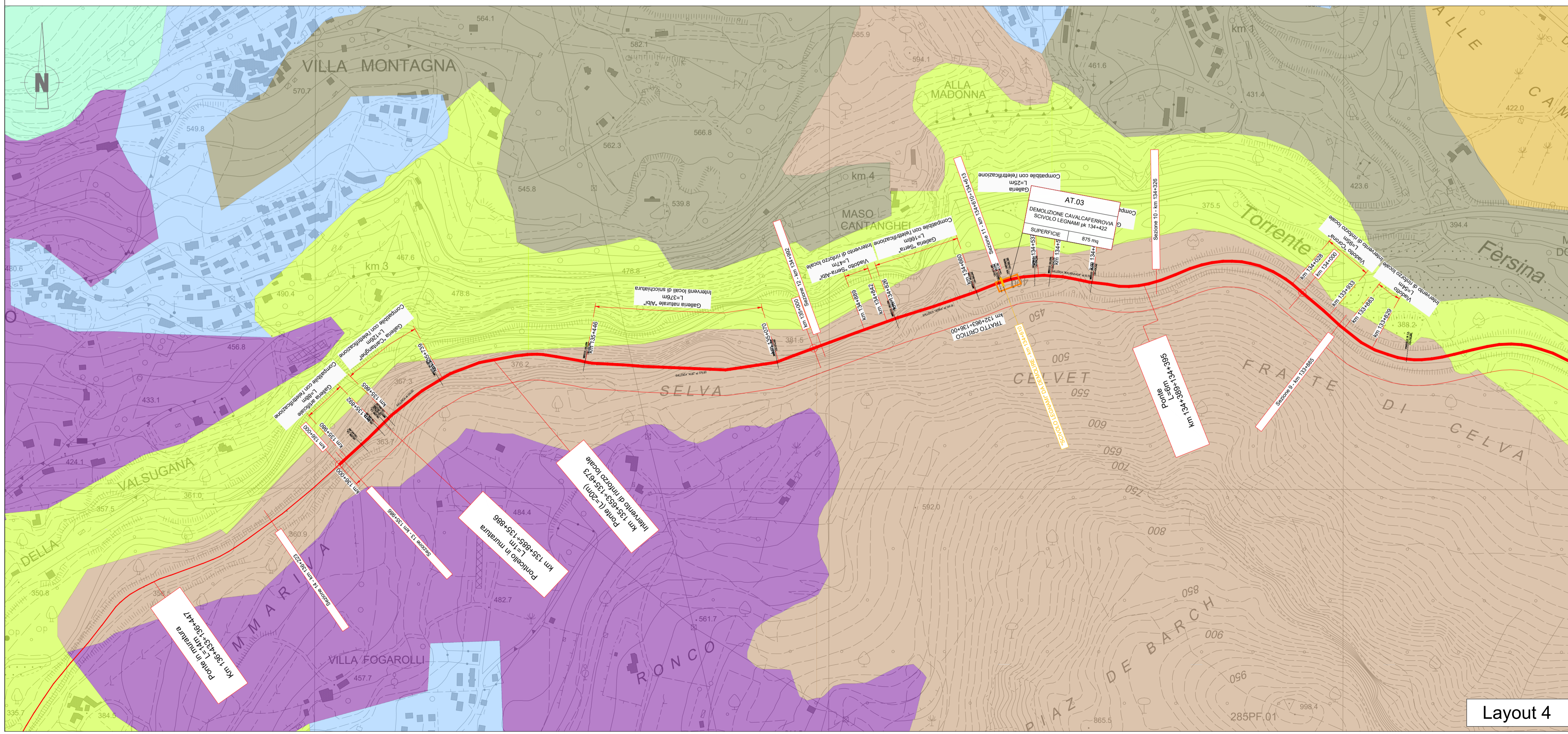

Layout 4

LEGENDA

Linea ferroviaria da elettrificare	Tratto già elettrificato	Confini comunali	CTE di Trento	SSE di Caldonna	SSE di Borgo Valsugana	CB - Cantiere Base	CO - Cantiere Operativo	AT - Area Tecnica	AS - Area di Stoccaggio	AR - Area Tecnica di stazione	Demolizioni
------------------------------------	--------------------------	------------------	---------------	-----------------	------------------------	--------------------	-------------------------	-------------------	-------------------------	-------------------------------	-------------

LEGENDA USO SUOLO

DESCRIZIONE CLASSI USO SUOLO

Aree estrattive	Colture intensive
Aree industriali, commerciali e dei servizi pubblici e privati	Corsi d'acqua, canali e idrovie
Aree prevalentemente occupate da colture agrarie con presenza di spazi naturali importanti	Frutteti
Bacini d'acqua	Sistemi culturali e partecellari complessi
Boschi a prevalenza di faggio	Vegetazione in evoluzione
Boschi a prevalenza di pini montani e cromederrani (pino nero e larici, pino silvestre, pino loricato)	Vigneti
Boschi misti a prevalenza di conifere	Zone residenziali a tessuto continuo
Boschi misti a prevalenza di latifoglie	Zone residenziali a tessuto discontinuo e rado
Boschi misti a prevalenza di latifoglie mesofile e mesotermofite (acero-frassino, carino nero-oriello)	

Fonte: Uso e Copertura del Suolo - CORINE LAND COVER 2018 - IV LIV

KEY-PLAN

COMMITTENTE:

RFI
RETE FERROVIARIA ITALIANA
GRUPPO FERROVIE DELLO STATO ITALIANE

PROGETTAZIONE:

ITALFERR
GRUPPO FERROVIE DELLO STATO ITALIANE

U.O. ARCHITETTURA, AMBIENTE E TERRITORIO
S.O. AMBIENTE

PROGETTO DI FATTIBILITA' TECNICA ED ECONOMICA

ELETRIFICAZIONE TRENTO-BASSANO DEL GRAPPA
LOTTO 1: Tratta Trento-Borgo Valsugana Est

STUDIO DI IMPATTO AMBIENTALE
Carta dell'uso del suolo ad orientamento vegetazionale - tav. 2 di 7

SCALA:
1:5.000

COMMESSA	LOTTO	FASE	ENTE	TIPO DOC.	OPERA/DISCIPLINA	PROGR.	REV.
IT1J	10	R	22	N5	SA0001	009	A

Rev.	Descrizione	Redatto	Data	Verificato	Data	Approvato	Data	Autorizzato Data
A	Emissione esecutiva	F. Taffurini	Aprile 2022	S. Biondi A. Cariglio	Aprile 2022	S. Lo Duca	Aprile 2022	C. Ercolani Agosto 2022

File:IT1J10R22N5SA0001009A

n. Elab.: