

Layout 5

**LEGENDA**

Linea ferroviaria da elettrificare	CTE di Trento	CB - Cantiere Base	AS - Area di Stoccaggio
Tratto già elettrificato	SSE di Caldono	CO - Cantiere Operativo	AR - Area Tecnica di stazione
Confini comunali	SSE di Borgo Valsugana	AT - Area Tecnica	Demolizioni

**LEGENDA ECOSISTEMI E CONNETTIVITA' ECOLOGICA**

<b>ECOSISTEMI</b>	<b>CONNESSIONI ECOLOGICHE</b>
Insediamento urbano e infrastrutture	Macro connessioni faunistiche
Aree ad uso agricolo	Linee di passaggio puntuale
Aree naturali	Corridoi ecologici
Corpi idrici	Linee RoR Fiume Brenta

FONTELABORAZIONI A PARTIRE DA CORINE LAND COVER 2018 - IV LIV. CARTOGRAFIA R4R BRENTA

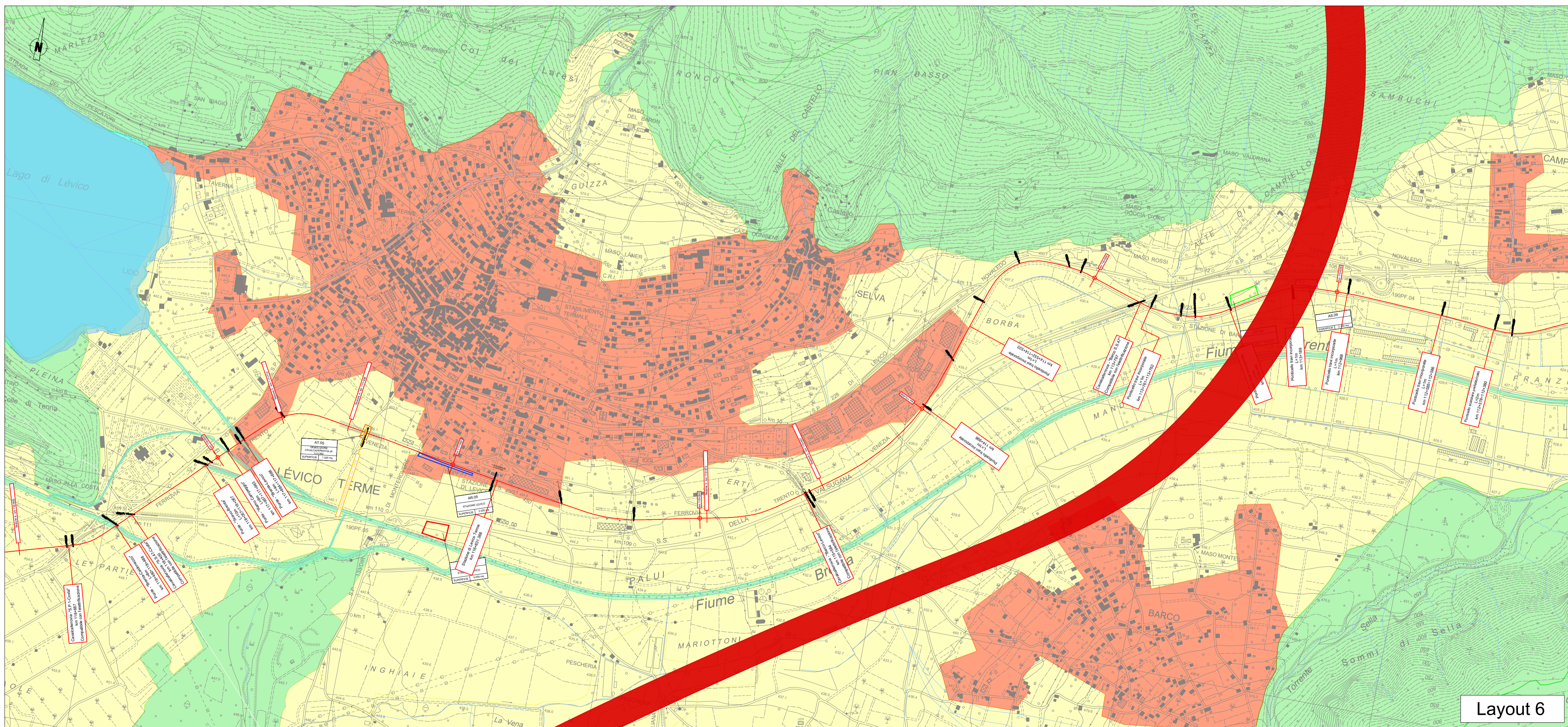
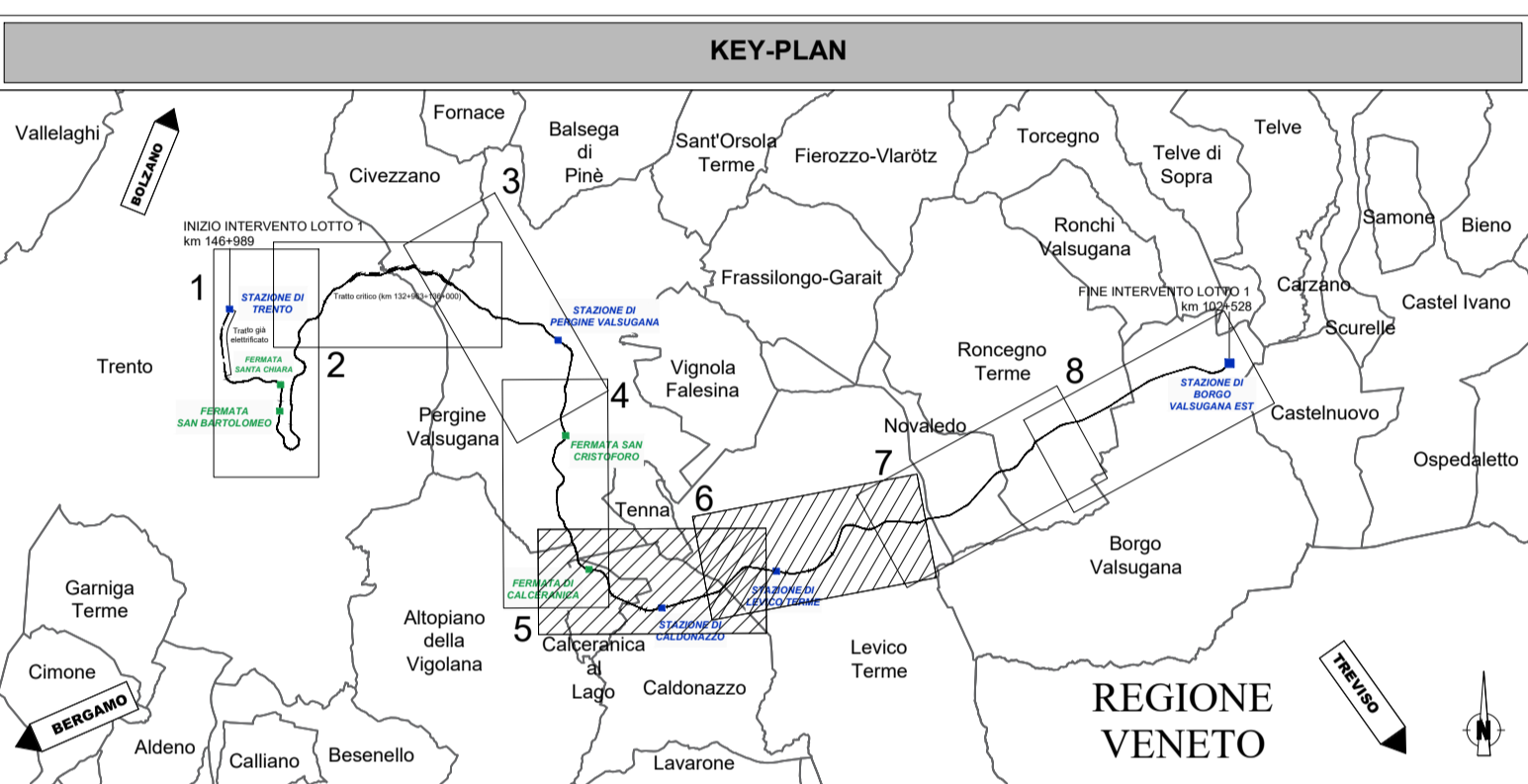

Layout 6

COMMITTENTE: **RFI**  
RETE FERROVIARIA ITALIANA  
GRUPPO FERROVIE DELLO STATO ITALIANE

PROGETTAZIONE: **ITALFERR**  
GRUPPO FERROVIE DELLO STATO ITALIANE

**U.O. ARCHITETTURA, AMBIENTE E TERRITORIO**  
**S.O. AMBIENTE**

**PROGETTO DI FATTIBILITA' TECNICA ED ECONOMICA**

**ELETTRIFICAZIONE TRENTO-BASSANO DEL GRAPPA**  
**LOTTO 1: Tratta Trento-Borgo Valsugana Est**

**STUDIO DI IMPATTO AMBIENTALE**

Carta degli ecosistemi e della connettività ecologica - tav. 3 di 4

SCALA: 1:10.000

COMMESSA	LOTTO	FASE	ENTE	TIPO DOC.	OPERA/DISCIPLINA	PROGR.	REV.
IT1J	10	R	22	N4	SA0001	007	A

Rev.	Descrizione	Redatto	Data	Verificato	Data	Approvato	Data	Autorizzato Data
A	Emissione esecutiva	F. Tassinari	Aprile 2022	G. Tassinari A. Gariboldi	Aprile 2022	S. Lo Presti	Aprile 2022	C. Ercolani Aprile 2022

File:IT1J10R22N4SA0001007A n. Elab.: