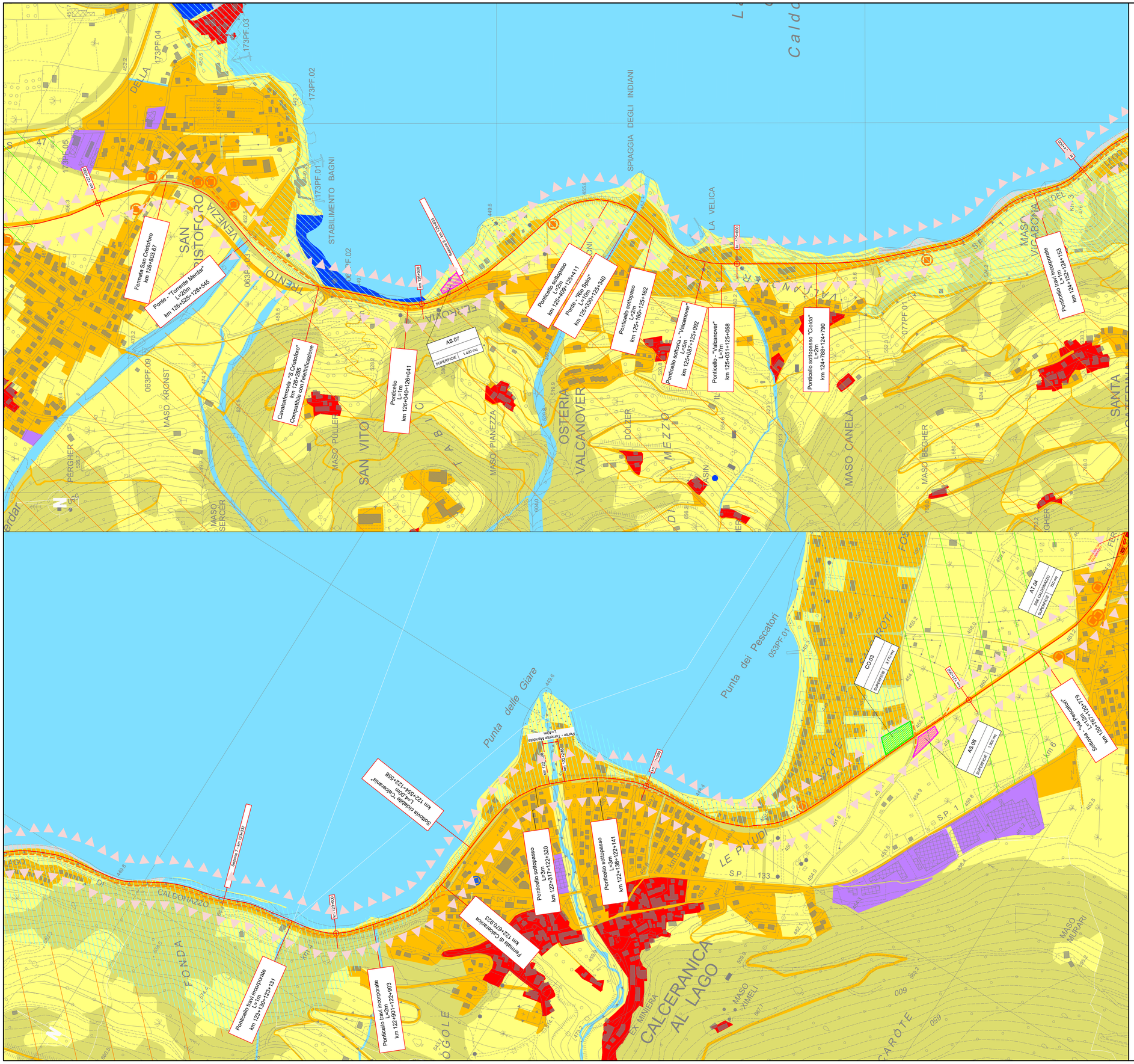

LEGENDA

- Linea ferroviaria da elettrificare
- Tratto già elettrificato
- Confini comunali
- CTE di Trento
- SSE di Caldonazzo
- SSE di Borgo Valsugana
- CB - Cantiere Base
- CO - Cantiere Operativo
- AT - Area Tecnica
- AS - Area di Stoccaggio
- AR - Area Tecnica di stazione
- Demolizioni

LEGENDA CARTA DELLA MORFOLOGIA DEL PAESAGGIO E DELLA VISUALITA'

AMBITI ELEMENTARI DEL PAESAGGIO

- AREE URBANIZZATE RECENTI
- AREE PRODUTTIVE
- AREE RURALI
- CAVE
- DI INTERESSE FORESTALE
- FIUMI, TORRENTI E LAGHI
- INSEDIAMENTI STORICI
- PASCOLI
- RISERVE NATURALI
- ROCCE

SISTEMI COMPLESSI DEL PAESAGGIO

- DI INTERESSE ALPINO
- DI INTERESSE FLUVIALE
- DI INTERESSE EDIFICATO TRADIZIONALE
- DI INTERESSE RURALE

Fonte: WebGis Provincia Trento

ELEMENTI DI PREGIO

- FRONTI DI PARTICOLARE PREGIO
- PAESAGGI DI PARTICOLARE PREGIO

PERCETTORI

- FRONTI DI PERCEZIONE
- PERCETTORI ISOLATI IMPATTATI DALL'OPERA
- ELEMENTI DI PREGIO STORICO ED ARCHEOLOGICO

INTENSITA' DEGLI EFFETTI DELL'OPERA CLASSIFICAZIONE

- Nullo
- Basso
- Medio - Basso
- Medio
- Medio - Alto
- Alto

KEY-PLAN

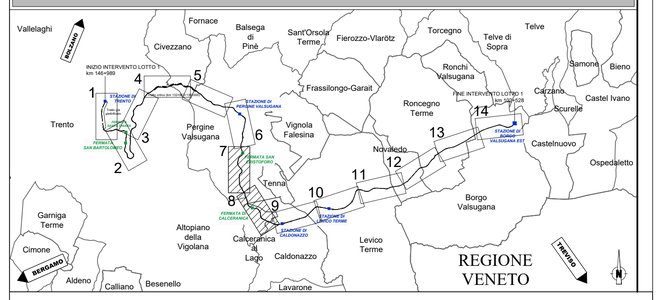

COMMITTENTE:

RFI RETE FERROVIARIA ITALIANA
GRUPPO FERROVIE DELLO STATO ITALIANE

PROGETTAZIONE:

ITALFERR
GRUPPO FERROVIE DELLO STATO ITALIANE

U.O. ARCHITETTURA, AMBIENTE E TERRITORIO
S.O. AMBIENTE

PROGETTO DI FATTIBILITA' TECNICA ED ECONOMICA

ELETTRIFICAZIONE TRENTO-BASSANO DEL GRAPPA
LOTTO 1: Tratta Trento-Borgo Valsugana Est

STUDIO DI IMPATTO AMBIENTALE

Carta della morfologia del paesaggio e della visualità - Tavola 4 di 7

SCALA: 1:5.000

COMMESSA	LOTTO	FASE	ENTE	TIPO DOC.	OPERA/DISCIPLINA	PROGR.	REV.
IT1J	10	R	22	N5	SA0001	018	A

Rev.	Descrizione	Redatto	Data	Verificato	Data	Approvato	Data	Autorizzato Data
A	Emissione esecutiva	F. Tamburini	Aprile 2022	C. Tripodi A. Cantiello	Aprile 2022	S. Lo Presti	Aprile 2022	C. Ercolani Aprile 2022 ITALFERR S.p.A. Dott. Ing. Carlo Ercolani Ordine Agronomi e Agrotecnici Roma, Rieti e Viterbo n. 1000

File:IT1J10R22N5SA0001018A

n. Elab.: