



LEGENDA STRATIGRAFIA

Ø mm	R r	A s	Pz	metri base	LITOLOGIA	Campioni	RP	VT	Prel. % 0 -- 100	S.P.T. S.P.T.	N	ROD % 0 -- 100	prof. m	DESCRIZIONE
1	2	3	4	5	6	7	8	9	10	11	12	13	14	15

ALLEGATO 1:

➤ *Colonne stratigrafiche e foto descrittive dei carotaggi*

- Sondaggi a c.c.
- Piezometri nel Riporto
- Piezometri in 1° Falda
- Piezometri in 2° Falda

- 1) Diametro del foro / Tipo di carotiere
- 2) Rivestimento
- 3) Profondità dell'acqua (rinvenimento e stabilizzazione)
- 4) Piezometri
- 5) Scala metrica con limiti delle battute (>)
- 6) Simbolo litologico
- 7) Campioni (numero, tipo, profondità testa e scarpa)
- 8) Resistenza alla punta (kg/cm²)
- 9) Vane test (kg/cm²)
- 10) Percentuale di prelievo (1-10, 11-20, ..., 91-100 %)
- 11) Prova S.P.T.
- 12) Valore di N_{spt}
- 13) Percentuale R.Q.D. (1-10, 11-20, ..., 91-100 %)
- 14) Profondità della base dello strato (m)
- 15) Descrizione della litologia dello strato

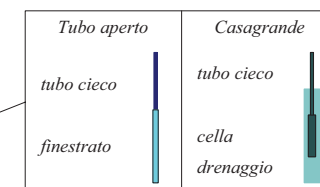

She = Shelby
Den = Denison
Ost = Osterberg
Maz = Mazier
Crp = Craps
nk3 = NK3
Ind = Indisturbato
Dis = Disturbato
SDi = Semi disturbato
SPT = SPT



- Colonne stratigrafiche e foto descrittive dei carotaggi
 - Sondaggi a c.c.

STRATIGRAFIA - S2

SCALA 1 : 33 Pagina 1/1

Riferimento: Autorità Portuale di Venezia	Sondaggio: S2
Località: Area Ex Alumix di Fusina (Venezia)	Quota: 2,0392
Impresa esecutrice: Getea Italia S.r.l.	Data: 23/01/2009
Coordinate: 2304585.0797 5034213.4815	Redattore: Dott. A. Lala
Perforazione: C.C.	

o mm	R v	A r s	Pz	metri batt.	LITOLOGIA	Campioni RP	VT	Prel. % 0 --- 100	S.P.T.		RQD % 0 --- 100	prof m	DESCRIZIONE	
									S.P.T.	N				
				1	1) Dis < 0,10 1,00							0,8	Ghiaie in terreno vegetale brunastro	
				2	2) Dis < 1,00 2,00	1.1	1						0,8	Ghiaie in matrice sabbiosa marroncina
				3	3) Dis < 2,00 2,50	1.5	2.3						2,0	Limi sabbiosi grigio marroncini
				4	4) Dis < 2,50 3,20								2,5	Sabbie marroncine sciolte debolmente limose
				5	5) Dis < 3,20 4,20		1	1.1					3,2	Argille sabbiose color ocra
				6	6) Dis < 4,20 5,00								3,6	Limi color grigiastro
				7									4,5	Argille di colore grigiastro
101				5									5,0	

Il materiale carotato è stato conservato in 1 Cassetta Catalogatrice



Getea Italia S.r.l.

SGS

SGS Italia S.p.A.

STRATIGRAFIA - S5

SCALA 1 : 33 Pagina 1/1

Riferimento: Autorità Portuale di Venezia	Sondaggio: S5
Località: Area Ex Alumix di Fusina (Venezia)	Quota: 2,1100
Impresa esecutrice: Getea Italia S.r.l.	Data: 09/01/2009
Coordinate: 2304758.7875 5033903.6383	Redattore: Dott. A. Lala
Perforazione: C.C.	



Sondaggio S2

o mm	R v	A r	Pz	metri bat.	LITOLOGIA	Campioni	RP	VT	Prel. % 0 --- 100	S.P.T. S.P.T.	RQD % 0 --- 100	prof m	DESCRIZIONE
				1	1) Dis	< 0,20 1,00							Sabbie e ghiaie di colore marroncino
				2	2) Dis	< 1,00 2,00	0,9	0,9					
				3	3) Dis	< 2,00 3,00	0,9	1,9				2,1	Sabbie ben classate e ghiaie di colore verde scuro
				4	4) Dis	< 3,00 4,00	1,8	3,1				3,0	Argille verdastre contenenti ghiaie e terracotte
				5	5) Dis	< 4,00 5,00	1,9	1,2				4,0	Sabbie ben classate verdi con torba
				6								5,0	Limi e torbe verdastre
				7								5,5	Limi Verdastr
				8								6,8	Sabbie limose verdastre
				9								7,2	Sabbie Verdastre

Il materiale carotato è stato conservato in 2 Cassette Catalogatrici



Gesteo Italia S.r.l.

SGS

SGS Italia S.p.A.



Sondaggio S5

STRATIGRAFIA - S6

SCALA 1 : 33 Pagina 1/1

Riferimento: Autorità Portuale di Venezia	Sondaggio: S6
Località: Area Ex Alumix di Fusina (Venezia)	Quota: 2,0467
Impresa esecutrice: Gesteo Italia S.r.l.	Data: 09/01/2009
Coordinate: 2304760.5738 5034062.9847	Redattore: Dott. A. Lala
Perforazione: C.C.	

o mm	R v	A r	Pz	metri bat.	LITOLOGIA	Campioni	RP	VT	Prel. % 0 --- 100	S.P.T.		RQD % 0 --- 100	prof m	DESCRIZIONE
										S.P.T.	N			
					1) Dis	< 0,10 1,00								Sabbie limose e ghiaie di colore grigio scuro
				1	2) Dis	< 1,00 2,00	1	1.3						
				2	3) Dis	< 2,00 3,00	1	3						
				2.3										Limi di colore verdastro
				3	4) Dis	< 3,00 4,00	0.8	2						
				3.5										Livello a torbe di colore bruno scuro
				4	5) Dis	< 4,00 5,00	1.3	1.6						
				5										Limi argillosi di colore verde scuro
				5.5	6) Dis	< 5,50 6,00								Argille verde chiaro con incluse alterazioni di colore ocra
101				6										

Il materiale carotato è stato conservato in 2 Casette Catalogatrici



Geste Italia S.r.l.

SGS

SGS Italia S.p.A.



Sondaggio S6

STRATIGRAFIA - S7

SCALA 1 : 33 Pagina 1/1

Riferimento: Autorità Portuale di Venezia	Sondaggio: S7
Località: Area Ex Alumix di Fusina (Venezia)	Quota:
Impresa esecutrice: Geste Italia S.r.l.	Data: 08/01/2009
Coordinate:	Redattore: Dott. A. Lala
Perforazione: C.C.	

o mm	R v	A r	Pz	metri bat.	LITOLOGIA	Campioni	RP	VT	Prel. % 0 --- 100	S.P.T.		RQD % 0 --- 100	prof m	DESCRIZIONE
										S.P.T.	N			
				1	1) Dis < 0,10 < 1,00									Sabbia e ghiaione
				2	2) Dis < 1,00 < 2,00		1.5	3						
				3	3) Dis < 2,00 < 3,00		1.1	2.2					1.8	Soletta in cemento
				4	4) Dis < 3,00 < 4,00			1	3				2.3	Sabbia e ghiaia colore marroncino
				5	5) Dis < 4,00 < 4,50		2.1	1.9					3.0	Limo sabbioso grigio scuro
				6	6) Dis < 4,50 < 5,00								4.7	Argille sabbiose verdastre
101				5									5.0	

Il materiale carotato è stato conservato in 1 Cassetta Catalogatrice



Getea Italia S.p.A.

SGS

SGS Italia S.p.A.



Sondaggio S7

STRATIGRAFIA - S8

SCALA 1 : 41 Pagina 1/1

Riferimento: Autorità Portuale di Venezia	Sondaggio: S8
Località: Area Ex Alumix di Fusina (Venezia)	Quota: 2.4040
Impresa esecutrice: Getea Italia S.r.l.	Data: 08/01/2009
Coordinate: 2304760.0475 5033997.4675	Redattore: Dott. A. Lala
Perforazione: C.C.	

Pz	LITOLOGIA	Campioni	RP	VT	Prel. % 0 --- 100	S.P.T.		RQD % 0 --- 100	prof m	DESCRIZIONE
						S.P.T.	N			
0.8	1) Dis < 0.10 1.00								0.8	Sabbia poco coerente marroncina contenente ghiaia e raramente terracotta
1.5	2) Dis < 1.00 2.00		1.5	0.9						Sabbia lamosa debolmente argillosa grigio scuro scura ben classata poco coerente contenente a volte frustoli vegetali
2.0	3) Dis < 2.00 3.00		1	0.8						
3.0	4) Dis < 3.00 4.00		1.2	0.9						
4.0	5) Dis < 4.00 5.00		2.1	1					4.0	Limo sabbioso grigigo scuro
5.0				1.2	0.7					
6.0				1.3	0.7					
7.0	6) Dis < 7.00 7.50		0.5	1.1					7.0	Argille sabbiose di colore verdastre
7.5									7.5	Sabbie grigio scure ben classate incoerenti
8.0									8.0	

Il materiale carotato è stato conservato in 2 Casette Catalogatrici



Geste Italia s.r.l

SGS

SGS Italia S.p.A.



Sondaggio S8

STRATIGRAFIA - S9

SCALA 1 : 41 Pagina 1/1

Riferimento: Autorità Portuale di Venezia	Sondaggio: S9
Località: Area Ex Alumix di Fusina (Venezia)	Quota: 1,9716
Impresa esecutrice: Geste Italia S.r.l.	Data: 23/01/2009
Coordinate: 2304811.4170 5034063.7716	Redattore: Dott. Galloni
Perforazione: C.C.	

o mm	R v	A r	Pz	metri bat.	LITOLOGIA	Campioni	RP	VT	Prel. % 0 --- 100	S.P.T.		RQD % 0 --- 100	prof m	DESCRIZIONE
										S.P.T.	N			
					1) Dis	< 0,10 1,00								Riperto costituito da ghiaia con sabbia e argilla, calcinacci, frammenti di assi di legno e calcestruzzo
				1.	2) Dis	< 1,00 2,00	1.4	4						
				2.	3) Dis	< 2,00 3,00	1.4	3.5						
				3.	4) Dis	< 3,00 3,60	1.3	3.2					3.0	Argilla grigio scura con venature nere, frustoli carboniosi - Odore organico
				4.	5) Dis	< 3,60 4,60							3.6	Argilla torbosa bruna - Forte odore organico
				4.	6) Dis	< 4,60 5,00	1.0	1.2					4.6	Argilla grigia compatta - odore organico
101				5.									5.0	

Il materiale carotato è stato conservato in 1 Cassetta Catalogatrice



Getea Italia S.r.l

SGS

SGS Italia S.p.A.



Sondaggio S9

STRATIGRAFIA - S10

SCALA 1 : 41 Pagina 1/1

Riferimento: Autorità Portuale di Venezia	Sondaggio: S10
Località: Area Ex Alumix di Fusina (Venezia)	Quota: 2,1850
Impresa esecutrice: Getea Italia S.r.l.	Data: 09/01/2009
Coordinate: 2304788.8601 5033884.2226	Redattore: Dott.A. Lala
Perforazione: C.C.	

o mm	R v	A r s	Pz	metri bat.	LITOLOGIA	Campioni	RP	VT	Prel. % 0 --- 100	S.P.T.		RQD % 0 --- 100	prof m	DESCRIZIONE
										S.P.T.	N			
					1) Dis < 0,10 1,00									Sabbia e ghiaia marroncina
				1	2) Dis < 1,00 2,00		1.2	3						
				2	3) Dis < 2,00 3,00		1.9	2.4					2.2	Limi sabbiosi con ghiaia grigio scura
				3	4) Dis < 3,00 4,00		1	2					3.0	Limi verde chiaro
				4	5) Dis < 4,00 5,00		1.1	0.9						
				5			0.9	1.2					4.7	Limi e torba colore bruno scuro
				6			0.6	1.2					6.0	Sabbia limosa verde chiaro
				7			1.1	0.9						
101				8									8.0	

Il materiale carotato è stato conservato in 2 Casette Catalogatrici

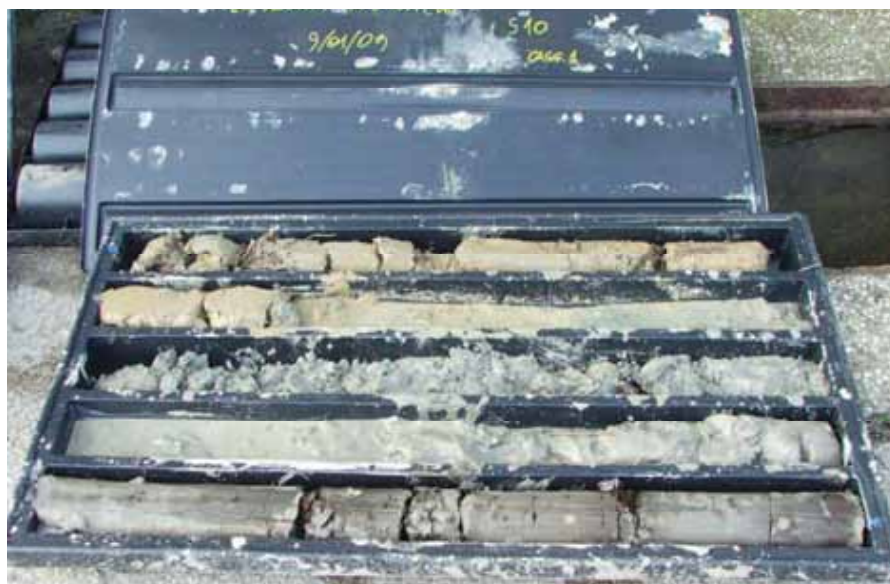

Sondaggio S10



Sondaggio S10

STRATIGRAFIA - S11

SCALA 1 : 41 Pagina 1/1

Riferimento: Autorità Portuale di Venezia	Sondaggio: S11
Località: Area Ex Alumix di Fusina (Venezia)	Quota: 2,1860
Impresa esecutrice: Getea Italia S.r.l.	Data: 23/01/2009
Coordinate: 2304820.5689 5034197.1828	Redattore: Dott.Galloni
Perforazione: C.C.	

o mm	R v	A r	Pz	metri batt.	LITOLOGIA	Campioni	RP	VT	Prel. % 0 --- 100	S.P.T. S.P.T.	N	RQD % 0 --- 100	prof. m	DESCRIZIONE
				1.	1) Dis	< 0,10 1,00								Sabbia con ghiaia colore marrone tendente al grigio, verso il letto, livello sabbioso fra 1 e 1,30 m
				2.	2) Dis	< 1,00 2,00	1.3	3.1						
				3.	3) Dis	< 2,00 3,00	1.2	2.1					2.0	Sabbia grigigia con venatura nere
				4.	4) Dis	< 3,00 4,00	1.1	0.9					3.5	Limo sabbioso grigio
				5.	5) Dis	< 4,00 5,00	0.5	1.2					4.1	Argilla sabbiosa bruna - Forte odore organico
101				5.									5.0	

Il materiale carotato è stato conservato in 1 Cassetta Catalogatrice



Sondaggio S11

STRATIGRAFIA - S12

SCALA 1 : 41 Pagina 1/1

Riferimento: Autorità Portuale di Venezia	Sondaggio: S12
Località: Area Ex Alumix di Fusina (Venezia)	Quota: 2,1111
Impresa esecutrice: Getea Italia S.r.l.	Data: 23/01/2009
Coordinate: 5034076.5412 2304826.9253	Redattore: Dott.Galloni
Perforazione: C.C.	

o mm	R v	A r	Pz	metri batt.	LITOLOGIA	Campioni	RP	VT	Prel. % 0 --- 100	S.F.T. S.P.T.	N	RQD % 0 --- 100	prof. m	DESCRIZIONE
				1	1) Dis	< 0,10 1,00								Riporto ghiaioso sabbioso marrone
				1	2) Dis	< 1,00 2,50	0,9	2,1					1,0	Sabbia sciolta con limo. Resti conchigliari e frustoli vegetali. Colore grigio-nocciola
				2										
				2										
				2	3) Dis	< 2,50 3,00							2,5	Argilla grigia con venature nere. Odore organico
				3	4) Dis	< 3,00 4,00	0,7	0,7					3,0	Argilla con sabbia grigio scuro - resti carboniosi, odore organico
				4	5) Dis	< 4,00 5,00	0,8	0,8					4,0	Argilla torbosa bruna, forte odore organico
101				5									5,0	

Il materiale carotato è stato conservato in 1 Cassetta Catalogatrice



Sondaggio S12

STRATIGRAFIA - S13

SCALA 1 : 41 Pagina 1/1

Riferimento: Autorità Portuale di Venezia	Sondaggio: S13
Località: Area Ex Alumix di Fusina (Venezia)	Quota: 2,2120
Impresa esecutrice: Getea Italia S.r.l.	Data: 09/01/2009
Coordinate: 2304806.0065 5034000.0226	Redattore: Dott.A. Lala
Perforazione: C.C.	

o mm	R v	A r	Pz	metri batt.	LITOLOGIA	Campioni	RP	VT	Prel. % 0 --- 100	S.F.T. S.P.T.	N	RQD % 0 --- 100	prof. m	DESCRIZIONE
				1	1) Dis	< 0,10 1,00								Sabbie e ghiaia di colore marroncino
				1,5	2) Dis	< 1,00 2,00	1,5	2,8						
				2	3) Dis	< 2,00 3,00	1,6	2,1					2,3	Limi e torbe di colore bruno scuro con molti resti lignei
				3	4) Dis	< 3,00 4,00	1,1	1,6						
				4	5) Dis	< 4,00 5,00	1,2	1,2						
				5			1	0,6					5,4	Sabbie ben classate verde chiaro
				6			1,2	1,3						
				7			1,3	1,1						
				8			0,9	0,6					8,0	Limi scarsamente argillosi grigigi rosei
				8,5	6) Dis	< 8,50 9,00							8,8	Argille verdi chiare
101				9									9,0	

Il materiale carotato è stato conservato in 2 Cassette Catalogatrici



Sondaggio S13



Getea Italia s.r.l

SGS

SGS Italia S.p.A.



Sondaggio S13

STRATIGRAFIA - S15

SCALA 1 : 41 Pagina 1/1

Riferimento: Autorità Portuale di Venezia	Sondaggio: S15
Località: Area Ex Alumix di Fusina (Venezia)	Quota: 2,2270
Impresa esecutrice: Getea Italia S.r.l.	Data: 09/01/2009
Coordinate: 2304797.7555 5033848.7190	Redattore: Dott.A. Lala
Perforazione: C.C.	

o mm	R v	A r s	Pz	metri bat.	LITOLOGIA	Campioni	RP	VT	Prel. % 0 --- 100	S.P.T.		RQD % 0 --- 100	prof m	DESCRIZIONE	
										S.P.T.	N				
					1) Dis < 0,10 1,00									Sabbie e ghiaia di colore marroncino	
				1	2) Dis < 1,00 2,00		1.9	1.8							
				2	3) Dis < 2,00 3,00		2.1	1.9					1.9	Sabbie limose di colore grigio scuro	
				3	4) Dis < 3,00 4,00		1.1	0.8					3.2	Limi sabbiosi contenenti torbe di colore grigio scuro	
				4	5) Dis < 4,00 5,00		0.9	0.7							
				5				1.2	1.1						
				6				0.9	1.2						
				6	6) Dis < 6,50 7,00								6.5	Sabbie debolmente limose verdine chiare	
				7									7.0	Argille verdine con alterazioni oca	

Il materiale carotato è stato conservato in 2 Cassette Catalogatrici



Sondaggio S15



Sondaggio S15

STRATIGRAFIA - S17

SCALA 1 : 41 Pagina 1/1

Riferimento: Autorità Portuale di Venezia	Sondaggio: S17
Località: Area Ex Alumix di Fusina (Venezia)	Quota: 2,0477
Impresa esecutrice: Getea Italia S.r.l.	Data: 21/01/2009
Coordinate: 2304855.2218 5034115.9311	Redattore: Dott.A. Lala
Perforazione: C.C.	

o mm	R v	A r	S	Pz	metri batt.	LITOLOGIA	Campioni	RP	VT	Prel. % 0 --- 100	S.P.T. S.P.T.	N	RQD % 0 --- 100	prof. m	DESCRIZIONE
					1		1) Dis < 0,10 1,00								Terreni di riporto limo-argillosi marroncini con brecciolino
					1		2) Dis < 1,00 1,80	0.9	1.7						
					2		3) Dis < 1,80 2,80	0.9	1.2				1.8		Limi argillosi verde chiaro
					3		4) Dis < 2,80 3,80	1.1	0.5				3.0		Livello di torbe color bruno
					4		5) Dis < 3,80 4,80	0.6	0.6				3.5		Limi argillosi verde chiaro
					4								4.6		Argille limose verdastre con alterazioni oca
101					5								5.0		

Il materiale carotato è stato conservato in 1 Cassetta Catalogatrice



Getea Italia S.r.l.

SGS

SGS Italia S.p.A.



Sondaggio S17

STRATIGRAFIA - S19

SCALA 1 : 41 Pagina 1/1

Riferimento: Autorità Portuale di Venezia	Sondaggio: S19
Località: Area Ex Alumix di Fusina (Venezia)	Quota: 2,2455
Impresa esecutrice: Getea Italia S.r.l.	Data: 10/01/2009
Coordinate: 2304845.3092 5033953.7574	Redattore: Dott.A. Lala
Perforazione: C.C.	

o mm	R v	A r	Pz	metri batt.	LITOLOGIA	Campioni	RP	VT	Prel. % 0 --- 100	S.F.T.		RQD % 0 --- 100	prof. m	DESCRIZIONE	
										S.P.T.	N				
				1.	1) Dis	< 0,10 1,00								Ghiaia in una matrice sabbiosa di colore marroncino	
				2.	2) Dis	< 1,00 2,00	1.5	2.9							
				3.	3) Dis	< 2,00 3,00	1.2	3				2.1		Limi sabbiosi con ghiaia e frammenti di terracotta	
												2.5		Sabbie limose grigio scura	
				4.	4) Dis	< 3,00 4,00	1.1	1.2				3.2		Limi con torba di colore grigastro	
				5.	5) Dis	< 4,00 5,00	0.8	0.6							
												5.2		Sabbie debolmente limose grigio verdino	
												5.5		Sabbie incoerenti nerastre	
				6.			0.7	1.4							
				7.			1.2	1.8				7.0		Sabbie incoerenti verdine	
												7.7		Sabbia debolmente argillosa verdina con alterazioni interne di colore ocrea	
101				8.								8.0			

Il materiale carotato è stato conservato in 2 Cassette Catalogatrici



Getea Italia S.r.l.

SGS

SGS Italia S.p.A.



Sondaggio S19



Gefea ITALIA S.r.l.

SGS

SGS Italia S.p.A.



Sondaggio S19

STRATIGRAFIA - S20

SCALA 1 : 41 Pagina 1/1

Riferimento: Autorità Portuale di Venezia	Sondaggio: S20
Località: Area Ex Alumix di Fusina (Venezia)	Quota: 2,3199
Impresa esecutrice: Gefea Italia S.r.l.	Data: 27/01/2009
Coordinate: 2304847.4683 5034012.2848	Redattore: Dott.A. Lala
Perforazione: C.C.	

o mm	R v	A r s	Pz	metri bat.	LITOLOGIA	Campioni	RP	VT	Prel. % 0 --- 100	S.P.T.		RQD % 0 --- 100	prof m	DESCRIZIONE
										S.P.T.	N			
					1) Dis	< 0,10 1,00								Ghiaietto e brecciolino in una matrice limo-sabbiosa marroncina chiara contenenti resti di bivalvi e frammenti di terracotta
				1	2) Dis	< 1,00 2,00	2.1	2.9						
				2	3) Dis	< 2,00 3,00	2.1	3				2.1		Limi argillosi verdastrici contenenti brecciolino e frammenti di terracotta
				3	4) Dis	< 3,00 4,00	0.9	1.2					3.3	Sabbie incoerenti verde scuro con frammenti di bivalvi e gasteropodi
				4	5) Dis	< 4,00 5,00	0.7	0.6					4.1	Limi e torbe verdine molto argillosi
101				5									5.0	

Il materiale carotato è stato conservato in 1 Cassetta Catalogatrice



Geste Italia S.r.l.

SGS

SGS Italia S.p.A.



Sondaggio S20

STRATIGRAFIA - S21

SCALA 1 : 41 Pagina 1/1

Riferimento: Autorità Portuale di Venezia	Sondaggio: S21
Località: Area Ex Alumix di Fusina (Venezia)	Quota: 2.6003
Impresa esecutrice: Geste Italia S.r.l.	Data: 23/01/2009
Coordinate: 2304852.7829 5034030.5068	Redattore: Dott.A. Lala
Perforazione: C.C.	

o mm	R v	A r	Pz	metri bat.	LITOLOGIA	Campioni	RP	VT	Prel. % 0 --- 100	S.P.T.		RQD % 0 --- 100	prof m	DESCRIZIONE
										S.P.T.	N			
				1	1) Dis < 0,10 1,00									Giaietto e brecciolino in una matrice limo-sabbiosa marroncina chiara contenenti resti di bivalvi e frammenti di terracotta
				2	2) Dis < 1,00 2,00		1.1	2						Limi e sabbie nerastre a volte alterati in color ematite contenenti breccie e ghiaiae (odore particolare)
				3	3) Dis < 2,00 3,00		1.1	1.4						Limi sabbioso argillosi contenenti torbe, di colore verdino
				4	4) Dis < 3,00 4,00		0.7	0.9						
				5	5) Dis < 4,00 5,00		0.6	0.8						
101				5									5.0	

Il materiale carotato è stato conservato in 1 Cassetta Catalogatrice



Geste Italia S.r.l.

SGS

SGS Italia S.p.A.

STRATIGRAFIA - S22

SCALA 1 : 41 Pagina 1/1

Riferimento: Autorità Portuale di Venezia	Sondaggio: S22
Località: Area Ex Alumix di Fusina (Venezia)	Quota: 2,3136
Impresa esecutrice: Geste Italia S.r.l.	Data: 23/01/2009
Coordinate: 2304869.6620 5033910.8774	Redattore: Dott. Galloni
Perforazione: C.C.	



Sondaggio S21

o mm	R v	A r s	Pz	metri bat.	LITOLOGIA	Campioni	RP	VT	Prel. % 0 --- 100	S.P.T.		RQD % 0 --- 100	prof m	DESCRIZIONE
										S.P.T.	N			
					1) Dis	< 0,10 1,00								Riperto costituito da terreno misto a detriti, calcinacci e legname, colore variabile da rosso brunastro a nero. Strati di catrame al letto, odore di idrocarburi.
				1	2) Dis	< 1,00 2,00	1	2.9					1.5	
				2	3) Dis	< 2,00 3,00	1.1	1.8						Argilla con ghiaia e detriti di colore da bruno a grigio chiaro
				3	4) Dis	< 3,00 4,00	0.9	0.7						
				4	5) Dis	< 4,00 5,00	0.8	0.9					4.0	Argilla torbosa bruna
101				5									5.0	

Il materiale carotato è stato conservato in 1 Cassetta Catalogatrice



Getea Italia S.r.l.

SGS

SGS Italia S.p.A.



Sondaggio S22

STRATIGRAFIA - S23

SCALA 1 : 41 Pagina 1/1

Riferimento: Autorità Portuale di Venezia	Sondaggio: S23
Località: Area Ex Alumix di Fusina (Venezia)	Quota: 2,3537
Impresa esecutrice: Getea Italia S.r.l.	Data: 23/01/2009
Coordinate: 2304876.4102 5033853.3616	Redattore: Dott. Galloni
Perforazione: C.C.	

o mm	R v	A r s	Pz	metri bat.	LITOLOGIA	Campioni	RP	VT	Prel. % 0 --- 100	S.P.T.		RQD % 0 --- 100	prof m	DESCRIZIONE
										S.P.T.	N			
				1		1) Dis < 0,10 1,00								Riperto sabbioso con ciottoli e noduli di argilla grigia, colore bruno-rossastro
				2		2) Dis < 1,00 2,00	1.1	1.8						
				3		3) Dis < 2,00 3,00	1.1	1.7					2.0	Argilla sabbiosa rimaneggiata a bande grigie nocciola e nere. Presenza di ghiaia fine
				4		4) Dis < 3,00 4,00	0.9	0.8					3.0	Argilla grigia-nocciola con sabbia e resti conchigliari
				5		5) Dis < 4,00 5,00	0.8	0.9					4.4	Argilla torbosa. Odore organico
101				5									5.0	

Il materiale carotato è stato conservato in 1 Cassetta Catalogatrice



Getea Italia S.r.l.

SGS

SGS Italia S.p.A.



Sondaggio S23

STRATIGRAFIA - S24

SCALA 1 : 41 Pagina 1/1

Riferimento: Autorità Portuale di Venezia	Sondaggio: S24
Località: Area Ex Alumix di Fusina (Venezia)	Quota: 2.2037
Impresa esecutrice: Getea Italia S.r.l.	Data: 23/01/2009
Coordinate: 2304895.3462 5033958.1639	Redattore: Dott. A. Lala
Perforazione: C.C.	

o mm	R v	A r s	Pz	metri bat.	LITOLOGIA	Campioni	RP	VT	Prel. % 0 --- 100	S.P.T.		RQD % 0 --- 100	prof m	DESCRIZIONE
										S.P.T.	N			
					1) Dis	< 0,10 1,00								Ghiaia in una matrice sabbiosa marroncina
				1	2) Dis	< 1,00 2,00	2.1	3.1						
				2	3) Dis	< 2,00 3,00	1.1	1.2					1.8	Limi sabbiosi argillosi grigiastri contenenti brecciolino e frammenti di terracotta
				3	4) Dis	< 3,00 4,00	0.8	0.8					2.7	Limi argillosi verde-grigio
				4	5) Dis	< 4,00 5,00	0.9	0.8					4.1	Limi argillosi e torbe
101				5									5.0	

Il materiale carotato è stato conservato in 1 Cassetta Catalogatrice



Getea Italia S.r.l.

SGS

SGS Italia S.p.A.



Sondaggio S24

STRATIGRAFIA - S25

SCALA 1 : 41 Pagina 1/1

Riferimento: Autorità Portuale di Venezia	Sondaggio: S25
Località: Area Ex Alumix di Fusina (Venezia)	Quota: 2,3030
Impresa esecutrice: Getea Italia S.r.l.	Data: 21/01/2009
Coordinate: 2304881.2643 5033870.9126	Redattore: Dott. A. Lala
Perforazione: C.C.	

o mm	R v	A r s	Pz	metri bat.	LITOLOGIA	Campioni	RP	VT	Prel. % 0 --- 100	S.P.T.		RQD % 0 --- 100	prof m	DESCRIZIONE
										S.P.T.	N			
				1	1) Dis < 0,10 1,00									Terreni di riporto costituito da breccie e ghiaia in una matrice sabbiosa di colore marroncino
				2	2) Dis < 1,00 1,80		1.9	3.5						
				3	3) Dis < 1,80 2,80		1.8	2.9				1.8		Ghiaia e breccie in una matrice limosa di colore grigio-verde passante ad una matrice più argillosa
				4	4) Dis < 2,80 3,80		1.5	3.1						
				5	5) Dis < 3,80 4,60		1.1	1.2				3.8		Limi argillosi contenenti resti vegetali
												4.3		Limi e torbe brunastre
101				5								5.0		

Il materiale carotato è stato conservato in 1 Cassetta Catalogatrice



Getea Italia s.r.l.

SGS

SGS Italia S.p.A.

STRATIGRAFIA - S26

SCALA 1 : 41 Pagina 1/1

Riferimento: Autorità Portuale di Venezia	Sondaggio: S26
Località: Area Ex Alumix di Fusina (Venezia)	Quota: 2,0450
Impresa esecutrice: Getea Italia S.r.l.	Data: 23/01/2009
Coordinate: 2304910.5140 5034004.3346	Redattore: Dott. Galloni
Perforazione: C.C.	



Sondaggio S25

o mm	R v	A r	Pz	metri basi	LITOLOGIA	Campioni	RP	VT	Prel. % 0 --- 100	S.P.T.		RQD % 0 --- 100	prof m	DESCRIZIONE
										S.P.T.	N			
					1) Dis < 0,10 1,00									Argilla ghiaiosa sabbiosa con ciottoli, colore rossastro
				1	2) Dis < 1,00 2,00		1,9	3,8					1,0	Ghiaia sabbiosa bruna
				2	3) Dis < 2,00 3,00		2,4	2,9					2,0	Ghiaia sabbiosa nerastra
				3	4) Dis < 3,00 4,00		2,1	1,8					2,9	Argilla sabbiosa grigia
				4	5) Dis < 4,00 5,00		1,0	1,0					3,8	Argilla sabbiosa bruna
				5									4,5	Argilla sabbiosa
101													5,0	

Il materiale carotato è stato conservato in 1 Cassetta Catalogatrice



Getea Italia S.r.l.

SGS

SGS Italia S.p.A.



Sondaggio S26

STRATIGRAFIA - S29

SCALA 1 : 41 Pagina 1/1

Riferimento: Autorità Portuale di Venezia	Sondaggio: S29
Località: Area Ex Alumix di Fusina (Venezia)	Quota: 2,3064
Impresa esecutrice: Getea Italia S.r.l.	Data: 14/01/2009
Coordinate: 2304901.7616 5033901.9938	Redattore: Dott. A. Lala
Perforazione: C.C.	

o mm	R v	A r s	Pz	metri batt.	LITOLOGIA	Campioni	RP	VT	Prel. % 0 --- 100	S.P.T.		RQD % 0 --- 100	prof m	DESCRIZIONE
										S.P.T.	N			
					1) Dis	< 0,10 1,00								Sabbie e ghiaie di riporto. Colore marroncino
				1	2) Dis	< 1,00 2,00	1.9	3.5					1.6	Ghiaia e breccie in una matrice limosa di colore Verdina
				2	3) Dis	< 2,00 3,00	1.8	2.9					3.4	Brecciolino in limi argillosi verdini
				3	4) Dis	< 3,00 4,00	1.5	3.1					3.7	Limi argillosi e torbe con frustoli vegetali (Barena)
				4	5) Dis	< 4,00 5,00	1.1	1.2					4.4	Limi e torbe brunastre (Barena)
				5	6) Dis	< 5,00 6,00	0.5	0.5					5.0	Sabbie limose verdine
				6				0.6	0.5				5.7	Sabbie ben classate verdine, debolmente limose
101				7									7.0	

Il materiale carotato è stato conservato in 1 Cassetta Catalogatrice



Getea Italia S.r.l.

SGS

SGS Italia S.p.A.

STRATIGRAFIA - S31

SCALA 1 : 41 Pagina 1/1

Riferimento: Autorità Portuale di Venezia	Sondaggio: S31
Località: Area Ex Alumix di Fusina (Venezia)	Quota: 2.4160
Impresa esecutrice: Getea Italia S.r.l.	Data: 23/01/2009
Coordinate: 2304925.3532 5033847.4789	Redattore: Dott. Galloni
Perforazione: C.C.	



Sondaggio S29

o mm	R v	A r	Pz s	Pz metri bst.	LITOLOGIA	Campioni	RP	VT	Prel. % 0 --- 100	S.P.T.		RQD % 0 --- 100	prof m	DESCRIZIONE
										S.P.T.	N			
				1		1) Dis < 0,10 1,00								Riporto - ghiaia sabbiosa con ciottoli, colore da bruno a nocciola. Strati da 20 cm compatti al letto
				2		2) Dis < 1,00 2,00	2.0	2.1						
				3		3) Dis < 2,00 3,00	1.8	1.8					2.0	Sabbia compatta con ghiaia, strati compatti con argilla e ghiaia al fondo
				4		4) Dis < 3,00 4,00	1.5	2.2					3.0	Sabbia argillosa grigia cin venature nocciola
				5		5) Dis < 4,00 5,00	0.8	1.1					4.0	Argilla torbosa bruna
101				5									5.0	

Il materiale carotato è stato conservato in 1 Cassetta Catalogatrice



Getea Italia S.r.l.

SGS

SGS Italia S.p.A.



Sondaggio S31

STRATIGRAFIA - S32

SCALA 1 : 41 Pagina 1/1

Riferimento: Autorità Portuale di Venezia	Sondaggio: S32
Località: Area Ex Alumix di Fusina (Venezia)	Quota: 2,1030
Impresa esecutrice: Getea Italia S.r.l.	Data: 23/01/2009
Coordinate: 2304940.9019 5033796.3786	Redattore: Dott. Galloni
Perforazione: C.C.	

o mm	R v	A r s	Pz	metri bat.	LITOLOGIA	Campioni	RP	VT	Prel. % 0 --- 100	S.P.T.		RQD % 0 --- 100	prof m	DESCRIZIONE
										S.P.T.	N			
				1.	1) Dis < 0,10 1,00									Riperto chiaro con sabbia e terreno bruno al tetto, nocciola al letto. Livello sabbioso a 2,80-3,00m
				2.	2) Dis < 1,00 2,00		1.9	3.1						
				3.	3) Dis < 2,00 3,00		2.6	1.8						
				4.	4) Dis < 3,00 4,00		2.3	2.8					3.3	Sabbia argillosa grigia
				5.	5) Dis < 4,60 5,00			1.5	1.1				4.6	Argilla sabbiosa grigio nocciola
101				5.									5.0	

Il materiale carotato è stato conservato in 1 Cassetta Catalogatrice



Getea Italia S.r.l.

SGS

SGS Italia S.p.A.

STRATIGRAFIA - S33

SCALA 1 : 41 Pagina 1/1

Riferimento: Autorità Portuale di Venezia	Sondaggio: S33
Località: Area Ex Alumix di Fusina (Venezia)	Quota: 2.4835
Impresa esecutrice: Getea Italia S.r.l.	Data: 23/01/2009
Coordinate: 2304936.7861 5034145.8576	Redattore: Dott. Galloni
Perforazione: C.C.	



Sondaggio S32

o mm	R v	A r s	Pz	metri batt.	LITOLOGIA	Campioni	RP	VT	Prel. % 0 --- 100	S.P.T.		RQD % 0 --- 100	prof m	DESCRIZIONE
										S.P.T.	N			
				1	1) Dis < 0,10 1,00									Riperto costituito da ghiaia con sabbia presenza di cocci.
				2	2) Dis < 1,00 2,00		1.7	1.9					1.0	Sabbia ghiaiosa con argilla color marrone rossatro
				3	3) Dis < 2,00 3,00		1.5	2.1					2.0	Sabbia argillosa grigia
				4	4) Dis < 3,00 4,00		1	0.9					2.3	Sabbia argillosa bruna
				5	5) Dis < 4,00 5,00		0.7	0.9					3.3	Argilla grigia. Forte odore organico
				6									4.3	Argilla torbosa bruna. forte odore organico
101				5									5.0	

Il materiale carotato è stato conservato in 1 Cassetta Catalogatrice



Geste Italia S.r.l.

SGS

SGS Italia S.p.A.

STRATIGRAFIA - S34

SCALA 1 : 41 Pagina 1/1

Riferimento: Autorità Portuale di Venezia	Sondaggio: S34
Località: Area Ex Alumix di Fusina (Venezia)	Quota: 1,9514
Impresa esecutrice: Geste Italia S.r.l.	Data: 22/01/2009
Coordinate: 2304952.6144 5034041.3266	Redattore: Dott. A. Lala
Perforazione: C.C.	



Sondaggio S33

o mm	R v	A r	Pz	metri bat.	LITOLOGIA	Campioni	RP	VT	Prel. % 0 --- 100	S.P.T.		RQD % 0 --- 100	prof m	DESCRIZIONE
										S.P.T.	N			
				1	1) Dis < 0,10 0,80		1.3	1.4						Limi argillosi di colore marroncino contenenti ghiaietto e resti di laterizi
				2	2) Dis < 0,80 1,80								1.2	Limi di colore grigiastro contenenti ghiaietto
				3	3) Dis < 1,80 2,80		1.4	1.7					2.3	Limi debolmente argillosi colore marroncino con numerosi resti di bivalvi rimaneggiati
				4	4) Dis < 2,80 3,80		1.1	1.2					4.4	Argille verdine contenenti resti di bivalvi
				5	5) Dis < 3,80 4,80		0.9	0.6					4.8	Torbe in limi argillosi color bruno
101				5									5.0	

Il materiale carotato è stato conservato in 1 Cassetta Catalogatrice



Getea Italia s.r.l



SGS Italia S.p.A.



Sondaggio S34

STRATIGRAFIA - S36

SCALA 1 : 41 Pagina 1/1

Riferimento: Autorità Portuale di Venezia	Sondaggio: S36
Località: Area Ex Alumix di Fusina (Venezia)	Quota: 1,6941
Impresa esecutrice: Getea Italia S.r.l.	Data: 22/01/2009
Coordinate: 2304947.4627 5033746.8505	Redattore: Dott. A. Lala
Perforazione: C.C.	

o mm	R v	A r	Pz	metri bat.	LITOLOGIA	Campioni	RP	VT	Prel. % 0 --- 100	S.P.T.		RQD % 0 --- 100	prof m	DESCRIZIONE
										S.P.T.	N			
				1	1) Dis < 0,10 1,00									Ghiaia in una matrice limosa sabbiosa marroncina contenenti resti di conchiglie (bivalvi in maggioranza)
				2	2) Dis < 1,00 2,00		2.1	2.9						
				3	3) Dis < 2,00 3,00		3	2.8				2.1		Sabbie e limi debolmente argillosi di colore verdino contenenti numerosi resti di bivalvi
				4	4) Dis < 3,00 4,00			1.2	1.4					
				5	5) Dis < 4,00 5,00		1.1	1.1				3.8		Limi argillosi verde chiaro con numerosi bivalvi e venature colore ocra
101				5								5.0		

Il materiale carotato è stato conservato in 1 Cassetta Catalogatrice



Geste Italia S.r.l.



SGS Italia S.p.A.

STRATIGRAFIA - S37

SCALA 1 : 41 Pagina 1/1

Riferimento: Autorità Portuale di Venezia	Sondaggio: S37
Località: Area Ex Alumix di Fusina (Venezia)	Quota: 2.7274
Impresa esecutrice: Geste Italia S.r.l.	Data: 23/01/2009
Coordinate: 2304940.6792 5034169.8214	Redattore: Dott. Galloni
Perforazione: C.C.	



Sondaggio S36

o mm	R v	A r s	Pz	metri bat.	LITOLOGIA	Campioni	RP	VT	Prel. % 0 --- 100	S.P.T.		RQD % 0 --- 100	prof m	DESCRIZIONE
										S.P.T.	N			
					1) Dis < 0,10 1,00									Ghiaia sabbiosa con argilla marrone
				1		2) Dis < 1,00 2,00	1.6	2						
				2		3) Dis < 2,00 3,50	1.7	1.5					2.0	Strati di materiale grigio chiaro. alternanza di strati compatti, consistenza gessosa, al letto frantumato e misti ad argilla nocciola e sabbia. A 3,50 m sabbioso con presenza di mattoni pieni.
				3				1.2	1.1					
				4		4) Dis < 3,50 4,40							3.5	Argilla molle sabbiosa con ghiaia colore grigio
				5		5) Dis < 4,40 4,70		1.0	1.0					Torba scura
				6		6) Dis < 4,70 5,00							4.4	Argilla sabbiosa grigia
101				5									4.7	
													5.0	

Il materiale carotato è stato conservato in 1 Cassetta Catalogatrice



Gesteol Italia S.r.l.

SGS

SGS Italia S.p.A.

STRATIGRAFIA - S38

SCALA 1 : 41 Pagina 1/1

Riferimento: Autorità Portuale di Venezia	Sondaggio: S38
Località: Area Ex Alumix di Fusina (Venezia)	Quota: 2.3949
Impresa esecutrice: Gesteol Italia S.r.l.	Data: 23/01/2009
Coordinate: 2304964.8518 5033808.8722	Redattore: Dott. Galloni
Perforazione: C.C.	



Sondaggio S37

o mm	R v	A r s	Pz	metri bat.	LITOLOGIA	Campioni	RP	VT	Prel. % 0 --- 100	S.P.T.		RQD % 0 --- 100	prof m	DESCRIZIONE
										S.P.T.	N			
					1) Dis	< 0,10 1,00								Riperto ghiaioso con livelli argillosi sabbiosi, colore bruno scuro al tetto nocciola chiaro al letto
				1.	2) Dis	< 1,00 2,00	1.9	2.2						
				2.	3) Dis	< 2,00 3,00	1.8	2.1						
				3.	4) Dis	< 3,00 4,00	1.6	2.1						
				4.	5) Dis	< 4,00 4,70	1.8	1.7					4.0	Sabbia argillosa nocciola con venature grigie
				4.	6) Dis	< 4,70 5,00							4.7	Argilla molle torbosa grigio-bruna
101				5.									5.0	

Il materiale carotato è stato conservato in 1 Cassetta Catalogatrice



Getea Italia S.r.l.

SGS

SGS Italia S.p.A.



Sondaggio S38

STRATIGRAFIA - S39

SCALA 1 : 41 Pagina 1/1

Riferimento: Autorità Portuale di Venezia	Sondaggio: S39
Località: Area Ex Alumix di Fusina (Venezia)	Quota: 2,0163
Impresa esecutrice: Getea Italia S.r.l.	Data: 24/01/2009
Coordinate: 2304969.1523 5033997.5348	Redattore: Dott. A. Lala
Perforazione: C.C.	

o mm	R v	A r s	Pz	metri batt.	LITOLOGIA	Campioni	RP	VT	Prel. % 0 --- 100	S.P.T.		RQD % 0 --- 100	prof m	DESCRIZIONE
										S.P.T.	N			
				1		1) Dis < 0,10 1,00								Ghiaia in matrice sabbiosa marroncina con resti di una soletta di calcestruzzo (tondini in ferro) nella parte iniziale
				2		2) Dis < 1,00 2,00	1.5	2.1						
				3		3) Dis < 2,00 3,00	1.4	2.1					2.0	Sabbie limose verdine
				4		4) Dis < 3,00 4,00	1	1.4					3.1	Sabbie debolmente limose incoerenti di colore verdino
				5		5) Dis < 4,00 5,00	0.8	1.1					3.7	Limi argillosi verdini
													4.5	Limi argillosi bruni e torbe brunastre
101				5									5.0	

Il materiale carotato è stato conservato in 1 Cassetta Catalogatrice



Getea Italia S.r.l.

SGS

SGS Italia S.p.A.



Sondaggio S39

STRATIGRAFIA - S41

SCALA 1 : 41 Pagina 1/1

Riferimento: Autorità Portuale di Venezia	Sondaggio: S41
Località: Area Ex Alumix di Fusina (Venezia)	Quota: 2,0809
Impresa esecutrice: Getea Italia S.r.l.	Data: 23/01/2009
Coordinate: 2304877.8285 5033802.7438	Redattore: Dott. A. Lala
Perforazione: C.C.	

o mm	R v	A r s	Pz	metri bat.	LITOLOGIA	Campioni	RP	VT	Prel. % 0 --- 100	S.P.T.		RQD % 0 --- 100	prof m	DESCRIZIONE
										S.P.T.	N			
				1		1) Dis < 0,10 1,00								Ghiaie in matrice sabbiosa marroncina
				2		2) Dis < 1,00 2,00	1.2	2.1						
				3		3) Dis < 2,00 3,00	1.2	1.9					2,1	Sabbie limose marroncine contenenti ghiaia e frammenti di terracotta
				4		4) Dis < 3,00 4,00	1.0	1.2						
				5		5) Dis < 4,00 4,60	0.9	1.0					4,1	Limi argillosi grigiastri
													4,6	Sabbia marroncina con venature ocra
101				5									5,0	

Il materiale carotato è stato conservato in 1 Cassetta Catalogatrice



Getea Italia S.r.l.

SGS

SGS Italia S.p.A.



Sondaggio S41

STRATIGRAFIA - S43

SCALA 1 : 41 Pagina 1/1

Riferimento: Autorità Portuale di Venezia	Sondaggio: S43
Località: Area Ex Alumix di Fusina (Venezia)	Quota: 2,2818
Impresa esecutrice: Getea Italia S.r.l.	Data: 22/01/2009
Coordinate: 2304993.5204 5033782.7185	Redattore: Dott. Galloni
Perforazione: C.C.	

o mm	R v	A r s	Pz	metri bat.	LITOLOGIA	Campioni	RP	VT	Prel. % 0 --- 100	S.P.T.		RQD % 0 --- 100	prof m	DESCRIZIONE
										S.P.T.	N			
					1) Dis	< 0,10 1,00								Riperto costituito da ghiaia con sabbia e terra color bruno
				1.	2) Dis	< 1,00 2,00	1.4	2.1						
				2.	3) Dis	< 2,00 3,00	1.6	1.9						
				3.	4) Dis	< 3,00 4,00	0.7	1.2					3.0	Argilla limosa grigia, resti conchigliari
				4.	5) Dis	< 4,00 4,80	0.9	0.9					4.0	Argilla nocciola, resti conchigliari
				5.	6) Dis	< 4,80 5,00							4.8	Argilla torbosa, resti conchigliari, odore organico
101				5									5.0	

Il materiale carotato è stato conservato in 1 Cassetta Catalogatrice



Getea Italia S.r.l.

SGS

SGS Italia S.p.A.



Sondaggio S43

STRATIGRAFIA - S44

SCALA 1 : 41 Pagina 1/1

Riferimento: Autorità Portuale di Venezia	Sondaggio: S44
Località: Area Ex Alumix di Fusina (Venezia)	Quota: 2.6896
Impresa esecutrice: Getea Italia S.r.l.	Data: 21/01/2009
Coordinate: 5034153.6711 2304993.3971	Redattore: Dott. A. Lala
Perforazione: C.C.	

o mm	R v	A r s	Pz	metri bat.	LITOLOGIA	Campioni	RP	VT	Prel. % 0 --- 100	S.P.T.		RQD % 0 --- 100	prof m	DESCRIZIONE
										S.P.T.	N			
				1		1) Dis < 0,10 1,00							0.8	Limi argillosi contenenti brecciolino riportato di colore marroncino
				2		2) Dis < 1,00 1,80	1.1	1.3					1.3	Sabbie limose grigiastre
				3		3) Dis < 1,80 2,80	0.9	0.9					2.2	Limi debolmente argillosi di colore marroncino
				4		4) Dis < 2,80 3,80	0.8	0.9					4.4	Limi sabbiosi debolmente argillosi di colore grigio verdastro
				5		5) Dis < 3,80 4,60	0.8	0.8					5.0	Limi argillosi e torbe (brune)

Il materiale carotato è stato conservato in 1 Cassetta Catalogatrice



Geste Italia s.r.l.

SGS

SGS Italia S.p.A.



Sondaggio S44

STRATIGRAFIA - S45

SCALA 1 : 41 Pagina 1/1

Riferimento: Autorità Portuale di Venezia	Sondaggio: S45
Località: Area Ex Alumix di Fusina (Venezia)	Quota: 2.6667
Impresa esecutrice: Geste Italia S.r.l.	Data: 24/01/2009
Coordinate: 2304996.3435 5034139.1953	Redattore: Dott. Galloni
Perforazione: C.C.	

o mm	R v	A r	s Pz	metri bat.	LITOLOGIA	Campioni RP	VT	Prel. % 0 --- 100	S.P.T.		RQD % 0 --- 100	prof m	DESCRIZIONE
									S.P.T.	N			
				1	1) Dis < 0,10 1,00								Sabbia con ghiaia e ciottoli
				1.5	2) Dis < 1,00 2,00	1.5	1.5					1.5	Argilla bruna con fasce nere con resti conchigliari
				2.0	3) Dis < 2,00 3,00	0.8	1					2.0	Argilla grigia con sabbia. Resti conchigliari, localmente più scura
				3.0	4) Dis < 3,00 4,00	0.8	0.9						
				4.0	5) Dis < 4,00 5,00	0.9	0.8					4.0	Argilla torbosa bruna - Odore organico
101				5								5.0	

Il materiale carotato è stato conservato in 1 Cassetta Catalogatrice



Getea Italia S.r.l.

SGS

SGS Italia S.p.A.



Sondaggio S45

STRATIGRAFIA - S47

SCALA 1 : 41 Pagina 1/1

Riferimento: Autorità Portuale di Venezia	Sondaggio: S47
Località: Area Ex Alumix di Fusina (Venezia)	Quota: 2,0850
Impresa esecutrice: Getea Italia S.r.l.	Data: 24/01/2009
Coordinate: 2304996.3119 5034063.1194	Redattore: Dott. Galloni
Perforazione: C.C.	

o mm	R v	A r s	Pz	metri batt.	LITOLOGIA	Campioni	RP	VT	Prel. % 0 --- 100	S.P.T.		RQD % 0 --- 100	prof m	DESCRIZIONE
										S.P.T.	N			
					1) Dis	< 0,10 1,00								Argilla sabbiosa con ciottoli, compatta colore nocciola scuro/rossastro
				1	2) Dis	< 1,00 2,00	0,7	1					0,8	Argilla molle grigia con zone nere. odore di idrocarburi
				2	3) Dis	< 2,00 3,00	0,7	0,8					1,7	Argilla sabbiosa, localmente molle, colore grigio scuro venature nere.
				3	4) Dis	< 3,00 4,00	0,7	0,7						
				4	5) Dis	< 4,00 5,00	0,8	0,7					3,8	Argilla torbosa - odore di decomposizione organica
101				5									5,0	

Il materiale carotato è stato conservato in 1 Cassetta Catalogatrice



Getea Italia S.r.l.

SGS

SGS Italia S.p.A.



Sondaggio S47

STRATIGRAFIA - S48

SCALA 1 : 41 Pagina 1/1

Riferimento: Autorità Portuale di Venezia	Sondaggio: S48
Località: Area Ex Alumix di Fusina (Venezia)	Quota: 2,3271
Impresa esecutrice: Getea Italia S.r.l.	Data: 23/01/2009
Coordinate: 2305008.9424 5034186.0856	Redattore: Dott. Galloni
Perforazione: C.C.	

o mm	R v	A r s	Pz	metri batt.	LITOLOGIA	Campioni	RP	VT	Prel. % 0 --- 100	S.P.T.		RQD % 0 --- 100	prof m	DESCRIZIONE
										S.P.T.	N			
				1	1) Dis < 0,10 1,00									Argilla con ghiaia e sabbia color nocciola. Riporto
				2	2) Dis < 1,00 2,00		1.4	2						
				3	3) Dis < 2,00 3,00		0.9	1.1					2.0	Sabbia limosa grigia - Frustoli carboniosi
				4	4) Dis < 3,00 4,00		0.4	0.7					2.7	Argilla torbosa bruna
				5	5) Dis < 4,00 5,00		0.6	0.7					4.2	Argilla grigia con venature nocciola, forte odore organico, frustoli carboniosi
101				5									5.0	

Il materiale carotato è stato conservato in 1 Cassetta Catalogatrice



Geta Italia S.r.l

SGS

SGS Italia S.p.A.

STRATIGRAFIA - S49

SCALA 1 : 41 Pagina 1/1

Riferimento: Autorità Portuale di Venezia	Sondaggio: S49
Località: Area Ex Alumix di Fusina (Venezia)	Quota: 1,9828
Impresa esecutrice: Geta Italia S.r.l.	Data: 10/01/2009
Coordinate: 2305001.0909 5033951.1964	Redattore: Dott. A. Lala
Perforazione: C.C.	



Sondaggio S48

o mm	R v	A r	Pz s	metri bat.	LITOLOGIA	Campioni	RP	VT	Prel. % 0 --- 100	S.P.T.		RQD % 0 --- 100	prof m	DESCRIZIONE	
										S.P.T.	N				
						1) Dis	< 0,10 1,00								Ghiaia in matrice sabbiosa di colore marroncino
				1		2) Dis	< 1,00 2,00	3,2	3,2						
				2		3) Dis	< 2,00 3,00	2,9	3,2						
				2.5											Sabbie limose debolmente argillose verde scuro
				3		4) Dis	< 3,00 4,00	1,9	1,7						
				4		5) Dis	< 4,00 5,00	1,9	1,5					4.1	Limi con torbe di colore bruno scuro a verde
				5											
				6											
				6.8											Sabbia ocra debolmente argillosa
				7		8) Dis	< 7,00 7,50	0,8	1,2						
101				8										8.0	

Il materiale carotato è stato conservato in 2 Casette Catalogatrici



Getea Italia S.r.l.

SGS

SGS Italia S.p.A.



Sondaggio S49-exS57

STRATIGRAFIA - S50

SCALA 1 : 41 Pagina 1/1

Riferimento: Autorità Portuale di Venezia	Sondaggio: S50
Località: Area Ex Alumix di Fusina (Venezia)	Quota: 3,3546
Impresa esecutrice: Getea Italia S.r.l.	Data: 13/01/2009
Coordinate: 2304994.7114 5033902.3676	Redattore: Dott. A. Lala
Perforazione: C.C.	

o mm	R v	A r	Pz s	Pz metri bat.	LITOLOGIA	Campioni	RP	VT	Prel. % 0 --- 100	S.P.T.		RQD % 0 --- 100	prof m	DESCRIZIONE
										S.P.T.	N			
						1) Dis < 0,10 1,00								Ghiaia in matrice sabbiosa di colore marroncino
				1.		2) Dis < 1,00 2,00	2,9	3,2						
				2.		3) Dis < 2,00 3,00	2,8	3,3						
				3.		4) Dis < 3,00 4,00	2,9	3						
				4.		5) Dis < 4,00 5,00	2,8	3,4					4.2	Sabbia verdina incoerente
				5.			1,9	1,9					5.0	Limi e torbe nerastre
				6.			1,1	1,1					5.5	Limo sabbioso di colore verdino
101													6.5	

Il materiale carotato è stato conservato in 2 Cassette Catalogatrici



Getea Italia S.r.l.

SGS

SGS Italia S.p.A.

STRATIGRAFIA - S52

SCALA 1 : 41 Pagina 1/1

Riferimento: Autorità Portuale di Venezia	Sondaggio: S52
Località: Area Ex Alumix di Fusina (Venezia)	Quota: 2,0950
Impresa esecutrice: Getea Italia S.r.l.	Data: 22/01/2009
Coordinate: 2304986.3698 5033706.0625	Redattore: Dott. A. Lala
Perforazione: C.C.	



Sondaggio S50

o mm	R v	A r s	Pz	metri bat.	LITOLOGIA	Campioni	RP	VT	Prel. % 0 --- 100	S.P.T.		RQD % 0 --- 100	prof m	DESCRIZIONE
										S.P.T.	N			
				1		1) Dis < 0,10 1,00								Limi argillosi marroncini contenenti ghiaie e resti ceramici
				2		2) Dis < 1,00 2,00	2.1	2.9					1.1	Limi argillosi di colore marroncino
				3		3) Dis < 2,00 3,00	1	0.9						
				4		4) Dis < 3,00 4,00	0.6	1					2.8	Limi e torbe di colore brunastro
				5		5) Dis < 4,00 5,00	0.7	0.9					3.3	Limi argillosi di colore marroncino contenenti ghiaietto a volte sabbiosi
				101									4.3	Limi argillosi e torbe di colore brunastro passane a sabbiosi
				5									5.0	

Il materiale carotato è stato conservato in 1 Cassetta Catalogatrice



Getea Italia S.r.l

SGS

SGS Italia S.p.A.



Sondaggio S52

STRATIGRAFIA - S53

SCALA 1 : 41 Pagina 1/1

Riferimento: Autorità Portuale di Venezia	Sondaggio: S53
Località: Area Ex Alumix di Fusina (Venezia)	Quota: 1,9267
Impresa esecutrice: Getea Italia S.r.l.	Data: 22/01/2009
Coordinate: 2305015.5885 5033710.0276	Redattore: Dott. A. Lala
Perforazione: C.C.	

o mm	R v	A r s	Pz	metri batt.	LITOLOGIA	Campioni	RP	VT	Prel. % 0 --- 100	S.P.T.		RQD % 0 --- 100	prof m	DESCRIZIONE
										S.P.T.	N			
				1		1) Dis < 0,10 0,80		1.0	1.4					Limi argillosi di colore marroncino contenenti ghiaietto e resti di laterizi
				2		2) Dis < 0,80 1,80							1.2	Limi debolmente argillosi di colore grigiastro contenenti ghiaietto
				3		3) Dis < 1,80 2,80		0.9	1.1				2.3	Limi debolmente argillosi colore marroncino con numerosi resti di bivalvi rimaneggiati
				4		4) Dis < 2,80 3,80		0.8	0.8				4.4	Argille verdine contenenti resti di bivalvi
				5		5) Dis < 3,80 4,80		0.9	0.8				4.8	Torbe in limi argillosi colore bruno
101				5									5.0	

Il materiale carotato è stato conservato in 1 Cassetta Catalogatrice



Getea Italia S.r.l.

SGS

SGS Italia S.p.A.



Sondaggio S53

STRATIGRAFIA - S54

SCALA 1 : 41 Pagina 1/1

Riferimento: Autorità Portuale di Venezia	Sondaggio: S54
Località: Area Ex Alumix di Fusina (Venezia)	Quota: 2,0182
Impresa esecutrice: Getea Italia S.r.l.	Data: 10/01/2009
Coordinate: 2305040.2604 5033942.8329	Redattore: Dott. A. Lala
Perforazione: C.C.	

o mm	R v	A r	Pz s	Pz metri bat.	LITOLOGIA	Campioni	RP	VT	Prel. % 0 --- 100	S.P.T.		RQD % 0 --- 100	prof m	DESCRIZIONE	
										S.P.T.	N				
				1	1) Dis	< 0,10 1,00								Ghiaia in matrice sabbiosa marroncina	
				2	2) Dis	< 1,00 2,00	2,7	3,2							
				3	3) Dis	< 2,00 3,00	1,9	2,9							
				4	4) Dis	< 3,00 4,00	2,8	3,0					3,1	Sabbie limose verdastre	
				5	5) Dis	< 4,00 5,00	1,4	1,2							
				6									4,7	Limi e torbe brune	
													5,6	Sabbie debolmenti limose verdastre	
101				6									6,0		

Il materiale carotato è stato conservato in 2 Casette Catalogatrici



Getea Italia S.r.l.

SGS

SGS Italia S.p.A.



Sondaggio S54 exS63

STRATIGRAFIA - S57

SCALA 1 : 41 Pagina 1/1

Riferimento: Autorità Portuale di Venezia	Sondaggio: S57
Località: Area Ex Alumix di Fusina (Venezia)	Quota: 2,3193
Impresa esecutrice: Getea Italia S.r.l.	Data: 24/01/2009
Coordinate: 2305043.5493 5034152.4734	Redattore: Dott. A. Lala
Perforazione: C.C.	

o mm	R v	A r s	Pz	metri bat.	LITOLOGIA	Campioni	RP	VT	Prel. % 0 --- 100	S.P.T.		RQD % 0 --- 100	prof m	DESCRIZIONE
										S.P.T.	N			
				1	1) Dis	< 0,10 1,00								Ghiaia in sabbie lomose marroncine e resti di terracotta
				2	2) Dis	< 1,00 2,00	2.7	3.1						
				3	3) Dis	< 2,00 3,00	2.1	3.3					2.2	Sabbie limose contenenti resti di conchiglie a volte debolmente argillose di colore grigio chiaro
				4	4) Dis	< 3,00 4,00	1.9	2.3						
				5	5) Dis	< 4,00 5,00	1.8	2					4.1	Argille limose di colore verdino
													4.3	Limi argillosi torbosi di colore brunastro
101				5									5.0	

Il materiale carotato è stato conservato in 1 Cassetta Catalogatrice



Getea Italia S.r.l.

SGS

SGS Italia S.p.A.



Sondaggio S57

STRATIGRAFIA - S58

SCALA 1 : 41 Pagina 1/1

Riferimento: Autorità Portuale di Venezia	Sondaggio: S58
Località: Area Ex Alumix di Fusina (Venezia)	Quota: 2.5200
Impresa esecutrice: Getea Italia S.r.l.	Data: 10/01/2009
Coordinate: 2305043.5687 5034061.2177	Redattore: Dott. A. Lala
Perforazione: C.C.	

o mm	R v	A r	Pz s	Pz metri batt.	LITOLOGIA	Campioni	RP	VT	Prel. % 0 --- 100	S.P.T.		RQD % 0 --- 100	prof m	DESCRIZIONE
										S.P.T.	N			
					1) Dis	< 0,10 1,00								Ghiaia in sabbie lomose marroncine e resti di terracotta
				1	2) Dis	< 1,00 2,00	2.7	3.2					1.5	Limi sabbiosi contenenti ghiaie e frammenti di terracotta di colore grigio scuro
				2	3) Dis	< 2,00 3,00	1.6	1.3					2.4	Limi e torbe
				3	4) Dis	< 3,00 4,00	0.6	0.6						Limi e torbe
				4	5) Dis	< 4,00 5,00	0.7	0.8					4.7	Limi argillosi verdastr
				5	6) Dis	< 5,50 6,00	1	0.8					5.1	Limi sabbiosi verde scuri cintenenti resti di conchiglia
				6			0.9	1.2					6.0	Sabbie limose scardamente argillose di colore verdastr
101				7									7.0	

Il materiale carotato è stato conservato in 2 Cassette Catalogatrici



Geste Italia S.r.l

SGS

SGS Italia S.p.A.



Sondaggio S58

STRATIGRAFIA - S60

SCALA 1 : 41 Pagina 1/1

Riferimento: Autorità Portuale di Venezia	Sondaggio: S60
Località: Area Ex Alumix di Fusina (Venezia)	Quota: 1,8026
Impresa esecutrice: Geste Italia S.r.l.	Data: 22/01/2009
Coordinate: 2305040.0901 5033682.3438	Redattore: Dott. Galloni
Perforazione: C.C.	

o mm	R v	A r	Pz	metri bat.	LITOLOGIA	Campioni	RP	VT	Prel. % 0 --- 100	S.P.T.		RQD % 0 --- 100	prof m	DESCRIZIONE
										S.P.T.	N			
						1) Dis < 0,10 1,00								Ghiaia fine colore nerastro
				1,1		2) Dis < 1,00 2,00	2.1	4.2					1.0	Argilla molle con sabbia, grigio scura
				2,1				0.9	1.2					
				2,6		3) Dis < 2,60 3,00							2.6	Argilla terrosa bruna
				3,1		4) Dis < 3,00 4,00	1.2	1.4					3.0	Sabbia argillosa localmente argilla sabbiosa molle. Livello sabbioso da 4,3 a 4,7, livello torboso a 4,1. Colore grigio e nocciola
				4,1		5) Dis < 4,00 5,00	1.4	1.5						
101				5,1									5.0	

Il materiale carotato è stato conservato in 1 Cassetta Catalogatrice



Getea Italia S.r.l.

SGS

SGS Italia S.p.A.



Sondaggio S60

STRATIGRAFIA - S61

SCALA 1 : 41 Pagina 1/1

Riferimento: Autorità Portuale di Venezia	Sondaggio: S61
Località: Area Ex Alumix di Fusina (Venezia)	Quota: 1,8666
Impresa esecutrice: Getea Italia S.r.l.	Data: 22/01/2009
Coordinate: 2305062.9964 5033661.4309	Redattore: Dott. Galloni
Perforazione: C.C.	

o mm	R v	A r s	Pz	metri batt.	LITOLOGIA	Campioni	RP	VT	Prel. % 0 --- 100	S.P.T.		RQD % 0 --- 100	prof m	DESCRIZIONE
										S.P.T.	N			
				1		1) Dis < 0,10 1,00								Ghiaia con sabbia ed argilla di colore marrone
				2		2) Dis < 1,10 2,00	2.1	2.9						Ghiaia sabbiosa nerastra. Odore di idrocarburi
				3		3) Dis < 2,00 2,50	1.9	2.1						Argilla molle grigio scura con venature nere. Livello ghiaioso a 2.5. Forte odore di idrocarburi. presenza di schegge di alluminio
				4		4) Dis < 2,50 3,20								
				5		5) Dis < 3,10 3,50	1.1	1.1						Argilla sabbiosa grigia con sfumature color nocciola. presenza di schegge di alluminio
				6		6) Dis < 3,50 4,50								Argilla terrosa bruna
				7		7) Dis < 4,50 5,00	0.7	0.6						Sabbia argillosa nocciola con venature grigie
101				5										

Il materiale carotato è stato conservato in 1 Cassetta Catalogatrice



Geta Italia S.r.l.

SGS

SGS Italia S.p.A.



Sondaggio S61

STRATIGRAFIA - S62

SCALA 1 : 41 Pagina 1/1

Riferimento: Autorità Portuale di Venezia	Sondaggio: S62
Località: Area Ex Alumix di Fusina (Venezia)	Quota: 2,1861
Impresa esecutrice: Geta Italia S.r.l.	Data: 22/01/2009
Coordinate: 2305061.9657 5033727.5064	Redattore: Dott. A. Lala
Perforazione: C.C.	

o mm	R v	A r s	Pz	metri bat.	LITOLOGIA	Campioni	RP	VT	Prel. % 0 --- 100	S.P.T.		RQD % 0 --- 100	prof m	DESCRIZIONE
										S.P.T.	N			
						1) Dis < 0,10 1,00								Ghiaia in una scarsa matrice marroncina
				1		2) Dis < 1,00 2,00	2.3	3.1						
				2		3) Dis < 2,00 3,00	2.8	4.1						
				3		4) Dis < 3,00 4,00	2.5	2.6						
				3.5										Limi debolmente argillosi verdini contenenti ghiaie fino a 1,5-2 cm
				4		5) Dis < 4,00 5,00	1.1	1.2						Sabbia incoerente marroncina
101				5										

Il materiale carotato è stato conservato in 1 Cassetta Catalogatrice



Getea Italia S.r.l.

SGS

SGS Italia S.p.A.



Sondaggio S62

STRATIGRAFIA - S63

SCALA 1 : 41 Pagina 1/1

Riferimento: Autorità Portuale di Venezia	Sondaggio: S63
Località: Area Ex Alumix di Fusina (Venezia)	Quota: 1,9225
Impresa esecutrice: Getea Italia S.r.l.	Data: 22/01/2009
Coordinate: 2305069.6381 5033692.7401	Redattore: Dott. Galloni
Perforazione: C.C.	

o mm	R v	A r s	Pz	metri batt.	LITOLOGIA	Campioni	RP	VT	Prel. % 0 --- 100	S.P.T. S.P.T.	N	RQD % 0 --- 100	prof m	DESCRIZIONE
				1		1) Dis < 0,10 1,00		2.2	2.7				1.0	Ghiaie con terra bruna. Riporto
				2		2) Dis < 1,50 2,50		1.9	1.8				1.5	Ghiaia grossa con argilla.
				3		3) Dis < 2,50 3,50		2.3	1.6				2.5	Argilla rimaneggiata con ciottoli, bruna con venature nerastre. Odore di idrocarburi
				4		4) Dis < 3,50 4,40		1.9	1.1				3.5	Argilla molle grigia con ciottoli cocci e sabbia. Odore di idrocarburi
				5		5) Dis < 4,40 5,00							4.4	Argilla plastica con ghiaia fine - livello nero a 3.7. Odore di idrocarburi
101				5									5.0	Argilla plastica con resti conchigliari nocciola con venature nerastre

Il materiale carotato è stato conservato in 1 Cassetta Catalogatrice



Getea Italia S.r.l

SGS

SGS Italia S.p.A.



Sondaggio S63

STRATIGRAFIA - S64

SCALA 1 : 41 Pagina 1/1

Riferimento: Autorità Portuale di Venezia	Sondaggio: S64
Località: Area Ex Alumix di Fusina (Venezia)	Quota: 3,3647
Impresa esecutrice: Getea Italia S.r.l.	Data: 23/01/2009
Coordinate: 2305046.5290 5033874.8240	Redattore: Dott. A. Lala
Perforazione: C.C.	

o mm	R v	A r s	Pz	metri bat.	LITOLOGIA	Campioni	RP	VT	Prel. % 0 --- 100	S.P.T.		RQD % 0 --- 100	prof m	DESCRIZIONE	
										S.P.T.	N				
														0.5	Massetto in cemento
															Vuoto (sottosolaio fonderia)
				1											
				2											
				2.5											Massetto in cemento
				3											
				3.0	1) Dis < 3,00 < 4,00		1.1	1.3							Sabbie limose grigio-verdi
				4											
				4.0	2) Dis < 4,00 < 4,60		1.0	1.1							Sabbie debolmente limose color nocciola
				4.6											
				4.6	3) Dis < 4,60 < 5,00										Torba in limi argillosi color bruno
101				5											

Il materiale carotato è stato conservato in 1 Cassetta Catalogatrice



Getea Italia S.r.l.

SGS

SGS Italia S.p.A.



Sondaggio S64

STRATIGRAFIA - S66

SCALA 1 : 41 Pagina 1/1

Riferimento: Autorità Portuale di Venezia	Sondaggio: S66
Località: Area Ex Alumix di Fusina (Venezia)	Quota: 2,0378
Impresa esecutrice: Getea Italia S.r.l.	Data: 22/01/2009
Coordinate: 2305104.4805 5034000.2551	Redattore: Dott. A. Lala
Perforazione: C.C.	

o mm	R v	A r s	Pz	metri bat.	LITOLOGIA	Campioni	RP	VT	Prel. % 0 --- 100	S.P.T.		RQD % 0 --- 100	prof m	DESCRIZIONE
										S.P.T.	N			
					1) Dis	< 0,10 1,00								Limi argillosi color nocciola
				1	2) Dis	< 1,00 2,00	1,2	1,2					1,0	Limi argillosi grigio-verdastri
				2	3) Dis	< 2,00 3,00	0,9	0,6					2,5	Livello limoso con torbe color bruno
				3	4) Dis	< 3,00 4,00	1,1	0,7					3,0	Limi sabbiosi verdastri
				4				1,4	1,4				4,4	Limi e torbe
101				5									5,0	

Il materiale carotato è stato conservato in 1 Cassetta Catalogatrice



Getea Italia S.r.l



SGS Italia S.p.A.

STRATIGRAFIA - S67

SCALA 1 : 41 Pagina 1/1

Riferimento: Autorità Portuale di Venezia	Sondaggio: S67
Località: Area Ex Alumix di Fusina (Venezia)	Quota: 2,0943
Impresa esecutrice: Getea Italia S.r.l.	Data: 13/01/2009
Coordinate: 2305104.6388 5033797.9058	Redattore: Dott. A. Lala
Perforazione: C.C.	



Sondaggio S66

o mm	R v	A r	Pz	metri bat.	LITOLOGIA	Campioni	RP	VT	Prel. % 0 --- 100	S.P.T.		RQD % 0 --- 100	prof m	DESCRIZIONE
										S.P.T.	N			
					1) Dis	< 0,10 1,00								Ghiaie in sabbia morroncine
				1.										
				2.)	2) Dis	< 1,00 2,00	1.9	2.4						
				3.)	3) Dis	< 2,00 3,00	3.6	3.2						
				3.									2.7	
				4.)	4) Dis	< 3,00 4,00	0.8	1.1						Limi debolmente argillosi di colore verde scuro
				4.										
				5.)	5) Dis	< 4,00 5,00	0.8	0.9						Limi e torbe di colore
				5.										
				6.)	6) Dis	< 5,00 6,00	0.5	0.6						
				6.										
				6.0										Sabbie limose verdastre
				6.5										
101														

Il materiale carotato è stato conservato in 2 Casette Catalogatrici



Getea Italia S.r.l.

SGS

SGS Italia S.p.A.



Sondaggio S67

STRATIGRAFIA - S68

SCALA 1 : 41 Pagina 1/1

Riferimento: Autorità Portuale di Venezia	Sondaggio: S68
Località: Area Ex Alumix di Fusina (Venezia)	Quota: 2,3367
Impresa esecutrice: Getea Italia S.r.l.	Data: 22/01/2009
Coordinate: 2305096.1885 5033702.5898	Redattore: Dott. Galloni
Perforazione: C.C.	

o mm	R v	A r	Pz	metri bat.	LITOLOGIA	Campioni	RP	VT	Prel. % 0 --- 100	S.P.T.		RQD % 0 --- 100	prof m	DESCRIZIONE	
										S.P.T.	N				
					1) Dis	< 0,10 1,00								Ghiaia con argilla colore bruno-nerocciola	
				1.	2) Dis	< 1,00 2,00	3,0	2,7							
				2.			3,1	3,5							
				2.5	3) Dis	< 2,50 3,20							2,5	Argilla grigio scura con venature nerastre	
				3.	4) Dis	< 3,20 4,10	0,7	0,9					3,2	Argilla molle grigia, con venature scure. Resti conchigliari. Strato con cocci a 3,8	
				4.											
				4.1	5) Dis	< 4,10 5,00	0,8	0,6					4,1	Argilla torbosa bruna. Odore organico	
101				5.									5,0		

Il materiale carotato è stato conservato in 1 Cassetta Catalogatrice



Getea Italia S.r.l.

SGS

SGS Italia S.p.A.



Sondaggio S68

STRATIGRAFIA - S69

SCALA 1 : 41 Pagina 1/1

Riferimento: Autorità Portuale di Venezia	Sondaggio: S69
Località: Area Ex Alumix di Fusina (Venezia)	Quota: 2,3502
Impresa esecutrice: Getea Italia S.r.l.	Data: 21/01/2009
Coordinate: 2305104.8843 5034049.9840	Redattore: Dott. Galloni
Perforazione: C.C.	

o mm	R v	A r s	Pz	metri batt.	LITOLOGIA	Campioni	RP	VT	Prel. % 0 --- 100	S.P.T.		RQD % 0 --- 100	prof m	DESCRIZIONE
										S.P.T.	N			
				1		1) Dis < 0,10 1,00								Sabbia debolmente argillosa di colore nocciola
				1		2) Dis < 1,00 2,00	1.1	1.2					1.0	Argilla sabbiosa nocciola molle
				2		3) Dis < 2,00 3,00	0.9	0.4					1.7	Sabbia a tratti limosa di colore grigia con venature nocciola. Frustoli carboniosi al letto
				3		4) Dis < 3,00 4,00	0.7	0.9					2.9	Argilla torbosa grigio scura
				4		5) Dis < 4,00 5,00	1.2	1.1					3.1	Sabbia grigia limosa passante ad argilla molle al eltto. Livello torboso a 3,7 con frustoli carboniosi
				4									4.5	Argilla torbosa bruna
101				5									5.0	

Il materiale carotato è stato conservato in 1 Cassetta Catalogatrice



Getea Italia S.r.l.

SGS

SGS Italia S.p.A.



Sondaggio S69

STRATIGRAFIA - S70

SCALA 1 : 41 Pagina 1/1

Riferimento: Autorità Portuale di Venezia	Sondaggio: S70
Località: Area Ex Alumix di Fusina (Venezia)	Quota: 2.6200
Impresa esecutrice: Getea Italia S.r.l.	Data: 04/02/2009
Coordinate: 2305098.4520 5033618.8667	Redattore: Dott. A. Lala
Perforazione: C.C.	

o mm	R v	A r s	Pz	metri batt.	LITOLOGIA	Campioni	RP	VT	Prel. % 0 --- 100	S.P.T.		RQD % 0 --- 100	prof m	DESCRIZIONE
										S.P.T.	N			
				1		1) Dis < 0,10 1,00								Sabbie limose di colore marroncino contenenti materiali plastici di risulta e bivalvi
				2		2) Dis < 1,00 2,00	1.5	2.0						
				3		3) Dis < 2,00 3,00	1.3	1.6						
				4		4) Dis < 3,00 3,80	1.2	1.3					2.8	Sabbia limosa verde-grigia ben classata
				5		5) Dis < 3,80 4,80							3.5	Limi argillosi e torbe di colore brunastro
													4.4	Sabbie verdine ben classate
101				5									5.0	

Il materiale carotato è stato conservato in 1 Cassetta Catalogatrice



Getea Italia S.r.l.

SGS

SGS Italia S.p.A.



Sondaggio S70

STRATIGRAFIA - S76

SCALA 1 : 41 Pagina 1/1

Riferimento: Autorità Portuale di Venezia	Sondaggio: S76
Località: Area Ex Alumix di Fusina (Venezia)	Quota: 2.4269
Impresa esecutrice: Getea Italia S.r.l.	Data: 04/02/2009
Coordinate: 2305148.3872 5033580.2886	Redattore: Dott. Galloni
Perforazione: C.C.	

o mm	R v	A r s	Pz	metri batt.	LITOLOGIA	Campioni	RP	VT	Prel. % 0 --- 100	S.P.T.		RQD % 0 --- 100	prof m	DESCRIZIONE
										S.P.T.	N			
				1		1) Dis < 0,10 1,00								Argilla sabbiosa. Presenza di ghiaia. Residui vegetali colore marrone
				2		2) Dis < 1,00 2,00	1.9	1.4						
				3		3) Dis < 2,00 3,00	1.4	1.2					2.0	Argilla sabbiosa marrone. Residui vegetali
				4		4) Dis < 3,00 4,00	0.6	0.9					3.0	Argilla molle limosa. Resti conchigliari, localmente più scura
				5		5) Dis < 4,00 5,00	0.9	1.1					4.0	Argilla verde-grigia scura torbosa
101				5									5.0	

Il materiale carotato è stato conservato in 1 Cassetta Catalogatrice



Gesteol Italia S.r.l.

SGS

SGS Italia S.p.A.



Sondaggio S76

STRATIGRAFIA - S77

SCALA 1 : 41 Pagina 1/1

Riferimento: Autorità Portuale di Venezia	Sondaggio: S77
Località: Area Ex Alumix di Fusina (Venezia)	Quota: 2,5464
Impresa esecutrice: Gesteol Italia S.r.l.	Data: 21/01/2009
Coordinate: 2305153.3305 5034059.0946	Redattore: Dott. Galloni
Perforazione: C.C.	

o mm	R v	A r	s	Pz	metri batt.	LITOLOGIA	Campioni	RP	VT	Prel. % 0 --- 100	S.P.T. S.P.T.	N	RQD % 0 --- 100	prof m	DESCRIZIONE
					1		1) Dis < 0,10 1,00								Riperto costituito da sabbia ghiaiosa e argilla nocciola con venature grigie
					2		2) Dis < 1,00 2,00	2.3	2.1					1.1	Argilla nocciola passante ad argilla sabbiosa grigo-nocciola. Resti carboniosi
					3		3) Dis < 2,00 3,00	1.4	1.5					2.0	Sabbia limosa nocciola/argilla passante a sabbia grigia. Resti conchigliari
					4		4) Dis < 3,00 4,00	1.1	1.1					3.8	Limo argilloso molle grigio. Livello torboso a 4,8. Al letto argilla grigia
101					5		5) Dis < 4,00 5,00	0.9	0.9					5.0	

Il materiale carotato è stato conservato in 1 Cassetta Catalogatrice



Getea Italia S.r.l.

SGS

SGS Italia S.p.A.



Sondaggio S77

STRATIGRAFIA - S78

SCALA 1 : 41 Pagina 1/1

Riferimento: Autorità Portuale di Venezia	Sondaggio: S78
Località: Area Ex Alumix di Fusina (Venezia)	Quota: 2,1182
Impresa esecutrice: Getea Italia S.r.l.	Data: 21/01/2009
Coordinate: 2305130.5520 5033996.2176	Redattore: Dott. Galloni
Perforazione: C.C.	

o mm	R v	A r s	Pz	metri batt.	LITOLOGIA	Campioni	RP	VT	Prel. % 0 --- 100	S.P.T.		RQD % 0 --- 100	prof m	DESCRIZIONE
										S.P.T.	N			
				1		1) Dis < 0,10 1,00								Riperto costituito da sabbia con presenza di ciottoli, color nocciola
				2		2) Dis < 1,00 2,00	1.9	2.6					1.5	
				3		3) Dis < 2,00 3,00	0.7	1.1						Argilla molle nocciola-grigia con sabbia. Localmente molto molle
				4		4) Dis < 3,00 4,00	0.8	0.9						
				5		5) Dis < 4,00 5,00	0.6	0.8					3.8	Argilla torbosa
101				5									5.0	

Il materiale carotato è stato conservato in 1 Cassetta Catalogatrice



Getea Italia S.r.l.

SGS

SGS Italia S.p.A.



Sondaggio S78

STRATIGRAFIA - S79

SCALA 1 : 41 Pagina 1/1

Riferimento: Autorità Portuale di Venezia	Sondaggio: S79
Località: Area Ex Alumix di Fusina (Venezia)	Quota: 1,9875
Impresa esecutrice: Getea Italia S.r.l.	Data: 22/01/2009
Coordinate: 2305140.8481 5033771.4719	Redattore: Dott. A. Lala
Perforazione: C.C.	

o mm	R v	A r s	Pz	metri batt.	LITOLOGIA	Campioni	RP	VT	Prel. % 0 --- 100	S.P.T.		RQD % 0 --- 100	prof m	DESCRIZIONE
										S.P.T.	N			
					1) Dis	< 0,10 1,00								Ghiaia in matrice sabbiosa marroncina
				1	2) Dis	< 1,00 2,00	2.4	3.1					1.3	Limi argillosi di colore verdino
				2	3) Dis	< 2,00 3,00	1.1	1.1					2.5	Ghiaie in limi argillosi verdini
				3	4) Dis	< 3,00 4,00	2.5	2.9					3.0	Limi argillosi verdini con resti conchigliari
				4	5) Dis	< 4,00 5,00	0.9	0.9					4.3	Limi argillosi e torba da bruno a verde nella matrice più limosa
101				5									5.0	

Il materiale carotato è stato conservato in 1 Cassetta Catalogatrice



Getea Italia S.r.l

SGS

SGS Italia S.p.A.



Sondaggio S79

STRATIGRAFIA - S80

SCALA 1 : 41 Pagina 1/1

Riferimento: Autorità Portuale di Venezia	Sondaggio: S80
Località: Area Ex Alumix di Fusina (Venezia)	Quota: 2,2850
Impresa esecutrice: Getea Italia S.r.l.	Data: 22/01/2009
Coordinate: 2305183.6949 5033703.1461	Redattore: Dott. A. Lala
Perforazione: C.C.	

o mm	R v	A r s	Pz	metri bat.	LITOLOGIA	Campioni	RP	VT	Prel. % 0 --- 100	S.P.T.		RQD % 0 --- 100	prof m	DESCRIZIONE
										S.P.T.	N			
					1) Dis < 0,10 1,00									Ghiaia in sabbia colore marroncina con rara presenza di bivalvi
				1	2) Dis < 1,00 2,00		2.9	2.9						
				2	3) Dis < 2,00 3,00		3.2	3.8						
				3	4) Dis < 3,00 4,00		1.9	2.2					3.2	Sabbie limose debolmente argillose di colore verdino con frammenti e resti di bivalvi
				4	5) Dis < 4,00 5,00		1.1	0.8					4.5	Limi argillosi verdini con fauna a gasteropodi, bivalvi e nummuliti
101				5									5.0	

Il materiale carotato è stato conservato in 1 Cassetta Catalogatrice



Getea Italia S.r.l.

SGS

SGS Italia S.p.A.

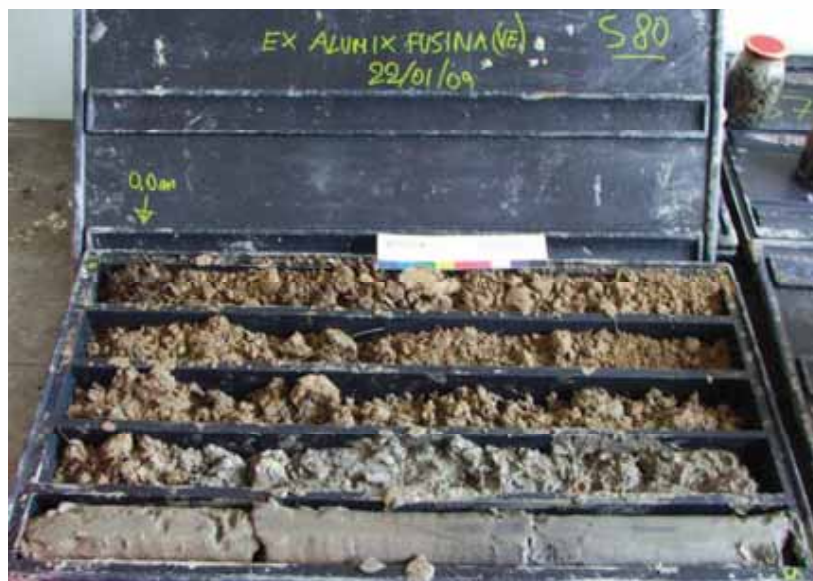

Sondaggio S80

STRATIGRAFIA - S82

SCALA 1 : 41 Pagina 1/1

Riferimento: Autorità Portuale di Venezia	Sondaggio: S82
Località: Area Ex Alumix di Fusina (Venezia)	Quota: 2,3382
Impresa esecutrice: Getea Italia S.r.l.	Data: 29/01/2009
Coordinate: 2305150.9710 5034019.6257	Redattore: Dott. A. Lala
Perforazione: C.C.	

Pz	R v	A r	Pz	metri batt.	LITOLOGIA	Campioni	RP	VT	Prel. % 0 --- 100	S.P.T.		RQD % 0 --- 100	prof m	DESCRIZIONE
										S.P.T.	N			
					1) Dis	< 0,10 0,80								Ghiaia in sabbia colore marroncina
				1	2) Dis	< 0,80 1,60	1.3	1.7					0.8	Sabbia limosa grigiastrea con venature ocra
				2	3) Dis	< 1,60 2,60							1.6	Sabbie sciolte ben classate di colore grigiastre
				3	4) Dis	< 2,60 3,50								
				4	5) Dis	< 3,50 4,20	1.1	1.1					3.5	Limi argillosi e Torbe di colore bruno
				5	6) Dis	< 4,20 5,00	0.7	0.9					4.2	Argille verdine
101				5									5.0	

Il materiale carotato è stato conservato in 1 Cassetta Catalogatrice.
Il sondaggio S82 è stato riperforato il 9 Aprile 2009 per rottura controcampioni Arpav.



Getea Italia S.r.l.

SGS

SGS Italia S.p.A.



Sondaggio S82

STRATIGRAFIA - S83

SCALA 1 : 41 Pagina 1/1

Riferimento: Autorità Portuale di Venezia	Sondaggio: S83
Località: Area Ex Alumix di Fusina (Venezia)	Quota: 2,1422
Impresa esecutrice: Getea Italia S.r.l.	Data: 20/01/2009
Coordinate: 2305201.6413 5033907.1578	Redattore: Dott. Galloni
Perforazione: C.C.	

o mm	R v	A r s	Pz	metri bat.	LITOLOGIA	Campioni	RP	VT	Prel. % 0 --- 100	S.P.T.		RQD % 0 --- 100	prof m	DESCRIZIONE
										S.P.T.	N			
				1		1) Dis < 0,10 1,00								Ghiaia sabbiosa nocciola tendente a grigia al letto, la percentuale di sabbia aumenta verso letto
				2		2) Dis < 1,00 2,00	1.9	2.5						
				3		3) Dis < 2,00 3,00	2.9	3.1						
				4		4) Dis < 3,00 4,00	2.7	3.0						
				5		5) Dis < 4,00 5,00	1.0	1.3						
													3.3	Sabbia argillosa nocciola
													4.0	Argilla sabbiosa con livelli torbosi grigia con venature nocciola
101				5									5.0	

Il materiale carotato è stato conservato in 1 Cassetta Catalogatrice



Getea Italia S.r.l.

SGS

SGS Italia S.p.A.



Sondaggio S83

STRATIGRAFIA - S84

SCALA 1 : 41 Pagina 1/1

Riferimento: Autorità Portuale di Venezia	Sondaggio: S84
Località: Area Ex Alumix di Fusina (Venezia)	Quota: 2,0369
Impresa esecutrice: Getea Italia S.r.l.	Data: 13/01/2009
Coordinate: 2305196.5226 5033798.4406	Redattore: Dott. A. Lala
Perforazione: C.C.	

o mm	R v	A r s	Pz	metri bat.	LITOLOGIA	Campioni	RP	VT	Prel. % 0 --- 100	S.P.T.		RQD % 0 --- 100	prof m	DESCRIZIONE
										S.P.T.	N			
					1) Dis	< 0,10 1,00								Ghiaia in sabbia marroncina
				1	2) Dis	< 1,00 2,00	2.3	2.9						
				2	3) Dis	< 2,00 3,00	1.9	1.8					1.7	Sabbia debolmente limosa di colore verdino
				3	4) Dis	< 3,00 4,00	1.7	1.7						
				4	5) Dis	< 4,00 5,00	1	1.1					3.8	Limi debolmente argillosi con torbe di colore bruno-verdastro
				5	6) Dis	< 5,00 6,00	0.9	0.9						
101				6									6.0	

Il materiale carotato è stato conservato in 2 Casette Catalogrici



Getea Italia S.r.l.

SGS

SGS Italia S.p.A.

STRATIGRAFIA - S85

SCALA 1 : 41 Pagina 1/1

Riferimento: Autorità Portuale di Venezia	Sondaggio: S85
Località: Area Ex Alumix di Fusina (Venezia)	Quota: 1,7346
Impresa esecutrice: Getea Italia S.r.l.	Data: 14/01/2009
Coordinate: 2305203.5907 5033749.9578	Redattore: Dott. A. Lala
Perforazione: C.C.	



Sondaggio S84

o mm	R v	A r s	Pz	metri bat.	LITOLOGIA	Campioni	RP	VT	Prel. % 0 --- 100	S.P.T.		RQD % 0 --- 100	prof m	DESCRIZIONE	
										S.P.T.	N				
					1) Dis	< 0,10 1,00								Ghiaia in sabbia marroncina	
				1,7	2) Dis	< 1,00 2,00	3,2	3,9							
					3) Dis	< 2,00 3,00	1,5	2,5							Sabbie debolmente limose verdastre
					4) Dis	< 3,00 4,00	1,6	2,2							
					5) Dis	< 4,00 5,00	1,1	1,3							Limi e Torba (Barena)
101				5,0									5,0		

Il materiale carotato è stato conservato in 1 Cassetta Catalogatrice



Getea Italia S.r.l.

SGS

SGS Italia S.p.A.



Sondaggio S85

STRATIGRAFIA - S88

SCALA 1 : 41 Pagina 1/1

Riferimento: Autorità Portuale di Venezia	Sondaggio: S88
Località: Area Ex Alumix di Fusina (Venezia)	Quota: 2,1598
Impresa esecutrice: Getea Italia S.r.l.	Data: 20/01/2009
Coordinate: 2305172.4809 5033991.2582	Redattore: Dott. A. Lala
Perforazione: C.C.	

o mm	R v	A r s	Pz	metri batt.	LITOLOGIA	Campioni	RP	VT	Prel. % 0 --- 100	S.P.T.		RQD % 0 --- 100	prof m	DESCRIZIONE
										S.P.T.	N			
						1) Dis < 0,10 1,00							0,3	Terreno agricolo
				1,1		2) Dis < 1,00 2,00	1,1	1,1					1,3	Sabbia con argilla nocciola
				2,1		3) Dis < 2,00 3,00	1,0	1,5					2,1	Argilla sabbiosa nocciola passante a grigia
				3,1		4) Dis < 3,00 4,00	0,8	0,9					3,0	Sabbia sciolta colore grigio
				3,4									3,4	Argilla sabbiosa, percentuale di argilla maggiore al letto. Colore grigio
				4,1		5) Dis < 4,00 5,00	0,7	0,7					4,5	Argilla bruna con livelli torbosi forte odore di putrefazione - Barena
				5,1									5,0	Sabbia argillosa compatta color nocciola

Il materiale carotato è stato conservato in 1 Cassetta Catalogatrice



Getea Italia S.r.l.

SGS

SGS Italia S.p.A.



Sondaggio S88

STRATIGRAFIA - S89

SCALA 1 : 41 Pagina 1/1

Riferimento: Autorità Portuale di Venezia	Sondaggio: S89
Località: Area Ex Alumix di Fusina (Venezia)	Quota: 2,2720
Impresa esecutrice: Getea Italia S.r.l.	Data: 20/01/2009
Coordinate: 2305254.6334 5033932.0383	Redattore: Dott. Galloni
Perforazione: C.C.	

o mm	R v	A r s	Pz	metri bat.	LITOLOGIA	Campioni	RP	VT	Prel. % 0 --- 100	S.P.T.		RQD % 0 --- 100	prof m	DESCRIZIONE
										S.P.T.	N			
				1		1) Dis < 0,10 1,00								Sabbia argillosa nocciola
				2		2) Dis < 1,00 2,00	1.1	1.4					1.0	Sabbia grigia passante ad argilla sabbiosa al letto
				3		3) Dis < 2,00 3,00	1.2	1.2					2.0	Argilla molle grigia con venature nocciola. Livelli di torba di 20 cm a 2,20 e 3,40 m
				4		4) Dis < 3,00 4,00	0.9	0.9					3.4	Sabbia debolmente argillosa compatta nocciola
101				5		5) Dis < 4,00 5,00	1.1	0.8					5.0	

Il materiale carotato è stato conservato in 1 Cassetta Catalogatrice



Getea Italia S.r.l.

SGS

SGS Italia S.p.A.



Sondaggio S89

STRATIGRAFIA - S90

SCALA 1 : 41 Pagina 1/1

Riferimento: Autorità Portuale di Venezia	Sondaggio: S90
Località: Area Ex Alumix di Fusina (Venezia)	Quota: 3,7156
Impresa esecutrice: Getea Italia S.r.l.	Data: 20/01/2009
Coordinate: 2305243.3411 5033698.3962	Redattore: Dott. A. Lala
Perforazione: C.C.	

o mm	R v	A r s	Pz	metri bat.	LITOLOGIA	Campioni	RP	VT	Prel. % 0 --- 100	S.P.T.		RQD % 0 --- 100	prof m	DESCRIZIONE	
										S.P.T.	N				
				1.	1) Dis	< 0,10 1,00								Ghiaie e sabbie marroncine	
				2.	2) Dis	< 1,00 2,00	2.9	3							
				3.	3) Dis	< 2,00 3,00	2.6	2.1					2.1	Limi sabbiosi verdini	
				4.	4) Dis	< 3,00 4,00	1.1	1.9							
				5.	5) Dis	< 4,00 5,00	1.0	1.0					3.7	Limi debolmente argillosi e torbe di colore verdino	
				6.	6) Dis	< 5,00 6,00	0.7	0.9							
101				6									6.0		

Il materiale carotato è stato conservato in 2 Cassette Catalogatrici



Getea Italia S.r.l.

SGS

SGS Italia S.p.A.



Sondaggio S90

STRATIGRAFIA - S91

SCALA 1 : 41 Pagina 1/1

Riferimento: Autorità Portuale di Venezia	Sondaggio: S91
Località: Area Ex Alumix di Fusina (Venezia)	Quota: 2,3996
Impresa esecutrice: Getea Italia S.r.l.	Data: 20/01/2009
Coordinate: 2305238.4045 5033984.6362	Redattore: Dott. Galloni
Perforazione: C.C.	

o mm	R v	A r s	Pz	metri bat.	LITOLOGIA	Campioni	RP	VT	Prel. % 0 --- 100	S.P.T.		RQD % 0 --- 100	prof m	DESCRIZIONE
										S.P.T.	N			
						1) Dis < 0,10 1,00								Argilla molle nocciola rimaneggiata
				1		2) Dis < 1,00 2,00	0,9	0,9					1,5	Sabbia grigia sciolta
				2		3) Dis < 2,00 3,00	1,9	1,4					3,0	Argilla molle grigia
				3		4) Dis < 3,00 4,00	1,7	0,9					3,4	Sabbia argillosa compatta grigia con inclusi argillosi nocciola
				4		5) Dis < 4,00 5,00	1,1	1,3					4,3	Argilla torbosa compatta bruna
101				5									5,0	

Il materiale carotato è stato conservato in 1 Cassetta Catalogatrice



Gesteol Italia S.r.l.

SGS

SGS Italia S.p.A.



Sondaggio S91

STRATIGRAFIA - S92

SCALA 1 : 41 Pagina 1/1

Riferimento: Autorità Portuale di Venezia	Sondaggio: S92
Località: Area Ex Alumix di Fusina (Venezia)	Quota: 2,3928
Impresa esecutrice: Gesteol Italia S.r.l.	Data: 20/01/2009
Coordinate: 2305204.4619 5034025.4760	Redattore: Dott. Galloni
Perforazione: C.C.	

o mm	R v	A r s	Pz	metri bat.	LITOLOGIA	Campioni	RP	VT	Prel. % 0 --- 100	S.P.T.		RQD % 0 --- 100	prof m	DESCRIZIONE
										S.P.T.	N			
						1) Dis	< 0,10 1,00							Terreno agricolo e Ghiaia argillosa rimaneggiata color nocciola
				1		2) Dis	< 1,00 2,00	1.2	1.8					
				2		3) Dis	< 2,00 3,00	1.1	1.4				2.0	Sabbia limoso argillosa grigia presenza di frustoli carboniosi
				3		4) Dis	< 3,00 4,00	0.9	1.2					
				4		5) Dis	< 4,00 5,00	0.9	0.8					
				4.5									4.5	Argilla sabbiosa compatta di colore nocciola con venature grigie
101				5									5.0	

Il materiale carotato è stato conservato in 1 Cassetta Catalogatrice



Getea Italia S.r.l.

SGS

SGS Italia S.p.A.



Sondaggio S92

STRATIGRAFIA - S93

SCALA 1 : 41 Pagina 1/1

Riferimento: Autorità Portuale di Venezia	Sondaggio: S93
Località: Area Ex Alumix di Fusina (Venezia)	Quota: 2,1606
Impresa esecutrice: Getea Italia S.r.l.	Data: 15/01/2009
Coordinate: 2305243.5917 5033868.4371	Redattore: Dott. Galloni
Perforazione: C.C.	

o mm	R v	A r s	Pz	metri bat.	LITOLOGIA	Campioni	RP	VT	Prel. % 0 --- 100	S.P.T.		RQD % 0 --- 100	prof m	DESCRIZIONE	
										S.P.T.	N				
				1	1) Dis < 0,10 1,00									Ghiaia con terra di colore marrone. Maggior presenza di sabbia da 2,00 a 2,20	
				2	2) Dis < 1,00 2,00		3,2	2,9							
				3	3) Dis < 2,00 3,00		2,8	4						2,2	Sabbia sciolta localmente argillosa di colore nocciola
				4	4) Dis < 3,00 4,00									3,5	Sabbia argillosa colore grigio scuro con resti conchigliari
				5	5) Dis < 4,00 5,00									4,5	Argilla sabbiosa. Odore di decomposizione organica
101				5									5,0		

Il materiale carotato è stato conservato in 1 Cassetta Catalogatrice



Gesteon Italia S.r.l

SGS

SGS IZMA S.p.A.



Sondaggio S93

STRATIGRAFIA - S94

SCALA 1 : 41 Pagina 1/1

Riferimento: Autorità Portuale di Venezia	Sondaggio: S94
Località: Area Ex Alumix di Fusina (Venezia)	Quota: 2,0698
Impresa esecutrice: Gesteon Italia S.r.l.	Data: 14/01/2009
Coordinate: 2305231.9273 5033652.1372	Redattore: Dott. Galloni
Perforazione: C.C.	

o mm	R v	A r s	Pz	metri bat.	LITOLOGIA	Campioni	RP	VT	Prel. % 0 --- 100	S.P.T.		RQD % 0 --- 100	prof m	DESCRIZIONE
										S.P.T.	N			
					1) Dis	< 0,10 1,00								Sabbia ghiaiosa con calcinacci di colore nocciola
				1	2) Dis	< 1,00 2,00	1.9	2.1					1.0	Sabbia grossolana nocciola
				2	3) Dis	< 2,00 3,00	1.5	1.5					1.8	Argilla sabbiosa nocciola
				2									2.0	Argilla sabbiosa con presenza di calcinacci colore grigio-verde
				3	4) Dis	< 3,00 4,00	1.1	1.4					3.0	Detrito ghiaioso-sabbioso con cocci
				4	5) Dis	< 4,00 5,00	0.9	0.8					3.5	Argilla poco sabbiosa bruna-verde con inclusi vegetali. forte odore di decomposizione organica (Barena)
101				5									5.0	

Il materiale carotato è stato conservato in 1 Cassetta Catalogatrice



Getea Italia S.r.l.

SGS

SGS Italia S.p.A.

STRATIGRAFIA - S95

SCALA 1 : 41 Pagina 1/1

Riferimento: Autorità Portuale di Venezia	Sondaggio: S95
Località: Area Ex Alumix di Fusina (Venezia)	Quota: 2,0642
Impresa esecutrice: Getea Italia S.r.l.	Data: 13/01/2009
Coordinate: 2305214.3317 5033726.5890	Redattore: Dott. A. Lala
Perforazione: C.C.	



Sondaggio S94

o mm	R v	A r	Pz s	Pz metri batt.	LITOLOGIA	Campioni	RP	VT	Prel. % 0 --- 100	S.P.T.		RQD % 0 --- 100	prof m	DESCRIZIONE
										S.P.T.	N			
					1) Dis < 0,10 1,00									Ghiaia in una matrice sabbiosa marroncina
				1	2) Dis < 1,00 2,00	2.8	2.5							
				2	3) Dis < 2,00 3,00	2.1	2.1							
				3	4) Dis < 3,00 4,00	1	1.4						2.6	Limi sabbiosi debolmente argillosi verdastrici con torbe
				4	5) Dis < 4,00 5,00	1	1.2							
				5	6) Dis < 5,00 6,00	0.9	1.2						5.0	Sabbia debolmente argillosa verde chiaro
101				6									6.0	

Il materiale carotato è stato conservato in 2 Cassette Catalogatrici



Getea Italia S.r.l.

SGS

SGS Italia S.p.A.



Sondaggio S95

STRATIGRAFIA - S96

SCALA 1 : 41 Pagina 1/1

Riferimento: Autorità Portuale di Venezia	Sondaggio: S96
Località: Area Ex Alumix di Fusina (Venezia)	Quota: 2,1404
Impresa esecutrice: Getea Italia S.r.l.	Data: 20/01/2009
Coordinate: 2305260.1343 5033809.8199	Redattore: Dott. Galloni
Perforazione: C.C.	

o mm	R v	A r s	Pz	metri bat.	LITOLOGIA	Campioni	RP	VT	Prel. % 0 --- 100	S.P.T.		RQD % 0 --- 100	prof m	DESCRIZIONE
										S.P.T.	N			
						1) Dis < 0,10 1,00								Ghiaia con terra. Riporto
				1		2) Dis < 1,00 2,00	2.5	2.3						
				2		3) Dis < 2,00 3,00	2.1	2.1					2.5	Ghiaia argillosa. odore di idrocarburi
				3		4) Dis < 3,00 4,00	2.9	1.6					3.2	Argilla sabbiosa grigia con livelli centimetrici di sabbia. Livello torboso a 4,3
				4		5) Dis < 4,00 5,00	1.2	1.2					4.8	
101				5									5.0	Argilla nocciola con striature nere

Il materiale carotato è stato conservato in 1 Cassetta Catalogatrice



Getea Italia S.r.l.

SGS

SGS Italia S.p.A.



Sondaggio S96

STRATIGRAFIA - S97

SCALA 1 : 41 Pagina 1/1

Riferimento: Autorità Portuale di Venezia	Sondaggio: S97
Località: Area Ex Alumix di Fusina (Venezia)	Quota: 0,5813
Impresa esecutrice: Getea Italia S.r.l.	Data: 22/01/2009
Coordinate: 2305286.6905 5033688.1116	Redattore: Dott. Galloni
Perforazione: C.C.	

o mm	R v	A r s	Pz	metri batt.	LITOLOGIA	Campioni	RP	VT	Prel. % 0 --- 100	S.P.T.		RQD % 0 --- 100	prof m	DESCRIZIONE
										S.P.T.	N			
						1) Dis	< 0,10 1,00						0,2	Soletta in calcestruzzo
				1		2) Dis	< 1,00 2,00	1.9	2.1					Ghiaia sabbiosa mista a calcinacci e frammenti conchigliari. Colore da bruno a nero
				2		3) Dis	< 2,00 3,00	1.8	1.8					
				3		4) Dis	< 3,00 4,00	0.7	0.8				2.8	Argilla torbosa bruna (odore), passante ad argilla poco sabbiosa compatta chiara
				4		5) Dis	< 4,00 5,00	0.7	0.8				4.0	Argilla torbosa bruna (odore)
101				5									5.0	

Il materiale carotato è stato conservato in 1 Cassetta Catalogatrice



Getea Italia S.r.l.

SGS

SGS Italia S.p.A.



Sondaggio S97

STRATIGRAFIA - S99

SCALA 1 : 41 Pagina 1/1

Riferimento: Autorità Portuale di Venezia	Sondaggio: S99
Località: Area Ex Alumix di Fusina (Venezia)	Quota: 2,2696
Impresa esecutrice: Getea Italia S.r.l.	Data: 28/01/2009
Coordinate: 2305316.3995 5033925.5342	Redattore: Dott. A. Lala
Perforazione: C.C.	

o mm	R v	A r	Pz	metri batt.	LITOLOGIA	Campioni	RP	VT	Prel. % 0 --- 100	S.P.T.		RQD % 0 --- 100	prof m	DESCRIZIONE
										S.P.T.	N			
					1) Dis	< 0,10 1,00								Ghiaie in matrice sabbiosa limosa di colore marroncina
				1									0,8	
					2) Dis	< 1,00 2,00	1,1	1,3						Limi argillosi di colore verdino contenenti resti di bivalvi
				2										
					3) Dis	< 2,00 3,00	0,9	1,4						Limi argillosi e torba da verde a bruno
				3										
					4) Dis	< 3,00 4,00	0,9	0,8						
				4										
					5) Dis	< 4,00 5,00	1,1	0,9						Sabbia debolmente argillosa verdina
				4,6										
														Sabbie gialline e grigie con venature ocra
				5,0										
101				5										

Il materiale carotato è stato conservato in 1 Cassetta Catalogatrice



Getea Italia S.r.l.

SGS

SGS Italia S.p.A.



Sondaggio S99

STRATIGRAFIA - S101

SCALA 1 : 41 Pagina 1/1

Riferimento: Autorità Portuale di Venezia	Sondaggio: S101
Località: Area Ex Alumix di Fusina (Venezia)	Quota: 2,3048
Impresa esecutrice: Getea Italia S.r.l.	Data: 20/01/2009
Coordinate: 2305300.1064 5033797.7425	Redattore: Dott. A. Lala
Perforazione: C.C.	

o mm	R v	A r s	Pz	metri bat.	LITOLOGIA	Campioni	RP	VT	Prel. % 0 --- 100	S.P.T.		RQD % 0 --- 100	prof m	DESCRIZIONE	
										S.P.T.	N				
					1) Dis	< 0,10 1,00									
				1		2) Dis	< 1,00 2,00	2.3	2.3						Ghiaie in matrice sabbiosa limosa di colore marroncina
				2		3) Dis	< 2,00 3,00	1.3	2.1						
				2.5											Limi debolmenti argillosi di colore verdino.
				3		4) Dis	< 3,00 4,00	1.2	1.2						Sabbie sciolti verdine contenenti gasteropodi e bivalvi
				3.7											Limi e torbe (barena)
101				5		5) Dis	< 4,00 5,00	0.9	0.8						

Il materiale carotato è stato conservato in 1 Cassetta Catalogatrice



Getea Italia S.r.l.

SGS

SGS Italia S.p.A.



Sondaggio S101

STRATIGRAFIA - S102

SCALA 1 : 41 Pagina 1/1

Riferimento: Autorità Portuale di Venezia	Sondaggio: S102
Località: Area Ex Alumix di Fusina (Venezia)	Quota: 0,6098
Impresa esecutrice: Getea Italia S.r.l.	Data: 22/01/2009
Coordinate: 2305303.1141 5033705.9204	Redattore: Dott. Galloni
Perforazione: C.C.	

o mm	R v	A r s	Pz	metri bat.	LITOLOGIA	Campioni	RP	VT	Prel. % 0 --- 100	S.P.T.		RQD % 0 --- 100	prof m	DESCRIZIONE	
										S.P.T.	N				
				1	1) Dis < 0,10 1,00									Ghiaia sabbiosa con ciottoli nocciola-bruna	
				2	2) Dis < 1,00 2,00		3,5	2,9							
				3	3) Dis < 2,00 3,00		3,6	3,1					2,4		
				4	4) Dis < 3,00 4,00		2,1	1,6							Sabbia grigia scura, localmente sciolta. Livello di frustoli carboniosi a 3,5. Livello di ciottoli e frustoli carboniosi a 3,80m
				5	5) Dis < 4,00 5,00		1,5	1,1					4,0		Argilla torbosa, localmente molle. Livelli torbosi a 4,40 e 4,70 m
101				5									5,0		

Il materiale carotato è stato conservato in 1 Cassetta Catalogatrice



Getea Italia S.r.l.

SGS

SGS Italia S.p.A.



Sondaggio S102

STRATIGRAFIA - S103

SCALA 1 : 41 Pagina 1/1

Riferimento: Autorità Portuale di Venezia	Sondaggio: S103
Località: Area Ex Alumix di Fusina (Venezia)	Quota: 2,3566
Impresa esecutrice: Getea Italia S.r.l.	Data: 14/01/2009
Coordinate: 2305277.4765 5033610.8366	Redattore: Dott. Galloni
Perforazione: C.C.	

o mm	R v	A r s	Pz	metri batt.	LITOLOGIA	Campioni	RP	VT	Prel. % 0 --- 100	S.P.T.		RQD % 0 --- 100	prof m	DESCRIZIONE
										S.P.T.	N			
						1) Dis < 0,10 1,00								Terreno di riporto di colore marrone. Inclusi cementizi. Granulometria grossolana ghiaiosa sabbiosa
				1		2) Dis < 1,00 2,00	1.3	1.6					1.8	
				2		3) Dis < 2,00 3,00	1.1	1.4					2.3	Sabbie limose marroncine con inclusi ghiaiosi
				3		4) Dis < 3,00 4,00	0.9	1.1					3.5	Limi sabbioso argillosi, passanti a argilloso sabbiosi con inclusi torbosi nerastri, presenza di ceramiche
				4		5) Dis < 4,00 5,00	0.9	0.9					4.1	Sabbia argillosa scura con ceramica
				5									5.0	Argilla limosa bruna con materiale vegetale (Barena naturale)

Il materiale carotato è stato conservato in 1 Cassetta Catalogatrice



Gesteon Italia S.r.l

SGS

SGS Italia S.p.A.



Sondaggio S103

STRATIGRAFIA - S106

SCALA 1 : 41 Pagina 1/1

Riferimento: Autorità Portuale di Venezia	Sondaggio: S106
Località: Area Ex Alumix di Fusina (Venezia)	Quota: 2,2102
Impresa esecutrice: Gesteon Italia S.r.l.	Data: 20/01/2009
Coordinate: 2305335.6260 5033679.6371	Redattore: Dott. A. Lala
Perforazione: C.C.	

o mm	R v	A r s	Pz	metri batt.	LITOLOGIA	Campioni	RP	VT	Prel. % 0 --- 100	S.P.T.		RQD % 0 --- 100	prof m	DESCRIZIONE
										S.P.T.	N			
					1) Dis	< 0,10 1,00								Ghiaie e breccie in una matrice sabbiosa marroncina chiara
				1	2) Dis	< 1,00 2,00	2,5	2,9					1,0	Sabbia incoerente marroncina
				2	3) Dis	< 2,00 3,00	1,7	1,0					2,1	Limi argillosi di colore verdino con frammenti di bivalvi
				3	4) Dis	< 3,00 4,00	1,7	1,9						
				4	5) Dis	< 4,00 5,00	1,5	1,8					4,1	Limi e torbe argillose colore bruno (Barena)
101				5									5,0	

Il materiale carotato è stato conservato in 1 Cassetta Catalogatrice



Getea Italia S.r.l.

SGS

SGS Italia S.p.A.



Sondaggio S106

STRATIGRAFIA - S108

SCALA 1 : 41 Pagina 1/1

Riferimento: Autorità Portuale di Venezia	Sondaggio: S108
Località: Area Ex Alumix di Fusina (Venezia)	Quota: 1,9148
Impresa esecutrice: Getea Italia S.r.l.	Data: 28/01/2009
Coordinate: 2305306.3503 5033853.0803	Redattore: Dott. A. Lala
Perforazione: C.C.	

o mm	R v	A r s	Pz	metri batt.	LITOLOGIA	Campioni	RP	VT	Prel. % 0 --- 100	S.P.T.		RQD % 0 --- 100	prof m	DESCRIZIONE
										S.P.T.	N			
				1	1) Dis	< 0,10 1,00								Ghiaia e laterizi in matrice sabbiosa marroncina
				2	2) Dis	< 1,00 1,80	3.1	3.2						
				3	3) Dis	< 1,80 2,80							1.8	Sabbie limose grigiastre incoerenti con resti di bivalvi
				4	4) Dis	< 2,80 3,80	1.9	1.7						
				5	5) Dis	< 3,80 4,80	1.9	1.1					3.0	Torbe in limi argillosi, da verdi (limi) a bruno (torbe)
				6			0.8	0.6					4.2	Sabbie abbastanza coerenti da giallo ad ocra con venature ocra (Caranto)
101				5									5.0	

Il materiale carotato è stato conservato in 1 Cassetta Catalogatrice

STRATIGRAFIA - S110

SCALA 1 : 41 Pagina 1/1

Riferimento: Autorità Portuale di Venezia	Sondaggio: S110
Località: Area Ex Alumix di Fusina (Venezia)	Quota: 2,0847
Impresa esecutrice: Getea Italia S.r.l.	Data: 20/01/2009
Coordinate: 2305336.4031 5033839.8821	Redattore: Dott. Galloni
Perforazione: C.C.	

o mm	R v	A r	Pz	metri batt.	LITOLOGIA	Campioni	RP	VT	Prel. % 0 --- 100	S.F.T.		RQD % 0 --- 100	prof. m	DESCRIZIONE
										S.P.T.	N			
				1.	1) Dis	< 0,10 1,00								Riperto costituito da ghiaia sabbiosa grigio scura, livello di argilla sabbiosa molle al letto
				2.	2) Dis	< 1,00 2,00	1.2	1.5				1.3		Sabbia limosa grigio scura con inclusi neri. Resti conchigliari
				3.	3) Dis	< 2,00 3,00	1.2	1.6				2.8		Sabbia argillosa grigia con venature nocciola.
				4.	4) Dis	< 3,00 4,00	1.0	1.1				4.5		Argilla sabbiosa nocciola con striature grigie
101				5.	5) Dis	< 4,00 5,00	0.9	1.0				5.0		

Il materiale carotato è stato conservato in 1 Cassetta Catalogatrice



Getea Italia S.r.l.

SGS

SGS Italia S.p.A.



Sondaggio S110

STRATIGRAFIA - S111

SCALA 1 : 41 Pagina 1/1

Riferimento: Autorità Portuale di Venezia	Sondaggio: S111
Località: Area Ex Alumix di Fusina (Venezia)	Quota: 2,2400
Impresa esecutrice: Getea Italia S.r.l.	Data: 14/01/2009
Coordinate: 2305351.5283 5033658.1250	Redattore: Dott. A. Lala
Perforazione: C.C.	

o mm	R v	A r	Pz	metri batt.	LITOLOGIA	Campioni	RP	VT	Prel. % 0 --- 100	S.F.T.		RQD % 0 --- 100	prof. m	DESCRIZIONE
										S.P.T.	N			
						1) Dis < 0,10 1,00								Ghiaia in sabbia marroncina
				1.		2) Dis < 1,00 2,00	3.5	3.8					1.4	Limi sabbiosi verdi
				2.		3) Dis < 2,00 3,00	1.7	1.5						
				3.		4) Dis < 3,00 4,00	1.6	1.5					3.2	Limi e torbe
				4.		5) Dis < 4,00 5,00	0.7	0.8						
101				5.									5.0	

Il materiale carotato è stato conservato in 1 Cassetta Catalogatrice



Getea Italia S.r.l.



SGS Italia S.p.A.



Sondaggio S111

STRATIGRAFIA - S113

SCALA 1 : 41 Pagina 1/1

Riferimento: Autorità Portuale di Venezia	Sondaggio: S113
Località: Area Ex Alumix di Fusina (Venezia)	Quota: 2,1768
Impresa esecutrice: Getea Italia S.r.l.	Data: 26/01/2009
Coordinate: 2305370.9745 5033940.0874	Redattore: Dott. A. Lala
Perforazione: C.C.	

o mm	R v	A r	Pz	metri batt.	LITOLOGIA	Campioni	RP	VT	Prel. % 0 --- 100	S.F.T. S.P.T.	N	RQD % 0 --- 100	prof. m	DESCRIZIONE
				1	1) Dis	< 0,10 1,00								Sabbie marroncine e ghiaie a volte con intercalazioni di piccole lenti argillose
				2	2) Dis	< 1,00 2,00	1.1	1.9						
				3	3) Dis	< 2,00 3,00	1.5	2				2,1		Sabbie limose verdine
				4	4) Dis	< 3,00 4,00	1.0	1.1				3,8		
				5	5) Dis	< 4,00 5,00	0.9	0.9				5,0		Limi argillosi e torbe color brunastro

Il materiale carotato è stato conservato in 1 Cassetta Catalogatrice



Sondaggio S113

STRATIGRAFIA - S115

SCALA 1 : 41 Pagina 1/1

Riferimento: Autorità Portuale di Venezia	Sondaggio: S115
Località: Area Ex Alumix di Fusina (Venezia)	Quota: 2,1435
Impresa esecutrice: Getea Italia S.r.l.	Data: 15/01/2009
Coordinate: 2305385.1964 5033600.2274	Redattore: Dott.Galloni
Perforazione: C.C.	

o mm	R v	A r	Pz	metri batt.	LITOLOGIA	Campioni	RP	VT	Prel. % 0 --- 100	S.F.T.		RQD % 0 --- 100	prof. m	DESCRIZIONE
										S.P.T.	N			
				1.	1) Dis	< 0,10 1,00								Riperto argilloso ghiaioso color nocciola presenza di calcinacci
				2.	2) Dis	< 1,00 2,00	2.1	3.1					1.6	Argilla sabbiosa compatta nocciola. Livello sabbioso con residui vegetali decomposti
				3.	3) Dis	< 2,00 3,00	1.1	1.3						Livello di sabbia sciolta con argilla, colore nocciola
				4.	4) Dis	< 3,00 4,00	0.9	0.8					3.2	Argilla compatta grigio-verde tendente a bruna verso fondo, striature nerastre. Forte odore di decomposizione organica. Barena
				5.	5) Dis	< 4,00 5,00	0.9	0.9					3.6	
101				5.									5.0	

Il materiale carotato è stato conservato in 1 Cassetta Catalogatrice



Getea Italia S.r.l



SGS Italia S.p.A.



Sondaggio S115

STRATIGRAFIA - S117

SCALA 1 : 41 Pagina 1/1

Riferimento: Autorità Portuale di Venezia	Sondaggio: S117
Località: Area Ex Alumix di Fusina (Venezia)	Quota: 2,1881
Impresa esecutrice: Getea Italia S.r.l.	Data: 14/01/2009
Coordinate: 2305397.7431 5033684.4508	Redattore: Dott. A. Lala
Perforazione: C.C.	

o mm	R v	A r	Pz	metri batt.	LITOLOGIA	Campioni	RP	VT	Prel. % 0 --- 100	S.F.T.		RQD % 0 --- 100	prof. m	DESCRIZIONE
										S.P.T.	N			
				1.	1) Dis	< 0,10 1,00								Ghiaie in sabbie di colore marroncino
				2.	2) Dis	< 1,00 2,00	1,9	2,3					1,1	Ghiaie in limi debolmente argillosi di colore verdino
				3.	3) Dis	< 2,00 3,00	2,1	1,9						
				4.	4) Dis	< 3,00 4,00	1,9	1,9						
				5.	5) Dis	< 4,00 5,00	1,4	1,5					4,0	Limi argillosi e torbe di colore verdino
101				5.									5,0	

Il materiale carotato è stato conservato in 1 Cassetta Catalogatrice



Sondaggio S117

STRATIGRAFIA - S119

SCALA 1 : 41 Pagina 1/1

Riferimento: Autorità Portuale di Venezia	Sondaggio: S119
Località: Area Ex Alumix di Fusina (Venezia)	Quota: 2,1536
Impresa esecutrice: Getea Italia S.r.l.	Data: 20/01/2009
Coordinate: 2305418.4309 5033847.0032	Redattore: Dott.Galloni
Perforazione: C.C.	

o mm	R v	A r	Pz s	metri batt.	LITOLOGIA	Campioni	RP	VT	Prel. % 0 --- 100	S.F.T. S.P.T.	N	RQD % 0 --- 100	prof. m	DESCRIZIONE
				1.	1) Dis	< 0,10 1,00								Riperto costituito da ghiaia e terreno di colore bruno-nerastro
				2.	2) Dis	< 1,00 2,00	2.1	2.3					1.3	Argilla rimaneggiata con ghiaia nocciola
				3.	3) Dis	< 2,00 3,00	1.1	1.3					1.9	Argilla nocciola con inclusi grigi
				4.	4) Dis	< 3,00 4,00	0.7	0.8					2.1	Argilla sabbiosa grigia, strato nerastro a letto
				5.	5) Dis	< 4,00 5,00	0.7	0.4					3.3	Argilla grigia molle, sabbiosa al letto presenza di materiale organico scuro. Strato di argilla torbosa a 4,8 m
101				5.									5.0	

Il materiale carotato è stato conservato in 1 Cassetta Catalogatrice



Getea Italia S.r.l.

SGS

SGS Italia S.p.A.



Sondaggio S119

STRATIGRAFIA - S120

SCALA 1 : 41 Pagina 1/1

Riferimento: Autorità Portuale di Venezia	Sondaggio: S120
Località: Area Ex Alumix di Fusina (Venezia)	Quota: 2,1253
Impresa esecutrice: Getea Italia S.r.l.	Data: 14/01/2009
Coordinate: 2305394.5478 5033656.2924	Redattore: Dott. A. Lala
Perforazione: C.C.	

o mm	R v	A r	Pz	metri batt.	LITOLOGIA	Campioni	RP	VT	Prel. % 0 --- 100	S.F.T. S.P.T.	N	RQD % 0 --- 100	prof. m	DESCRIZIONE
				1.	1) Dis	< 0,10 1,00								Ghiaia in sabbia marroncina
				2.	2) Dis	< 1,00 2,00	1.9	2.4						
				3.	3) Dis	< 2,00 3,00	1.8	1.9				2.2		Limi sabbiosi e ghiaia marroncina
				4.	4) Dis	< 3,00 4,00	1.1	1.1				3.2		Limi sabbiosi debolmente argillosi di colore verdino
				5.	5) Dis	< 4,00 5,00	0.8	0.9				4.2		Limi e torbe
101				5.								5.0		

Il materiale carotato è stato conservato in 1 Cassetta Catalogatrice



Getea Italia s.r.l

SGS

SGS Italia S.p.A.



Sondaggio S120

STRATIGRAFIA - S121

SCALA 1 : 41 Pagina 1/1

Riferimento: Autorità Portuale di Venezia	Sondaggio: S121
Località: Area Ex Alumix di Fusina (Venezia)	Quota: 2,2080
Impresa esecutrice: Getea Italia S.r.l.	Data: 20/01/2009
Coordinate: 2305410.0198 5033734.9406	Redattore: Dott. Galloni
Perforazione: C.C.	

o mm	R v	A r	Pz	metri batt.	LITOLOGIA	Campioni	RP	VT	Prel. % 0 --- 100	S.P.T. S.P.T.	N	RQD % 0 --- 100	prof. m	DESCRIZIONE
						1) Dis	< 0,10 1,00						0,2	Asfalto
														Riporto terroso ghiaioso
													0,6	Frammenti gessosi e ciottoli
				1.		2) Dis	< 1,00 2,00	2.1	2.3				1,1	Riporto terroso ghiaioso
													1,5	Argilla sabbiosa grigia con inclusi nocciola localmente molle
				2.		3) Dis	< 2,00 3,00	1.7	1.2				2,2	Argilla sabbiosa grigia con lenti di sabbia centimetriche. Livello torboso a 3,7. Striature nerastre locali. Resti conchigliari
				3.		4) Dis	< 3,00 4,00	1.1	1.5					
				4.		5) Dis	< 4,00 5,00	1.1	0.9					
101				5.									5,0	

Il materiale carotato è stato conservato in 1 Cassetta Catalogatrice



Getea Italia S.r.l.



SGS Italia S.p.A.



Sondaggio S121

STRATIGRAFIA - S122

SCALA 1 : 41 Pagina 1/1

Riferimento: Autorità Portuale di Venezia	Sondaggio: S122
Località: Area Ex Alumix di Fusina (Venezia)	Quota: 1,9656
Impresa esecutrice: Getea Italia S.r.l.	Data: 15/01/2009
Coordinate: 2305414.5685 5033596.1352	Redattore: Dott. Galloni
Perforazione: C.C.	

o mm	R v	A r	Pz s	metri batt.	LITOLOGIA	Campioni	RP	VT	Prel. % 0 --- 100	S.F.T.		RQD % 0 --- 100	prof. m	DESCRIZIONE
										S.P.T.	N			
				1.		1) Dis < 0,10 1,00								Ghiaia con limo colore nocciola
				2.		2) Dis < 1,00 2,00	2.1	2.5					1.0	Ghiaia cen argilla di colore nerastro
				3.		3) Dis < 2,00 3,00	1.6	1.8					2.0	Ghiaia fine con sabbia ed argilla di colore verde scuro
				4.		4) Dis < 3,00 4,00	1.0	0.9					2.6	Argilla sabbiosa con livelli di sabbia grigia. Frustoli vegetali, forte odore di decomposizione organica. Barena
				5.		5) Dis < 4,00 5,00	0.8	0.9					4.4	Argilla molle colore grigio con striature nerastre. Forte odore di idrocarburi
101				5.									5.0	

Il materiale carotato è stato conservato in 1 Cassetta Catalogatrice



Getea Italia S.r.l.

SGS

SGS Italia S.p.A.



Sondaggio S122

STRATIGRAFIA - S123

SCALA 1 : 41 Pagina 1/1

Riferimento: Autorità Portuale di Venezia	Sondaggio: S123
Località: Area Ex Alumix di Fusina (Venezia)	Quota: 2,2854
Impresa esecutrice: Getea Italia S.r.l.	Data: 15/01/2009
Coordinate: 2305417.7204 5033748.4354	Redattore: Dott. Galloni
Perforazione: C.C.	

o mm	R v	A r	Pz	metri batt.	LITOLOGIA	Campioni	RP	VT	Prel. % 0 --- 100	S.F.T.		RQD % 0 --- 100	prof. m	DESCRIZIONE
										S.P.T.	N			
					1) Dis	< 0,10 1,00								Sabbia con ghiaia e limo colore nocciola
				1.	2) Dis	< 1,00 2,00	1.9	2.1						
				2.	3) Dis	< 2,00 3,00	1.8	2.0				2.3		Argilla sabbiosa con presenza di ciottoli di colore grigio
				3.	4) Dis	< 3,00 4,00	1.7	1.0						
				4.	5) Dis	< 4,00 5,00	0.6	0.9				4.2		Argille scure con forte odore di decomposizione. Il colore tende al nocciola al fondo. Percentuale di sabbia aumenta verso il fondo
101				5.								5.0		

Il materiale carotato è stato conservato in 1 Cassetta Catalogatrice



Getea Italia S.r.l.

SGS

SGS Italia S.p.A.



Sondaggio S123

STRATIGRAFIA - S124

SCALA 1 : 41 Pagina 1/1

Riferimento: Autorità Portuale di Venezia	Sondaggio: S124
Località: Area Ex Alumix di Fusina (Venezia)	Quota: 2,6574
Impresa esecutrice: Getea Italia S.r.l.	Data: 20/01/2009
Coordinate: 2305436.2630 5033861.3850	Redattore: Dott. Galloni
Perforazione: C.C.	

o mm	R v	A r	Pz	metri batt.	LITOLOGIA	Campioni	RP	VT	Prel. % 0 --- 100	S.F.T.		RQD % 0 --- 100	prof. m	DESCRIZIONE
										S.P.T.	N			
				1.	1) Dis	< 0,10 1,00								Riperto costituito da ghiaia con sabbia. la percentuale di sabbia aumenta verso letto. Livello di sabbia dello spessore di 20 cm a 1,90m. Di colore nocciola
				2.	2) Dis	< 1,00 2,00	1.7	1.5						
				3.	3) Dis	< 2,00 3,00	1.3	1.9				2,1		Sabbia debolmente argillosa. La percentuale di argilla diminuisce al letto. Colore nocciola grigio
				4.	4) Dis	< 3,00 4,00	1.3	1.1				3,5		Argilla molle grigia
				5.	5) Dis	< 4,00 5,00	0.7	0.8				4,6		Argilla torbosa grigio scura
101				5.								5,0		

Il materiale carotato è stato conservato in 1 Cassetta Catalogatrice



Getea Italia S.r.l.

SGS

SGS Italia S.p.A.



Sondaggio S124

STRATIGRAFIA - S126

SCALA 1 : 41 Pagina 1/1

Riferimento: Autorità Portuale di Venezia	Sondaggio: S126
Località: Area Ex Alumix di Fusina (Venezia)	Quota: 2.4293
Impresa esecutrice: Getea Italia S.r.l.	Data: 24/01/2009
Coordinate: 2305458.4906 5033822.3393	Redattore: Dott. Galloni
Perforazione: C.C.	

o mm	R v	A r	Pz	metri batt.	LITOLOGIA	Campioni	RP	VT	Prel. % 0 --- 100	S.F.T. S.P.T.	N	RQD % 0 --- 100	prof. m	DESCRIZIONE
				1.		1) Dis < 0.10 1.00							1.0	Terreno rimaneggiato sabbioso/argilloso di colore nocciola/bruno
				2.		2) Dis < 1.00 2.00	1.2	1.2						Sabbia debolmente argillosa con presenza di ciottoli. Presenza di zone nere
				3.		3) Dis < 2.00 2.80	0.8	1.1						
				4.		4) Dis < 2.80 3.70	0.9	0.9					2.8	Argilla torbosa bruna, odore di decomposizione
				5.		5) Dis < 4.00 5.00	1.1	1.1					3.7	Sabbia argillosa grigia
101				5.									4.3	Argilla torbosa bruna
				5.									5.0	

Il materiale carotato è stato conservato in 1 Cassetta Catalogatrice



Getea Italia s.r.l



SGS Italia S.p.A.



Sondaggio S126

STRATIGRAFIA - S127

SCALA 1 : 41 Pagina 1/1

Riferimento: Autorità Portuale di Venezia	Sondaggio: S127
Località: Area Ex Alumix di Fusina (Venezia)	Quota: 1,8394
Impresa esecutrice: Getea Italia S.r.l.	Data: 19/01/2009
Coordinate: 2305436.9329 5033634.9809	Redattore: Dott. A. Lala
Perforazione: C.C.	

o mm	R v	A r	Pz	metri batt.	LITOLOGIA	Campioni	RP	VT	Prel. % 0 --- 100	S.F.T.		RQD % 0 --- 100	prof. m	DESCRIZIONE
										S.P.T.	N			
					1) Dis	< 0,10 1,00								Ghiaia in sabbia limosa marroncina
				1	2) Dis	< 1,00 2,00	1.1	1.3						Sabbie e limi verdini contenenti gasteropodi rimaneggiati e bivalvi
				2	3) Dis	< 2,00 3,00	0.9	1.1						
				3	4) Dis	< 3,00 4,00	0.9	0.9						
				4	5) Dis	< 4,00 5,00	0.9	0.9						Limi e torba debolmente argillosa brunastra (Barena)
101				5										

Il materiale carotato è stato conservato in 1 Cassetta Catalogatrice



Getea Italia S.r.l.

SGS

SGS Italia S.p.A.



Sondaggio S127

STRATIGRAFIA - S128

SCALA 1 : 41 Pagina 1/1

Riferimento: Autorità Portuale di Venezia	Sondaggio: S128
Località: Area Ex Alumix di Fusina (Venezia)	Quota: 2.2013
Impresa esecutrice: Getea Italia S.r.l.	Data: 15/01/2009
Coordinate: 2305439.3819 5033736.7095	Redattore: Dott. Galloni
Perforazione: C.C.	

o mm	R v	A r	Pz	metri batt.	LITOLOGIA	Campioni	RP	VT	Prel. % 0 --- 100	S.F.T. S.P.T.	N	RQD % 0 --- 100	prof. m	DESCRIZIONE
				1.	(1) Dis	< 0.10 1.00								Ghiaia sabbiosa. Sottofondo stradale
				2.	(2) Dis	< 1.00 2.00	2.1	2.5					1.4	Argilla sabbiosa grigio-verde
				3.	(3) Dis	< 2.00 3.00	1.1	1.6					2.5	Sabbia limosa sciolta passante a sabbia argillosa
				4.	(4) Dis	< 3.00 4.00	1.3	1.3						
				5.	(5) Dis	< 4.00 5.00	0.8	0.9					4.0	Argilla, forte odore di decomposizione organica (Barena)
101				5.									5.0	

Il materiale carotato è stato conservato in 1 Cassetta Catalogatrice



Getea Italia S.r.l.

SGS

SGS Italia S.p.A.



Sondaggio S128

STRATIGRAFIA - S131

SCALA 1 : 41 Pagina 1/1

Riferimento: Autorità Portuale di Venezia	Sondaggio: S131
Località: Area Ex Alumix di Fusina (Venezia)	Quota: 2,0318
Impresa esecutrice: Getea Italia S.r.l.	Data: 15/01/2009
Coordinate: 2305492.7407 5033887.4551	Redattore: Dott. A. Lala
Perforazione: C.C.	

o mm	R v	A r	Pz	metri batt.	LITOLOGIA	Campioni	RP	VT	Prel. % 0 --- 100	S.F.T. S.P.T.	N	RQD % 0 --- 100	prof. m	DESCRIZIONE
				1		1) Dis < 0,10 1,00							0,8	Limi debolmente argillosi contenenti a volte ghiaie di colore grigio scuro
				1		2) Dis < 1,00 2,00		1,0	0,9				1,7	Limi argillosi colore nocciola
				2		3) Dis < 2,00 3,00		0,9	1,2				3,8	Sabbie incoerenti contenenti gasteropodi e conchiglie di colore verdino
				3		4) Dis < 3,00 4,00		0,9	0,8				4,2	Limi argillosi verdini
				4		5) Dis < 4,00 5,00		0,5	0,7				5,0	Limi e torbe brunastre (Barena)
101				5										

Il materiale carotato è stato conservato in 1 Cassetta Catalogatrice



Getea Italia s.r.l.

SGS

SGS Italia S.p.A.



Sondaggio S131

STRATIGRAFIA - S132

SCALA 1 : 41 Pagina 1/1

Riferimento: Autorità Portuale di Venezia	Sondaggio: S132
Località: Area Ex Alumix di Fusina (Venezia)	Quota: 2,0318
Impresa esecutrice: Getea Italia S.r.l.	Data: 24/01/2009
Coordinate: 2305492.7407 5033887.4551	Redattore: Dott. A. Lala
Perforazione: C.C.	

o mm	R v	A r	Pz	metri batt.	LITOLOGIA	Campioni	RP	VT	Prel. % 0 --- 100	S.F.T. S.P.T.	N	RQD % 0 --- 100	prof. m	DESCRIZIONE
				1.	1) Dis	< 0,10 1,00								Ghiaia e calcinacci in una matrice sabbiosa limosa marroncina
				2.	2) Dis	< 1,00 2,00	3.0	2.8					1.3	Sabbia limosa debolmente argillosa verdina
				3.	3) Dis	< 2,00 3,00	1.8	1.5					2.0	Sabbie sciolte verdine contenenti gasteropodi e bivalvi rimaneggiati
				4.	4) Dis	< 3,00 4,00	1.0	0.8					2.7	Limi sabbiosi verdini ben addensati
				5.	5) Dis	< 4,00 5,00	0.7	0.5					3.2	Limi argillosi e torbe brunastre
													3.8	Sabbie limose verdine
													4.4	Limi argillose e torbe brunastre
101				5.									5.0	

Il materiale carotato è stato conservato in 1 Cassetta Catalogatrice



Getea Italia S.r.l.

SGS

SGS Italia S.p.A.



Sondaggio S132

STRATIGRAFIA - S133

SCALA 1 : 41 Pagina 1/1

Riferimento: Autorità Portuale di Venezia	Sondaggio: S133
Località: Area Ex Alumix di Fusina (Venezia)	Quota: 2,3447
Impresa esecutrice: Getea Italia S.r.l.	Data: 14/01/2009
Coordinate: 2305481.6215 5033686.1326	Redattore: Dott. Galloni
Perforazione: C.C.	

o mm	R v	A r	Pz	metri batt.	LITOLOGIA	Campioni	RP	VT	Prel. % 0 --- 100	S.F.T.		RQD % 0 --- 100	prof. m	DESCRIZIONE
										S.P.T.	N			
				1.	1) Dis	< 0,10 1,00								Sabbie debolmente limose nocciola con ghiaia. Riporto il primo metro, in posto i restanti 50 cm
				2.	2) Dis	< 1,00 2,00	2.5	2.9					1.5	Sabbia limosa con argilla di colore grigio. Presenza di resti vegetali e conchiglie
				3.	3) Dis	< 2,00 3,00	1.1	1.3						
				4.	4) Dis	< 3,00 4,00	1.1	1.4						
				5.	5) Dis	< 4,00 5,00	0.8	1.2					4.7	Sabbia argillosa grigo-nocciola (Barena)
101													5.0	

Il materiale carotato è stato conservato in 1 Cassetta Catalogatrice



Getea Italia S.r.l.

SGS

SGS Italia S.p.A.



Sondaggio S133

STRATIGRAFIA - S134

SCALA 1 : 41 Pagina 1/1

Riferimento: Autorità Portuale di Venezia	Sondaggio: S134
Località: Area Ex Alumix di Fusina (Venezia)	Quota: 1,9105
Impresa esecutrice: Getea Italia S.r.l.	Data: 24/01/2009
Coordinate: 2305502.5902 5033887.1743	Redattore: Dott. Galloni
Perforazione: C.C.	

o mm	R v	A r	Pz	metri batt.	LITOLOGIA	Campioni	RP	VT	Prel. % 0 --- 100	S.F.T. S.P.T.	N	RQD % 0 --- 100	prof. m	DESCRIZIONE
				1.		1) Dis < 0,10 1,00							1,0	Riparto costituito da sabbia marrone compatta con rari ciottoli
				2.		2) Dis < 1,00 2,00	0,5	1,3					2,1	Argilla grigia con venature nere e noduli nocciola. Resti conchigliari
				3.		3) Dis < 2,00 3,00	0,6	0,9					2,1	Argilla molle debolmente sabbiosa con frustoli carboniosi. Calcinacci a 3,80 m
				4.		4) Dis < 3,00 4,00	0,7	0,9					4,1	Argilla torbosa bruna. Odore organico
101				5.		5) Dis < 4,00 5,00	0,5	0,8					5,0	

Il materiale carotato è stato conservato in 1 Cassetta Catalogatrice



Getea Italia S.r.l.

SGS

SGS Italia S.p.A.



Sondaggio S134

STRATIGRAFIA - S136

SCALA 1 : 41 Pagina 1/1

Riferimento: Autorità Portuale di Venezia	Sondaggio: S136
Località: Area Ex Alumix di Fusina (Venezia)	Quota: 2,2271
Impresa esecutrice: Getea Italia S.r.l.	Data: 14/01/2009
Coordinate: 2305515.9771 5033587.2054	Redattore: Dott. Galloni
Perforazione: C.C.	

o mm	R v	A r s	Pz	metri batt.	LITOLOGIA	Campioni	RP	VT	Prel. % 0 --- 100	S.F.T.		RQD % 0 --- 100	prof. m	DESCRIZIONE
										S.P.T.	N			
				1	1) Dis	< 0,10 1,00								Riperto sabbioso ghiaioso nocciola
				1	2) Dis	< 1,00 2,00	1.0	1.4					0.8	Riperto argilloso sabbioso nocciola. Livello sabbioso con calcinacci al fondo
				2	3) Dis	< 2,00 3,00	0.9	0.9					1.6	Argilla debolmente sabbiosa di colore nocciola
				3	4) Dis	< 3,00 4,00	0.9	1.0					3.7	Livello torboso di colore bruno nerastro
				4	5) Dis	< 4,00 5,00	0.9	1.0					5.0	
101				5										

Il materiale carotato è stato conservato in 1 Cassetta Catalogatrice



Getea Italia S.r.l.

SGS

SGS Italia S.p.A.



Sondaggio S136

STRATIGRAFIA - S137

SCALA 1 : 41 Pagina 1/1

Riferimento: Autorità Portuale di Venezia	Sondaggio: S137
Località: Area Ex Alumix di Fusina (Venezia)	Quota: 2,0752
Impresa esecutrice: Getea Italia S.r.l.	Data: 24/01/2009
Coordinate: 2305493.0759 5033508.2156	Redattore: Dott. A. Lala
Perforazione: C.C.	

o mm	R v	A r	Pz	metri batt.	LITOLOGIA	Campioni	RP	VT	Prel. % 0 --- 100	S.F.T. S.P.T.	N	RQD % 0 --- 100	prof. m	DESCRIZIONE
				1	1) Dis	< 0,10 1,00							1,0	Terreno vegetale contenente ghiaia e laterizi marroncino
				2	2) Dis	< 1,00 2,00	3,7	3,1					2,0	Limi sabbiosi debolmente argillosi di colore marroncino
				3	3) Dis	< 2,00 3,00	1,3	1,3					2,7	Sabbie limose verdine con resti di conchiglie
				4	4) Dis	< 3,00 4,00	1,2	1,3					3,5	Sabbia marroncina debolmente argillosa con intercalazioni di torbe
				5	5) Dis	< 4,00 5,00	1,4	1,4					4,2	Sabbie limose verdine contenenti resti di conchiglie
101				5									5,0	Limi argillosi e torba

Il materiale carotato è stato conservato in 1 Cassetta Catalogatrice



Getea Italia S.r.l.

SGS

SGS Italia S.p.A.



Sondaggio S137

STRATIGRAFIA - S140

SCALA 1 : 41 Pagina 1/1

Riferimento: Autorità Portuale di Venezia	Sondaggio: S140
Località: Area Ex Alumix di Fusina (Venezia)	Quota: 0.7385v
Impresa esecutrice: Getea Italia S.r.l.	Data: 15/01/2009
Coordinate: 2305502.8149 5033882.0872	Redattore: Dott. A. Lala
Perforazione: C.C.	

o mm	R v	A r	Pz	metri batt.	LITOLOGIA	Campioni	RP	VT	Prel. % 0 --- 100	S.F.T. S.P.T.	N	RQD % 0 --- 100	prof. m	DESCRIZIONE
				1.	1) Dis	< 0.10 1.00							1.0	Ghiaia in matrice vegetale e sabbiosa, marrone
				2.	2) Dis	< 1.00 2.00	1.9	2.8					1.3	Limi debolmente argillosi di colore marroncino
				3.	3) Dis	< 2.00 3.00	1.7	1.3						Limi e sabbie debolmente argillosi verdini con resti conchigliari
				4.	4) Dis	< 3.00 4.00	1.3	0.9						
				5.	5) Dis	< 4.00 5.00	0.9	0.9					4.2	Limi argillosi e torba (Barena)
101				5.									5.0	

Il materiale carotato è stato conservato in 1 Cassetta Catalogatrice



Getea Italia S.r.l.

SGS

SGS Italia S.p.A.



Sondaggio S140

STRATIGRAFIA - S141

SCALA 1 : 41 Pagina 1/1

Riferimento: Autorità Portuale di Venezia	Sondaggio: S141
Località: Area Ex Alumix di Fusina (Venezia)	Quota: 1.6939
Impresa esecutrice: Getea Italia S.r.l.	Data: 15/01/2009
Coordinate: 2305536.3613 5033871.3377	Redattore: Dott. A. Lala
Perforazione: C.C.	

o mm	R v	A r	Pz	metri batt.	LITOLOGIA	Campioni	RP	VT	Prel. % 0 --- 100	S.F.T.		RQD % 0 --- 100	prof. m	DESCRIZIONE
										S.P.T.	N			
				1		1) Dis	< 0,10 1,00							Sabbie nocciola riportate
				1		2) Dis	< 1,00 2,00	1.5	1.9				1.0	Sabbia debolmente limosa color nocciola contenenti frammenti di bivalvi
				2		3) Dis	< 2,00 3,00	1.2	2.0				2.0	Sabbie limose verdine contenenti resti di gasteropodi
				3		4) Dis	< 3,00 4,00	1.1	1.3				3.1	Sabbie incoerenti verdine contenenti resti di bivalvi e gasteropodi
				4		5) Dis	< 4,00 5,00	1.4	1.3				4.2	Limi e torbe debolmente argillose (Barena)
101				5									5.0	

Il materiale carotato è stato conservato in 1 Cassetta Catalogatrice



Sondaggio S141

STRATIGRAFIA - S143

SCALA 1 : 41 Pagina 1/1

Riferimento: Autorità Portuale di Venezia	Sondaggio: S143
Località: Area Ex Alumix di Fusina (Venezia)	Quota: 1.7102
Impresa esecutrice: Getea Italia S.r.l.	Data: 15/01/2009
Coordinate: 2305534.4976 5033816.7693	Redattore: Dott. Galloni
Perforazione: C.C.	

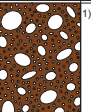
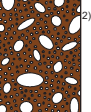
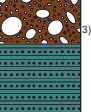
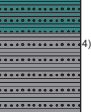
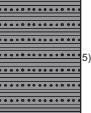
o mm	R v	A r	Pz	metri batt.	LITOLOGIA	Campioni	RP	VT	Prel. % 0 --- 100	S.F.T. S.P.T.	N	RQD % 0 --- 100	prof. m	DESCRIZIONE
				1.		1) Dis < 0.10 1.00								Terreno agricolo di riporto, con ghiaia colore marrone scuro. Presenza di calcinacci
				2.		2) Dis < 1.00 2.00	2.1	2.4						
				3.		3) Dis < 2.00 3.00	1.9	1.4					2.1	Argilla sabbiosa con livelli di sabbie sciolte, presenza di resti vegetali di colore grigio-verde
				4.		4) Dis < 3.00 4.00	0.9	0.7					2.9	Argille debolmente argillose passante a franco argillose. Livello di torba a 4,70 m. Colore grigio
				5.		5) Dis < 4.00 5.00	0.9	0.7					5.0	

Il materiale carotato è stato conservato in 1 Cassetta Catalogatrice



Getea Italia S.r.l.

SGS

SGS Italia S.p.A.



Sondaggio S143

STRATIGRAFIA - S144

SCALA 1 : 41 Pagina 1/1

Riferimento: Autorità Portuale di Venezia	Sondaggio: S144
Località: Area Ex Alumix di Fusina (Venezia)	Quota: 1,9698
Impresa esecutrice: Getea Italia S.r.l.	Data: 14/01/2009
Coordinate: 2305537.2236 5033529.1268	Redattore: Dott. Galloni
Perforazione: C.C.	

o mm	R v	A r	Pz	metri batt.	LITOLOGIA	Campioni	RP	VT	Prel. % 0 --- 100	S.F.T.		RQD % 0 --- 100	prof. m	DESCRIZIONE
										S.P.T.	N			
				1.	1) Dis < 0,10 1,00									Riperto costituito da sabbia debolmente limosa con ghiaia, presenza di calcinacci, passante a sabbioso argilloso colore marrone
				2.	2) Dis < 1,00 2,00		2.8	3.4					1.8	
				3.	3) Dis < 2,00 3,00		1.5	1.3					3.2	Sabbia argillosa con livelli argillosi ed inclusi conchigliari, di colore verde con spot nocciola. Forte odore di idrocarburi
				4.	4) Dis < 3,00 4,00		1.1	1.0						Argilla sabbiosa tendente a debolmente sabbiosa di colore verde. Forte odore di idrocarburi
101				5.	5) Dis < 4,00 5,00		0.9	0.9					5.0	

Il materiale carotato è stato conservato in 1 Cassetta Catalogatrice



Getea Italia S.r.l.



SGS Italia S.p.A.



Sondaggio S144

STRATIGRAFIA - S145

SCALA 1 : 41 Pagina 1/1

Riferimento: Autorità Portuale di Venezia	Sondaggio: S145
Località: Area Ex Alumix di Fusina (Venezia)	Quota: 1,9164
Impresa esecutrice: Getea Italia S.r.l.	Data: 26/01/2009
Coordinate: 2305544.5774 5033722.3258	Redattore: Dott. Galloni
Perforazione: C.C.	

o mm	R v	A r	Pz	metri batt.	LITOLOGIA	Campioni	RP	VT	Prel. % 0 --- 100	S.P.T. S.P.T.	N	RQD % 0 --- 100	prof. m	DESCRIZIONE
				1.	1) Dis	< 0,10 1,00								Sabbie ghiaiose-argillose rimaneggiate. Colore nocciola/grigio. Resti conchigliari
				2.	2) Dis	< 1,00 2,00	1.9	3.1						
				3.	3) Dis	< 2,00 3,00	2.3	2.8						
				4.	4) Dis	< 3,00 4,00	1.0	0.7					2.7	Argille torbose brune, odore di decomposizione organica
				5.	5) Dis	< 4,00 5,00	0.6	0.6					4.1	Sabbie limose nocciola con venature grigie, localmente sciolte
101				5.									5.0	

Il materiale carotato è stato conservato in 1 Cassetta Catalogatrice



Getea Italia S.r.l.

SGS

SGS Italia S.p.A.



Sondaggio S145

STRATIGRAFIA - S146

SCALA 1 : 41 Pagina 1/1

Riferimento: Autorità Portuale di Venezia	Sondaggio: S146
Località: Area Ex Alumix di Fusina (Venezia)	Quota: 1,7450
Impresa esecutrice: Getea Italia S.r.l.	Data: 15/01/2009
Coordinate: 2305545.5938 5033861.3330	Redattore: Dott. Galloni
Perforazione: C.C.	

o mm	R v	A r	Pz	metri batt.	LITOLOGIA	Campioni	RP	VT	Prel. % 0 --- 100	S.F.T. S.P.T.	N	RQD % 0 --- 100	prof. m	DESCRIZIONE
														Riporto costituito da ghiaia con sabbia ed argilla
				1.										
				2.										
				3.										
				4.										
				5.		1) Dis < 4,50 5,50							4,5	Ghiaia con argilla, livello nerastro da 5,3 a 5,7 m
				6.		2) Dis < 5,50 6,50							5,7	Argilla nocciola molle, resti conchigliari. Odore di decomposizione organica
				7.		3) Dis < 6,50 7,50							6,3	Sabbia argillosa sciolta con ciottoli
													7,0	Argilla compatta grigia con striature nocciola (Barena)
101													7,5	

Il materiale carotato è stato conservato in 2 Casette Catalogatrici



Getea Italia S.r.l.

SGS

SGS Italia S.p.A.

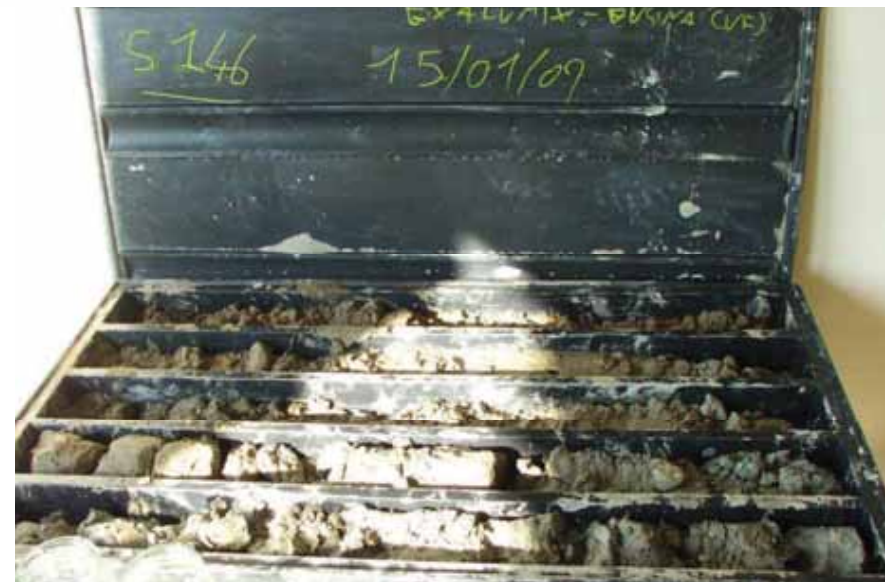

Sondaggio S146



Getea Italia s.r.l

SGS

SGS Italia S.p.A.

STRATIGRAFIA - S147

SCALA 1 : 41 Pagina 1/1

Riferimento: Autorità Portuale di Venezia	Sondaggio: S147
Località: Area Ex Alumix di Fusina (Venezia)	Quota: 2,0546
Impresa esecutrice: Getea Italia S.r.l.	Data: 15/01/2009
Coordinate: 2305545.5532 5033742.5175	Redattore: Dott. Galloni
Perforazione: C.C.	



Sondaggio S146

o mm	R v	A r	Pz	metri bat.	LITOLOGIA	Campioni	RP	VT	Prel. % 0 --- 100	S.P.T.		RQD % 0 --- 100	prof m	DESCRIZIONE
										S.P.T.	N			
					1) Dis < 0,10 1,00									Riperto costituito da ghiaia argillosa sabbiosa presenza di calcinacci e resti conchigliari. Strato di ciottoli al letto. Colore nocciola
				1	2) Dis < 1,00 2,00	2,9	3,1							
				2	3) Dis < 2,00 3,00	2,9	3,5							
				3	4) Dis < 3,00 4,00	1,1	1,4						2,7	Argilla grigio verde molle
				4	5) Dis < 4,00 5,00	0,8	0,9						3,6	Livello torboso con forte odore di decomposizione (Barena)
101				5									5,0	

Il materiale carotato è stato conservato in 1 Cassetta Catalogatrice



Getea Italia s.r.l

SGS

SGS Italia S.p.A.

STRATIGRAFIA - S149

SCALA 1 : 33 Pagina 1/1

Riferimento: Autorità Portuale di Venezia	Sondaggio: S149
Località: Area Ex Alumix di Fusina (Venezia)	Quota: 2,5731
Impresa esecutrice: Getea Italia S.r.l.	Data: 16/03/2009
Coordinate: 2305071.9069 5033487.9650	Redattore: Dott. A. Lala
Perforazione: C.C.	



Sondaggio S147

o mm	R v	A r	Pz	metri bat.	LITOLOGIA	Campioni	RP	VT	Prel. % 0 --- 100	S.P.T.		RQD % 0 --- 100	prof m	DESCRIZIONE
										S.P.T.	N			
						1) Dis < 0,10 1,00								Sabbie limose di colore marroncino
				1		2) Dis < 1,00 2,00	1,2	1,0					1,6	Sabbie limose grigo/verdi
				2		3) Dis < 2,00 3,00	1,1	0,9					2,0	Sabbie ben classate di colore brunastro
				3		4) Dis < 3,00 4,00	1,0	0,9					3,6	Sabbie argillose di colore verdino
				4		5) Dis < 4,00 5,00	1,4	0,8					4,8	Argille e torbe
101				5									5,0	

Il materiale carotato è stato conservato in 1 Cassetta Catalogatrice



Getea Italia S.r.l

SGS

SGS Italia S.p.A.



Sondaggio S149

STRATIGRAFIA - S151

SCALA 1 : 33 Pagina 1/1

Riferimento: Autorità Portuale di Venezia	Sondaggio: S151
Località: Area Ex Alumix di Fusina (Venezia)	Quota: 2.5712
Impresa esecutrice: Getea Italia S.r.l.	Data: 16/03/2009
Coordinate: 2305118.4738 5033564.9427	Redattore: Dott. A. Lala
Perforazione: C.C.	

o mm	R v	A r	Pz s	Pz metri batt.	LITOLOGIA	Campioni	RP	VT	Prel. % 0 --- 100	S.P.T.		RQD % 0 --- 100	prof m	DESCRIZIONE
										S.P.T.	N			
					1) Dis	< 0,10 1,00								Ghiaia in una matrice sabbiosa nerastra con frammenti di terracotta
				1									0.8	
					2) Dis	< 1,00 2,00	1.5	1.2						Sabbia col.or nocciola
													1.4	
					3) Dis	< 2,00 3,00	1.2	1.1						Sabbia argillosa color nocciola
				2									2.2	
													2.5	Argille sabbiose nerastre
					4) Dis	< 3,00 4,00	1.2	0.9						Sabbie ben classate verdine
				3									3.7	
					5) Dis	< 4,00 5,00	1.1	0.9						Sabbie debolmente argillose grigio/verdi
				4									5.0	
101				5										

Il materiale carotato è stato conservato in 1 Cassetta Catalogatrice



Geta Italia S.r.l

SGS

SGS Italia S.p.A.



Sondaggio S151

STRATIGRAFIA - S152

SCALA 1 : 33 Pagina 1/1

Riferimento: Autorità Portuale di Venezia	Sondaggio: S152
Località: Area Ex Alumix di Fusina (Venezia)	Quota: 2,1234
Impresa esecutrice: Geta Italia S.r.l.	Data: 30/03/2009
Coordinate: 2305193.3589 5033930.8256	Redattore: Dott. A. Mercadante
Perforazione: C.C.	

o mm	R v	A r	Pz s	Pz metri batt.	LITOLOGIA	Campioni	RP	VT	Prel. % 0 --- 100	S.P.T.		RQD % 0 --- 100	prof. m	DESCRIZIONE
										S.P.T.	N			
						1) Dis < 0,10 1,00							0,1	Terreno vegetale Sabbia ghiaiosa grigio/giallina
				1		2) Dis < 1,00 2,00	0,9	0,8					0,9	Limo argilloso sabbioso grigio chiaro
				2		3) Dis < 2,00 3,00	0,9	0,7						
				3		4) Dis < 3,00 4,00	0,7	0,8						
				4		5) Dis < 4,00 5,00	0,9	1,0					3,7	Sabbia da limosa a debolmente limosa ben classata
101				5									5,0	

Il materiale carotato è stato conservato in 1 Cassetta Catalogatrice



Geta Italia S.p.A.

SGS

SGS Italia S.p.A.

STRATIGRAFIA - S153

SCALA 1 : 75 Pagina 1/1

Riferimento: Autorità Portuale di Venezia	Sondaggio: S153
Località: Area Ex Alumix di Fusina (Venezia)	Quota: 2,3245
Impresa esecutrice: Geta Italia S.r.l.	Data: 30/03/2009
Coordinate: 2305446.1685 5033804.2310	Redattore: Dott. A. Mercadante
Perforazione: C.C.	



Sondaggio S152

o mm	R v	A r	Pz	metri bat.	LITOLOGIA	Campioni	RP	VT	Prel. % 0 --- 100	S.P.T. S.P.T.	N	RQD % 0 --- 100	prof. m	DESCRIZIONE
						1) Dis < 0,10 1,00							0,4	Terreno vegetale
				1		2) Dis < 1,00 2,00	2.1	1.5					1.6	Sabbia ghiaiosa debolmente limosa giallina
				2		3) Dis < 2,00 2,60	1.5	1.3					2.6	Sabbia ghiaiosa debolmente limosa grigio scura-nera
				3		4) Dis < 2,60 3,60		1.3						Sabbia limosa grigio chiaro ben classata
				4		5) Dis < 3,60 4,60	1.4	1.3						
				5		6) Dis < 4,60 5,60	1.5	1.2						
				6		7) Dis < 5,60 6,60	1.5	1.2					6.2	Argilla limosa (torbosa) sabbiosa marroncina con ibnclusi elementi organici
				7		8) Dis < 6,60 7,60	0.7	0.6						
				8		9) Dis < 7,60 8,60	0.7	0.5					8.0	Sabbia limosa grigio ben classata
				9		10) Dis < 8,60 9,60	1.2	1.1						
				10		11) Dis < 9,60 10,60	0.7	0.4					9.7	Argilla limosa (torbosa) sabbiosa
				11		12) Dis < 10,60 11,60		1.0					10.2	Sabbia da limosa a debolmente limosa grigio chiara
				12		13) Dis < 11,60 12,60	1.2	0.9						
				13		14) Dis < 12,60 13,40	0.6	0.5					12.6	Argilla limosa torbosa debolmente sabbiosa marroncino/grigio
				14		15) Dis < 13,40 14,40		0.5						
				15		16) Dis < 14,40 15,40	0.6	0.5					14.8	Sabbia limosa
				16		17) Dis < 15,40 16,00	1.1	1.1					16.0	

Il materiale carotato è stato conservato in 4 Cassetta Catalogatrice



Sondaggio S153



Sondaggio S153



- Colonne stratigrafiche e foto descrittive dei carotaggi
 - Piezometri nel Riporto

Riferimento: Autorità Portuale di Venezia	Sondaggio: Pz3
Località: Area Ex Alumix di Fusina (Venezia)	Quota: 2,0088
Impresa esecutrice: Getea Italia S.r.l.	Data: 27/01/2009
Coordinate: 2304628.0797 5034160.6241	Redattore: Dott. Galloni
Perforazione: C.C.	

o mm	R v	A r s	Pz	metri batt.	LITOLOGIA	Campioni	RP	VT	Prel. % 0 --- 100	S.P.T.		RQD % 0 --- 100	prof m	DESCRIZIONE	
										S.P.T.	N				
				1	1) Dis	< 0,10 1,00								Sabbia poco limosa con ghiaia e ciottoli di colore nocciol e bruno	
				2	2) Dis	< 1,00 2,00	1.9	1.3							
				3	3) Dis	< 2,00 3,00	1.9	1.3							
				4	4) Dis	< 3,00 4,00	1.6	1.5					3.0		Argilla sabbiosa grigia con venature nere, presenza di ciottoli
				5	5) Dis	< 4,00 5,00	0.7	0.5					4.0		Sabbia argillosa grigia, la percentuale di argilla aumenta verso il fondo
101				5									5.0		

Il materiale carotato è stato conservato in 1 Cassetta Catalogatrice



Getea Italia S.r.l.

SGS

SGS Italia S.p.A.

STRATIGRAFIA - Pz18

SCALA 1 : 41 Pagina 1/1

Riferimento: Autorità Portuale di Venezia	Sondaggio: Pz18
Località: Area Ex Alumix di Fusina (Venezia)	Quota: 2,1004
Impresa esecutrice: Getea Italia S.r.l.	Data: 26/01/2009
Coordinate: 2304852.6923 5034040.5144	Redattore: Dott. Galloni
Perforazione: C.C.	



Piezometro PZ3

o mm	R v	A r s	Pz	metri batt.	LITOLOGIA	Campioni	RP	VT	Prel. % 0 --- 100	S.P.T.		RQD % 0 --- 100	prof m	DESCRIZIONE	
										S.P.T.	N				
				1	1) Dis < 0,10 1,00									Sabbia ghiaiosa, presenza di argilla, maggiore al fondo. Di colore grigio brunastro	
				2	2) Dis < 1,00 2,00		2.5	2.1							
				3	3) Dis < 2,00 3,00		1.9	1.4					2.0	Sabbia debolmente argillosa di colore nocciola/grigia	
				4	4) Dis < 3,00 3,70		1.1	1.4					3.0	Argilla debolmente limosa grigia, livello nerastro da 3,2 a 3,4	
				5	5) Dis < 4,00 5,00		0.8	0.6					3.7	Argilla torbosa bruna, odore organico	
				101									4.6	Argilla plastica grigia con venature nocciola	
													5.0		

Il materiale carotato è stato conservato in 1 Cassetta Catalogatrice



Getea Italia S.r.l.

SGS

SGS Italia S.p.A.



Piezometro PZ18

STRATIGRAFIA - Pz30

SCALA 1 : 41 Pagina 1/1

Riferimento: Autorità Portuale di Venezia	Sondaggio: Pz30
Località: Area Ex Alumix di Fusina (Venezia)	Quota: 2,2313
Impresa esecutrice: Getea Italia S.r.l.	Data: 27/01/2009
Coordinate: 2304986.5032 5033770.9062	Redattore: Dott. Galloni
Perforazione: C.C.	

o mm	R v	A r s	Pz	metri batt.	LITOLOGIA	Campioni	RP	VT	Prel. % 0 --- 100	S.P.T.		RQD % 0 --- 100	prof m	DESCRIZIONE
										S.P.T.	N			
				1	1) Dis	< 0,10 1,00								Ghiaia sabbiosa
				1.5	2) Dis	< 1,50 2,00								Argilla sabbiosa verde\grigia scura con venature nere
				2.0	3) Dis	< 2,00 2,70	0,7	0,4						Argilla sabbiosa molle con ciottoli, colore verde\grigio
				2.7										Argilla verde scura, localmente nera
				3.2	4) Dis	< 3,00 4,00	0,6	0,4						Argilla molle grigio\nocciola
				4.2	5) Dis	< 4,00 5,00	0,6	0,4						Argilla torbosa bruna
101				5										

Il materiale carotato è stato conservato in 1 Cassetta Catalogatrice



Getea Italia S.r.l

SGS

SGS Italia S.p.A.



Piezometro PZ30

STRATIGRAFIA - Pz35

SCALA 1 : 41 Pagina 1/1

Riferimento: Autorità Portuale di Venezia	Sondaggio: Pz35
Località: Area Ex Alumix di Fusina (Venezia)	Quota: 2,1400
Impresa esecutrice: Getea Italia S.r.l.	Data: 26/01/2009
Coordinate: 2304939.2410 5033970.3726	Redattore: Dott. Galloni
Perforazione: C.C.	

o mm	R v	A r s	Pz	metri bat.	LITOLOGIA	Campioni	RP	VT	Prel. % 0 --- 100	S.P.T.		RQD % 0 --- 100	prof m	DESCRIZIONE
										S.P.T.	N			
				1	1) Dis < 0,10 1,00		2.1	1.4						Riporto di ghiaia sabbiosa bruna
				2	2) Dis < 1,60 3,00		1.6	1.1				1.6		Sabbia da limosa a poco limosa grigia nerastra
				3	3) Dis < 3,00 3,00		0.9	0.5					3.0	Argilla molle grigo nocciola
				4	4) Dis < 3,90 4,70		0.8	0.5					3.9	Argilla torbosa
				5	5) Dis < 4,70 5,00								4.7	Sabbia argillosa compatta, nocciola con venature grigie
101				5									5.0	

Il materiale carotato è stato conservato in 1 Cassetta Catalogatrice



Getea Italia S.r.l.

SGS

SGS Italia S.p.A.



Piezometro PZ35

STRATIGRAFIA - Pz46

SCALA 1 : 41 Pagina 1/1

Riferimento: Autorità Portuale di Venezia	Sondaggio: Pz46
Località: Area Ex Alumix di Fusina (Venezia)	Quota: 2,2655
Impresa esecutrice: Getea Italia S.r.l.	Data: 29/01/2009
Coordinate: 2305005.7516 5034032.2280	Redattore: Dott. A. Lala
Perforazione: C.C.	

o mm	R v	A r s	Pz	metri batt.	LITOLOGIA	Campioni	RP	VT	Prel. % 0 --- 100	S.P.T.		RQD % 0 --- 100	prof m	DESCRIZIONE
										S.P.T.	N			
				1		1) Dis < 0,10 1,00								Sabbie grigie con frammenti ceramici e ghiaie
				2		2) Dis < 1,00 2,00	1.4	1.3					1.2	Limi sabbioso argillosi verdini
				3		3) Dis < 2,00 2,50	0.9	0.9					2.2	Sabbia marroncina contenente breccie e ghiaia
				4		4) Dis < 2,50 3,00							2.6	Sabbie limose verdine con resti di conchiglie e brecciolino
				5		5) Dis < 3,00 4,00	1.0	0.6					3.0	Limi debolmente sabbiosi contenenti resti di conchiglie
				6		6) Dis < 4,00 5,00	0.8	0.8					3.8	Limi argillosi e torbe di colore bruno verdastro
101				5									5.0	

Il materiale carotato è stato conservato in 1 Cassetta Catalogatrice



Getea Italia S.r.l.

SGS

SGS Italia S.p.A.



Piezometro PZ46

STRATIGRAFIA - Pz55

SCALA 1 : 41 Pagina 1/1

Riferimento: Autorità Portuale di Venezia	Sondaggio: Pz55
Località: Area Ex Alumix di Fusina (Venezia)	Quota: 2,0257
Impresa esecutrice: Getea Italia S.r.l.	Data: 27/01/2009
Coordinate: 2305038.6414 5033828.2238	Redattore: Dott. Galloni
Perforazione: C.C.	

o mm	R v	A r s	Pz	metri batt.	LITOLOGIA	Campioni	RP	VT	Prel. % 0 --- 100	S.P.T.		RQD % 0 --- 100	prof m	DESCRIZIONE
										S.P.T.	N			
				1		1) Dis < 0,10 1,00								Terreno agrigolo di riporto sabbioso di colore marrone
				2		2) Dis < 1,00 2,00	1.2	1					1.0	Sabbia grossa argillosa bruna
				3		3) Dis < 2,00 3,00	1.0	0.9					2.0	Argilla sabbiosa compatta, bruna con venature nere. Odore di idrocarburi
				4		4) Dis < 3,00 4,00	0.9	0.7					3.0	Argilla ghiaiosa sabbiosa rimaneggiata. Lieve odore di idrocarburi
				5		5) Dis < 4,00 5,00	0.9	0.5					4.2	Argilla molle bruno-grigiastra, odore di decomposizione organica
101				5									5.0	

Il materiale carotato è stato conservato in 1 Cassetta Catalogatrice



Getea Italia S.r.l.

SGS

SGS Italia S.p.A.



Piezometro PZ55

STRATIGRAFIA - Pz59

SCALA 1 : 41 Pagina 1/1

Riferimento: Autorità Portuale di Venezia	Sondaggio: Pz59
Località: Area Ex Alumix di Fusina (Venezia)	Quota: 2,3786
Impresa esecutrice: Getea Italia S.r.l.	Data: 27/01/2009
Coordinate: 2305050.9504 5033744.2833	Redattore: Dott. Galloni
Perforazione: C.C.	

o mm	R v	A r s	Pz	metri bat.	LITOLOGIA	Campioni	RP	VT	Prel. % 0 --- 100	S.P.T.		RQD % 0 --- 100	prof m	DESCRIZIONE
										S.P.T.	N			
				1	1) Dis < 0,10 1,00									Ripporto composto da ghiaia con sabbia ed argilla colore bruno
				2	2) Dis < 1,00 2,00		2,8	1,7					1,4	Argilla sabbiosa compatta grigia
				3	3) Dis < 2,00 3,00		0,6	0,8					2,0	Argilla molle nocciola
				4	4) Dis < 3,00 4,00		0,5	0,6					3,0	Argilla torbosa bruna con odore di decomposizione organica
				5	5) Dis < 4,50 5,00		0,5	0,5					4,5	Sabbie limose nocciolate con venature grigie
101				5									5,0	

Il materiale carotato è stato conservato in 1 Cassetta Catalogatrice



Getea Italia S.r.l.

SGS

SGS Italia S.p.A.



Piezometro PZ59

STRATIGRAFIA - Pz71

SCALA 1 : 41 Pagina 1/1

Riferimento: Autorità Portuale di Venezia	Sondaggio: Pz71
Località: Area Ex Alumix di Fusina (Venezia)	Quota: 1,9658
Impresa esecutrice: Getea Italia S.r.l.	Data: 26/01/2009
Coordinate: 2305076.3006 5034024.6676	Redattore: Dott. Galloni
Perforazione: C.C.	

o mm	R v	A r s	Pz	metri bat.	LITOLOGIA	Campioni	RP	VT	Prel. % 0 --- 100	S.P.T.		RQD % 0 --- 100	prof m	DESCRIZIONE
										S.P.T.	N			
				1		1) Dis < 0,10 1,00								Ghiaia sabbiosa argillosa bruna. Riporto
				2		2) Dis < 1,00 1,60	2,0	1,6					1,0	Argilla molle nocciola con venature nere
				3		3) Dis < 1,60 3,00							1,6	Sabbia debolmente limosa nocciola con venature grigio scura
				4		4) Dis < 3,00 4,30	1,4	1,2					3,0	Argilla molle nocciola/grigia
				5		5) Dis < 4,30 5,00	0,8	0,9					4,3	Argilla torbosa bruna
101				5									5,0	

Il materiale carotato è stato conservato in 1 Cassetta Catalogatrice



Getea Italia S.r.l.

SGS

SGS Italia S.p.A.



Piezometro PZ71

STRATIGRAFIA - Pz81

SCALA 1 : 41 Pagina 1/1

Riferimento: Autorità Portuale di Venezia	Sondaggio: Pz81
Località: Area Ex Alumix di Fusina (Venezia)	Quota: 1,9857
Impresa esecutrice: Getea Italia S.r.l.	Data: 26/01/2009
Coordinate: 2305182.6649 5033837.0658	Redattore: Dott. Galloni
Perforazione: C.C.	

o mm	R v	A r s	Pz	metri bat.	LITOLOGIA	Campioni	RP	VT	Prel. % 0 --- 100	S.P.T.		RQD % 0 --- 100	prof m	DESCRIZIONE
										S.P.T.	N			
				1	1) Dis	< 0,10 1,00								Ghiaia con sabbia colore bruno
				2	2) Dis	< 1,00 2,00	3.8	2.1					1.5	Sabbia sciolta con limo, colore grigio
				3	3) Dis	< 2,00 3,00	1.2	1.3					2.7	Argilla sabbiosa molle grigia
				4	4) Dis	< 3,00 4,00	0.7	0.6					3.3	Argilla torbosa bruna. Odore organico
				5	5) Dis	< 4,00 5,00	0.5	0.5					4.7	Argilla sabbiosa nocciola
101				5									5.0	

Il materiale carotato è stato conservato in 1 Cassetta Catalogatrice



Geta Italia s.r.l



SGS Italia S.p.A.



Piezometro PZ81

STRATIGRAFIA - Pz87

SCALA 1 : 41 Pagina 1/1

Riferimento: Autorità Portuale di Venezia	Sondaggio: Pz87
Località: Area Ex Alumix di Fusina (Venezia)	Quota: 2,0297
Impresa esecutrice: Geta Italia S.r.l.	Data: 26/01/2009
Coordinate: 2305193.0112 5033704.0055	Redattore: Dott. Galloni
Perforazione: C.C.	

o mm	R v	A r s	Pz	metri batt.	LITOLOGIA	Campioni	RP	VT	Prel. % 0 --- 100	S.P.T.		RQD % 0 --- 100	prof m	DESCRIZIONE
										S.P.T.	N			
				1	1) Dis < 0,10 1,00									Argilla sabbiosa con ciottoli e calcinacci di colore bruno. Terreno rimaneggiato
				2	2) Dis < 1,00 2,00		1.3	1.9					1.0	Argilla sabbiosa rimaneggiata con ciottoli calcinacci e frammenti conchigliari. colore variabile da nocciola a grigio scuro
				3	3) Dis < 2,00 3,00		1.0	0.9						
				4	4) Dis < 3,00 4,00		0.9	0.9						
				5	5) Dis < 4,00 5,00		0.8	0.8					4.0	Argilla torbosa bruna
101				5									5.0	

Il materiale carotato è stato conservato in 1 Cassetta Catalogatrice



Getea Italia S.r.l.

SGS

SGS Italia S.p.A.



Piezometro PZ87

STRATIGRAFIA - Pz98

SCALA 1 : 41 Pagina 1/1

Riferimento: Autorità Portuale di Venezia	Sondaggio: Pz98
Località: Area Ex Alumix di Fusina (Venezia)	Quota: 2,2359
Impresa esecutrice: Getea Italia S.r.l.	Data: 26/01/2009
Coordinate: 2305368.1161 5033931.7540	Redattore: Dott. Galloni
Perforazione: C.C.	

o mm	R v	A r s	Pz	metri bat.	LITOLOGIA	Campioni	RP	VT	Prel. % 0 --- 100	S.P.T.		RQD % 0 --- 100	prof m	DESCRIZIONE
										S.P.T.	N			
				1		1) Dis < 0,10 1,00								Sabbia debolmente argillosa nocciola
				2		2) Dis < 1,00 2,00	1,3	1,0					1,0	Sabbia argillosa molle grigia
				3		3) Dis < 2,00 3,00	1,0	0,9					2,0	Argilla torbosa bruna. Livello maggiormente sabbioso da 3,2 a 3,5. Odore organico
				4		4) Dis < 3,00 4,00		0,6	0,7					
				5		5) Dis < 4,40 5,00		0,6	0,7				4,4	Sabbia argillosa compatta grigia con venature nocciola
101				5									5,0	

Il materiale carotato è stato conservato in 1 Cassetta Catalogatrice



Geta Italia s.r.l

SGS

SGS Italia S.p.A.

STRATIGRAFIA - Pz104

SCALA 1 : 41 Pagina 1/1

Riferimento: Autorità Portuale di Venezia	Sondaggio: Pz104
Località: Area Ex Alumix di Fusina (Venezia)	Quota: 0,9843
Impresa esecutrice: Geta Italia S.r.l.	Data: 27/01/2009
Coordinate: 2305325.8081 5033752.7596	Redattore: Dott. A. Lala
Perforazione: C.C.	



Piezometro PZ98

o mm	R v	A r	Pz	metri bat.	LITOLOGIA	Campioni	RP	VT	Prel. % 0 --- 100	S.P.T.		RQD % 0 --- 100	prof m	DESCRIZIONE	
										S.P.T.	N				
				1	1) Dis < 0,10 1,00									Ghiaia in sabbia marroncina	
				2	2) Dis < 1,00 2,00		2,8	1,4					1,4	Sabbia debolmente limose di colore verdino	
				3	3) Dis < 2,00 3,00		1,9	0,9							
				4	4) Dis < 3,00 4,00		0,7	0,4						3,3	Torbe in limo argillosi colore verde bruno
				5	5) Dis < 4,00 5,00		0,5	0,4						4,5	Sabbie poco coerenti di colore verdino in una matrice argillosa
101				5									5,0		

Il materiale carotato è stato conservato in 1 Cassetta Catalogatrice



Getea Italia S.r.l.

SGS

SGS Italia S.p.A.



Piezometro PZ104

STRATIGRAFIA - Pz105

SCALA 1 : 41 Pagina 1/1

Riferimento: Autorità Portuale di Venezia	Sondaggio: Pz105
Località: Area Ex Alumix di Fusina (Venezia)	Quota: 2,1972
Impresa esecutrice: Getea Italia S.r.l.	Data: 27/01/2009
Coordinate: 2305297.7153 5033619.1762	Redattore: Dott. A. Lala
Perforazione: C.C.	

o mm	R v	A r s	Pz	metri bat.	LITOLOGIA	Campioni	RP	VT	Prel. % 0 --- 100	S.P.T.		RQD % 0 --- 100	prof m	DESCRIZIONE	
										S.P.T.	N				
				1	1) Dis	< 0,10 1,00								Ghiaie in una matrice sabbiosa di colore marroncina	
				2	2) Dis	< 1,00 2,00	2,9	19							
				3	3) Dis	< 2,00 3,00	3,1	1,9					2,3	Limi argillosi grigiastri con resti di bivalvi	
				4	4) Dis	< 3,00 4,00	0,5	0,5					3,1	Limi e torbe in una matrice argillosa	
101				5	5) Dis	< 4,00 5,00	0,6	0,5					5,0		

Il materiale carotato è stato conservato in 1 Cassetta Catalogatrice



Getea Italia S.r.l.

SGS

SGS Italia S.p.A.



Piezometro PZ105

STRATIGRAFIA - Pz109

SCALA 1 : 41 Pagina 1/1

Riferimento: Autorità Portuale di Venezia	Sondaggio: Pz109
Località: Area Ex Alumix di Fusina (Venezia)	Quota: 2,2617
Impresa esecutrice: Getea Italia S.r.l.	Data: 26/01/2009
Coordinate: 2305354.6279 5033920.4065	Redattore: Dott. Galloni
Perforazione: C.C.	

o mm	R v	A r s	Pz	metri batt.	LITOLOGIA	Campioni	RP	VT	Prel. % 0 --- 100	S.P.T.		RQD % 0 --- 100	prof m	DESCRIZIONE	
										S.P.T.	N				
						1) Dis	< 0,10 1,00							0.8	Terreno bruno scuro agricolo
				1		2) Dis	< 1,00 2,00	1.0	0.9					2.0	Sabbia sciolta nocciola con resti conchigliari
				2		3) Dis	< 2,00 3,00	1.5	0.9					3.0	Sabbia limosa-argillosa grigia con venature nocciola e resti conchigliari
				3		4) Dis	< 3,00 4,00	0.9	0.9					4.0	Argilla sabbiosa molle grigia con resti conchigliari
				4		5) Dis	< 4,00 5,00	0.8	0.5					4.0	Argilla torbosa bruna
101				5										5.0	

Il materiale carotato è stato conservato in 1 Cassetta Catalogatrice



Getea Italia S.r.l

SGS

SGS Italia S.p.A.



Piezometro PZ109

STRATIGRAFIA - Pz114

SCALA 1 : 41 Pagina 1/1

Riferimento: Autorità Portuale di Venezia	Sondaggio: Pz114
Località: Area Ex Alumix di Fusina (Venezia)	Quota: 2,1955
Impresa esecutrice: Getea Italia S.r.l.	Data: 26/01/2009
Coordinate: 2305383.4462 5033725.3690	Redattore: Dott. Galloni
Perforazione: C.C.	

o mm	R v	A r s	Pz	metri batt.	LITOLOGIA	Campioni	RP	VT	Prel. % 0 --- 100	S.P.T.		RQD % 0 --- 100	prof m	DESCRIZIONE	
										S.P.T.	N				
				1	1) Dis < 0,10 1,00									Ghiaia con sabbia e limo colore marrone scuro. Riperto	
				2	2) Dis < 1,00 2,00		2.1	2.9							
				3	3) Dis < 2,00 3,00		3.5	2.0					2.1	Argilla limosa molle grigia	
				4	4) Dis < 3,00 4,00		0.5	0.5							
				5	5) Dis < 4,00 5,00		0.5	0.6					4.0	Argilla torbosa bruna	
101				5									5.0		

Il materiale carotato è stato conservato in 1 Cassetta Catalogatrice



Getea Italia S.r.l.

SGS

SGS Italia S.p.A.



Piezometro S114

STRATIGRAFIA - Pz142

SCALA 1 : 41 Pagina 1/1

Riferimento: Autorità Portuale di Venezia	Sondaggio: Pz142
Località: Area Ex Alumix di Fusina (Venezia)	Quota: 2,3559
Impresa esecutrice: Getea Italia S.r.l.	Data: 27/01/2009
Coordinate: 2305533.9201 5033644.2014	Redattore: Dott. A. Lala
Perforazione: C.C.	

o mm	R v	A r s	Pz	metri bat.	LITOLOGIA	Campioni	RP	VT	Prel. % 0 --- 100	S.P.T.		RQD % 0 --- 100	prof m	DESCRIZIONE	
										S.P.T.	N				
				1	1) Dis	< 0,10 1,00								Ghiaia in matrice sabbiosa marroncina	
				2	2) Dis	< 1,00 2,00	2.1	1.0							
				3	3) Dis	< 2,00 3,00	1.9	0.9					2.0	Sabbia limosa di colore marroncino	
				4	4) Dis	< 3,00 4,00	1.2	0.8					3.2	Limi argillosi marroncini	
				5	5) Dis	< 4,00 5,00	0.9	0.9					4.0	Sabbie incoerenti di colore verdino	
													4.5	Limi argillosi marroncini	
101				5									5.0		

Il materiale carotato è stato conservato in 1 Cassetta Catalogatrice



Getea Italia S.r.l

SGS

SGS Italia S.p.A.



Piezometro PZ142

STRATIGRAFIA - Pz148

SCALA 1 : 33 Pagina 1/1

Riferimento: Autorità Portuale di Venezia	Sondaggio: Pz148
Località: Area Ex Alumix di Fusina (Venezia)	Quota: 2,2931
Impresa esecutrice: Getea Italia S.r.l.	Data: 17/03/2009
Coordinate: 2304759.2477 5033871.2902	Redattore: Dott. A. Lala
Perforazione: C.C.	

o mm	R v	A r	Pz	metri batt.	LITOLOGIA	Campioni	RP	VT	Prel. % 0 --- 100	S.P.T. S.P.T.	N	RQD % 0 --- 100	prof m	DESCRIZIONE
				1	1) Dis	< 0,30 1,30		1.9	1.2				1.8	Sabbie e ghiaie di colore marroncino
				2	2) Dis	1,30 < 2,30		1.5	1.3					Sabbie verdine/grigiastre ben classate
				3	3) Dis	< 2,30 3,30		1.4	0.9				3.0	Sabbie argillose verdastre
				4	4) Dis	3,30 < 4,30							3.5	Limi e torbe brunastre
				5	5) Dis	4,30 < 5,00		0.8	0.6				4.3	Sabbie argillose con intercalazioni torbose di colore grigio/verdino
101				5									5.0	

Il materiale carotato è stato conservato in 1 Cassetta Catalogatrice



Getea Italia S.r.l

SGS

SGS Italia S.p.A.



Sondaggio S148

STRATIGRAFIA - Pz150

SCALA 1 : 33 Pagina 1/1

Riferimento: Autorità Portuale di Venezia	Sondaggio: Pz150
Località: Area Ex Alumix di Fusina (Venezia)	Quota: 2,5611
Impresa esecutrice: Getea Italia S.r.l.	Data: 16/03/2009
Coordinate: 2305091.8266 5033540.3062	Redattore: Dott. A. Lala
Perforazione: C.C.	

o mm	R v	A r	Pz	metri batt.	LITOLOGIA	Campioni	RP	VT	Prel. % 0 --- 100	S.P.T.		RQD % 0 --- 100	prof m	DESCRIZIONE	
										S.P.T.	N				
				1	1) Dis	< 0,10 1,00								Sabbie con ghiaia di colore marroncino	
				2	2) Dis	< 1,00 2,00	2,7	1,4							
				2	3) Dis	< 2,00 3,00	1,0	1,0					1,8	Sabbie limose di colore marroncino	
				3	4) Dis	< 3,00 4,00	1,1	1,0					3,0	Argille sabbiose grigio/verdastre	
				4	5) Dis	< 4,00 5,00	1,0	0,9					3,5	Sabbie verdine con torbe	
				4									4,1	Sabbie limose verdine	
				4									4,4	Sabbie argillose di colore verdino	
101				5									5,0		

Il materiale carotato è stato conservato in 1 Cassetta Catalogatrice



Piezometro PZ150

- *Colonne stratigrafiche e foto descrittive dei carotaggi*
 - *Piezometri in 1° Falda*

STRATIGRAFIA - Pz4

SCALA 1 : 50 Pagina 1/1

Riferimento: Autorità Portuale di Venezia	Sondaggio: Pz4
Località: Area Ex Alumix di Fusina (Venezia)	Quota: 2,0528
Impresa esecutrice: Getea Italia S.r.l.	Data: 27/01/2009
Coordinate: 2304686.6824 5034089.4666	Redattore: Dott. Galloni
Perforazione: C.C.	

o mm	R v	A r	S s	Pz	metri batt.	LITOLOGIA	Campioni	RP	VT	Prel. % 0 --- 100	S.F.T. S.P.T.	N	RQD % 0 --- 100	prof. m	DESCRIZIONE
							1) Dis < 0,10 1,00								Sabbie sciolte nocciola, presenza di ghiaia
					1.		2) Dis < 1,00 2,00	1.3	1.7					1.5	
					2.		3) Dis < 2,00 3,00	1.1	1.3					2.7	Argilla compatta con sabbia colore nocciola. Grigio scura al letto con venature nere
					3.		4) Dis < 3,00 4,00	0.9	0.9					4.0	Argilla sabbiosa molle. Presenza di calcinacci di colore bruno scuro
					4.		5) Dis < 4,00 5,00	0.9	0.9					4.9	Argilla torbosa bruna. Odore organico
					5.		6) Dis < 5,00 6,00	0.7	0.9					6.7	Argilla grigia con venature nocciola, localmente molto compatta
					6.		7) Dis < 6,00 7,00	0.9	0.7					7.7	Argilla sabbiosa molle di colore nocciola, grigia al letto. La percentuale di argilla aumenta verso letto, presenza di frustoli vegetali e carboniosi
					7.		8) Dis < 7,00 8,00	1.0	0.8					9.8	Sabbia da argillosa a poco argillosa grigia con venature nocciola. Presenza di frustoli vegetali e carboniosi
					8.		9) Dis < 8,00 9,00	1.4	1.2					10.7	Argilla molle grigio nocciola
					9.		10) Dis < 9,00 10,00	1.0	1.2						
					10.			0.6	0.5						

Il materiale carotato è stato conservato in 2 Cassette Catalogatrici



Getea Italia S.r.l.

SGS

SGS Italia S.p.A.



Piezometro PZ4

STRATIGRAFIA - Pz16

SCALA 1:58 Pagina 1/1

Riferimento: Autorità Portuale di Venezia	Sondaggio: Pz16
Località: Area Ex Alumix di Fusina (Venezia)	Quota: 2,3264
Impresa esecutrice: Getea Italia S.r.l.	Data: 28/01/2009
Coordinate: 2304861.2167 5033879.2059	Redattore: Dott. A. Lala
Perforazione: C.C.	

o mm	R v	A r	Pz	metri batt.	LITOLOGIA	Campioni	RP	VT	Prel. % 0 --- 100	S.F.T. S.P.T.	N	RQD % 0 --- 100	prof. m	DESCRIZIONE
				1.		1) Dis < 0,10 1,00							1,0	Ghiaie immerse in un a matrice sabbiosa marroncina
				2.		2) Dis < 1,00 2,00	3,1	3,9						Ghiaia in una matrice sabbiosa e in un materiale nerastro di dubbia identificazione
				3.		3) Dis < 2,00 3,00	1,9	2,6					2,8	Sabbia argillosa contenenti ghiaietto e frammenti di terracotta. Di colore verdastro
				4.		4) Dis < 3,00 4,00	0,9	1,5					4,0	Sabbia incoerente di colore verdino e ocrea ben classate
				5.		5) Dis < 4,00 5,00	1,5	1,2					5,0	Limi argillosi e torbe brunastre
				6.		6) Dis < 5,00 6,00	1,2	1,3					6,2	Sabbie incoerenti di colore da verdino a ocrea
				7.		7) Dis < 6,00 7,00	0,6	0,7					8,1	Sabbie incoerenti verdine
				8.		8) Dis < 7,00 8,00	1,1	1,1						
				9.		9) Dis < 8,00 9,00	0,9	1,1						
				10.		10) Dis < 9,00 10,00	1,0	1,4						
				11.		11) Dis < 10,00 11,00	0,9	1,3						
				12.		12) Dis < 11,00 12,00	0,9	1,3					11,5	Sabbie argillose di colore verdino
101				12									12,0	

Il materiale carotato è stato conservato in 3 Cassette Catalogatrici



Getea Italia S.r.l.

SGS

SGS Italia S.p.A.



Piezometro PZ16



Getea Italia S.r.l.

SGS

SGS Italia S.p.A.



Piezometro PZ16

STRATIGRAFIA - Pz28

SCALA 1 : 66 Pagina 1/1

Riferimento: Autorità Portuale di Venezia										Sondaggio: Pz28				
Località: Area Ex Alumix di Fusina (Venezia)										Quota:				
Impresa esecutrice: Getea Italia S.r.l.										Data: 29/01/2009				
Coordinate:										Redattore: Dott. A. Lala				
Perforazione: C.C.														
o mm	R v	A r	Pz	metri batt.	LITOLOGIA	Campioni	RP	VT	Prel. % 0 --- 100	S.P.T. S.P.T.	N	RQD % 0 --- 100	prof m	DESCRIZIONE
				1	1) Dis < 0,10 1,00									Ghiaia in una scarsa matrice sabbiosa marroncina chiara
				2	2) Dis < 1,00 2,00		2,7	3,4						
				3	3) Dis < 2,00 3,00		1,8	2,7						
				4	4) Dis < 3,00 4,00		0,7	0,8					2,9	Limi argillosi e torbe, i primi verdini le seconde brunastre
				5	5) Dis < 4,00 5,00		0,8	0,9						
				6	6) Dis < 5,00 6,00		0,8	1,1					5,4	
				7	7) Dis < 6,00 7,00		0,7	0,8						
				8	8) Dis < 7,00 8,00		0,8	0,9						
				9	9) Dis < 8,00 9,00		0,8	0,8					8,3	Argille ben classate verdine
				10	10) Dis < 9,00 10,00		1,2	1,5					9,0	Limi argillosi e torbe
				11	11) Dis < 10,00 11,00		1,2	1,7					9,4	Sabbie verdine ben classate
				12	12) Dis < 11,00 12,00		1,2	1,6						
				13	13) Dis < 12,00 13,00		1,1	1,6					12,5	Argille limose verdine
				14	14) Dis < 13,00 14,00		1,2	1,3					12,8	Sabbie verdine ben classate
													13,4	Argille limose verdine
													13,8	Sabbie verdine ben classate
													14,0	

Il materiale carotato è stato conservato in 3 Cassette Catalogatrici



Piezometro PZ28



Piezometro PZ28

STRATIGRAFIA - Pz40

SCALA 1 : 58 Pagina 1/1

Riferimento: Autorità Portuale di Venezia	Sondaggio: Pz40
Località: Area Ex Alumix di Fusina (Venezia)	Quota: 2,2195
Impresa esecutrice: Getea Italia S.r.l.	Data: 28/01/2009
Coordinate: 2304951.8524 5033912.9377	Redattore: Dott. Galloni
Perforazione: C.C.	

o mm	R v	A r	S s	Pz	metri batt.	LITOLOGIA	Campioni	RP	VT	Prel. % 0 --- 100	S.F.T. S.P.T.	N	RQD % 0 --- 100	prof. m	DESCRIZIONE
					1.		1) Dis < 0,10 1,00								Ghiaia poco argillosa con calcinacci
					2.		2) Dis < 1,00 2,00	2.1	1.9						
					3.		3) Dis < 2,00 3,00	0.6	1.7					2.8	
					4.		4) Dis < 3,00 4,00	0.7	1.7					3.9	Argilla sabbiosa grigia con venature nere, presenza di ciottoli
					5.		5) Dis < 4,00 5,00	0.7	0.8						Argilla torbosa bruna. Odore di decomposizione organica
					6.		6) Dis < 5,00 6,00	0.7	0.7						
					7.		7) Dis < 6,00 7,00	1.5	0.9					6.0	Sabbia argillosa nocciola molle con frustoli carboniosi
					8.		8) Dis < 7,00 8,00	1.3	0.8					7.2	Sabbia color nocciola con frustoli carboniosi. Il colore vira al grigio senza soluzione di continuità verso quota 9,70 m. A 10,50 e 11,00 m livelli argillosi
					9.		9) Dis < 8,00 9,00	0.9	1.2						
					10.		10) Dis < 9,00 10,00	0.8	1.2						
					11.		11) Dis < 10,00 11,00	0.9	1.3						
					12.		12) Dis < 11,00 12,00	0.8	0.9					11.7 12.0	Argilla molle nocciola

Il materiale carotato è stato conservato in 3 Cassette Catalogatrici



Piezometro PZ40



Getea Italia S.r.l.

SGS

SGS Italia S.p.A.



Piezometro PZ40

STRATIGRAFIA - Pz42

SCALA 1 : 58 Pagina 1/1

Riferimento: Autorità Portuale di Venezia	Sondaggio: Pz42
Località: Area Ex Alumix di Fusina (Venezia)	Quota: 1,9413
Impresa esecutrice: Getea Italia S.r.l.	Data: 04/01/2009
Coordinate: 2304971.2871 5033745.3557	Redattore: Dott. A Lala
Perforazione: C.C.	

o mm	R v	A r s	Pz	metri bat.	LITOLOGIA	Campioni	RP	VT	Prel. % 0 --- 100	S.P.T.		RQD % 0 --- 100	prof m	DESCRIZIONE
										S.P.T.	N			
				1.		1) Dis < 0,10 0,80								Ghiaia in matrice sabbiosa marroncina
				2.		2) Dis < 0,80 1,50	2.1	1.8						
				3.		3) Dis < 1,50 2,50						1.5		Sabbie debolmente argillose nerastre
				4.		4) Dis < 2,50 3,50	1.8	1.4				2.0		Limi argillosi di colore verdino
				5.		5) Dis < 3,50 4,50						2.8		Sabbie incoerenti di colore verdino
				6.		6) Dis < 4,50 5,50						3.4		Sabbie argillose verdi e torbe brunastre
				7.		7) Dis < 5,50 6,50						4.1		Sabbie incoerenti di colore verdino a volte contenenti torbe
				8.		8) Dis < 6,50 7,50	0.9	0.8				6.0		Sabbie sciolte di colore ocra
				9.		9) Dis < 7,50 8,50								
				10.		10) Dis < 8,50 9,50	0.9	0.6						
				11.		11) Dis < 9,50 10,50	0.9	0.5						
				12.		12) Dis < 10,50 11,50	0.7	0.8				10.0		Sabbia verde pallido
				13.			0.7	0.8						
				14.			0.6	0.5				11.2		Argille sabbiosa verdina
				15.								11.5		

Il materiale carotato è stato conservato in 3 Cassette Catalogatrici

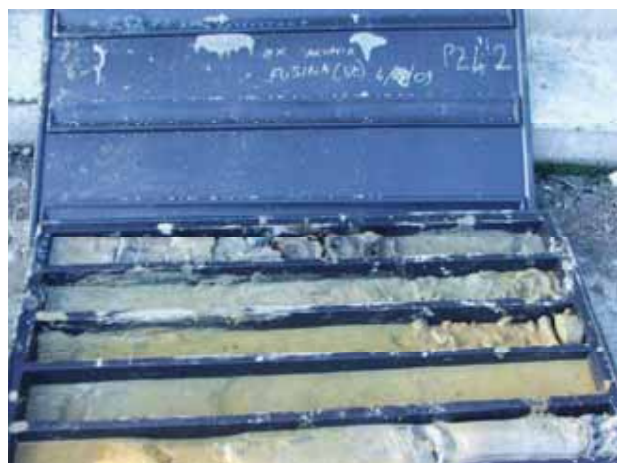

Piezometro PZ42



Piezometro PZ42

STRATIGRAFIA - Pz56

SCALA 1 : 58 Pagina 1/1

Riferimento: Autorità Portuale di Venezia	Sondaggio: Pz56
Località: Area Ex Alumix di Fusina (Venezia)	Quota: 2,5174
Impresa esecutrice: Getea Italia S.r.l.	Data: 29/01/2009
Coordinate: 2305041.6160 5034092.3820	Redattore: Dott. Galloni
Perforazione: C.C.	

o mm	R v	A r	Pz	metri batt.	LITOLOGIA	Campioni	RP	VT	Prel. % 0 --- 100	S.F.T. S.P.T.	N	RQD % 0 --- 100	prof. m	DESCRIZIONE
				1.	(1) Dis < 0.10 1.00									Sabbia grossolana con ghiaia ed argilla. Riporto
				1.	(2) Dis < 1.00 2.00		1.8	1.3					1.0	Sabbia argillosa con rara ghiaia
				2.	(3) Dis < 2.00 3.00		1.7	1.2					2.0	Argilla molle con sabbia di colore verde con striature nere. Odore di idrocarburi
				3.	(4) Dis < 3.00 4.00		0.9	0.9					3.0	Sabbia argillosa localmente molle colore nocciola tendente al grigio al letto. livelletti torbosi a 4,50 m
				4.										
				5.	(5) Dis < 4.50 5.00								4.5	Argilla bruna torbosa
				5.	(6) Dis < 5.00 6.00		1.2	0.8						
				6.	(7) Dis < 6.00 7.00		0.7	0.7					6.4	Argilla grigia molle con presenza di torba
				7.	(8) Dis < 7.00 8.00		0.8	0.7					7.1	Argilla nocciola compatta
				8.	(9) Dis < 8.00 9.00		0.9	0.6					7.8	Argilla sabbiosa colore grigio con inclusi nocciola
				8.									8.0	Argilla limosa molle grigia con inclusioni nocciola
				9.	(10) Dis < 9.00 10.00		0.8	0.6						
				10.	(11) Dis < 10.00 11.00		0.6	0.6					10.0	Sabbia argillosa grigia sciolta
				11.	(12) Dis < 11.00 12.00		0.8	0.9					11.0	Argilla grigia
				12.	(13) Dis < 12.00 13.00			0.5						
101				13									13.0	

Il materiale carotato è stato conservato in 3 Cassette Catalogatrici



Piezometro PZ56



Getea Italia S.r.l.

SGS

SGS Italia S.p.A.



Piezometro PZ56

STRATIGRAFIA - Pz72

SCALA 1 : 58 Pagina 1/1

Riferimento: Autorità Portuale di Venezia	Sondaggio: Pz72
Località: Area Ex Alumix di Fusina (Venezia)	Quota: 2,0897
Impresa esecutrice: Getea Italia S.r.l.	Data: 28/01/2009
Coordinate: 2305121.9077 5033960.4108	Redattore: Dott. A. Lala
Perforazione: C.C.	

o mm	R v	A r s	Pz	metri batt.	LITOLOGIA	Campioni	RP	VT	Prel. % 0 --- 100	S.P.T. S.P.T.	N	RQD % 0 --- 100	prof m	DESCRIZIONE
				1.	1) Dis < 0,10 1,00		1,3	1,1					1,6	Sabbia e ghiaia con presenza di una matrice nerastra di dubbia identificazione
				2.	2) Dis < 1,00 2,00		1,2	1,1					2,0	Argilla di colore nocciola
				3.	3) Dis < 2,00 3,00		1,0	0,7					3,2	Sabbie nere incoerenti con resti di gasteropodi e bivalvi rimaneggiati
				4.	4) Dis < 3,00 4,00		1,3	0,9					4,0	Limi di colore verdino chiaro
				5.	5) Dis < 4,00 5,00		0,8	0,7					4,2	Sabbie sciolte di colore verdino con resti di bivalvi
				6.	6) Dis < 5,00 6,00		0,9	0,7					5,1	Limi argillosi e torbe brunastre
				7.	7) Dis < 6,00 7,00		1,1	0,9					6,1	Limi argillosi di colore grigio scuro
				8.	8) Dis < 7,00 8,00		1,1	0,9					6,8	Argilla di colore verde
				9.	9) Dis < 8,00 9,00		1,0	0,9					10,5	Sabbie incoerenti di colore verdino chiaro a tratti debolmente limose
				10.	10) Dis < 9,00 10,00		1,1	0,8					11,0	Argilla verde pallido
				11.	11) Dis < 10,00 11,00									

Il materiale carotato è stato conservato in 3 Casette Catalogatrici



Piezometro PZ72



Piezometro PZ72

STRATIGRAFIA - Pz74

SCALA 1 : 58 Pagina 1/1

Riferimento: Autorità Portuale di Venezia	Sondaggio: Pz74
Località: Area Ex Alumix di Fusina (Venezia)	Quota: 2,1521
Impresa esecutrice: Getea Italia S.r.l.	Data: 29/01/2009
Coordinate: 2305138.1655 5033741.8781	Redattore: Dott. A. Lala
Perforazione: C.C.	

o mm	R v	A r	Pz	metri batt.	LITOLOGIA	Campioni	RP	VT	Prel. % 0 --- 100	S.F.T. S.P.T.	N	RQD % 0 --- 100	prof. m	DESCRIZIONE
				1		1) Dis < 0,10 1,00								Sabbie limose debolmente argillose di colore marroncino contenenti resti di conchiglie rimaneggiati
				1,4		2) Dis < 1,00 2,00	1,4	1,7						
				2		3) Dis < 2,00 3,00								
				2,4								2,4		Limi sabbiosi debolmente argillosi di colore grigiastro ocnententi resti di terracotta
				3		4) Dis < 3,00 4,00								
				3,3								3,3		Sabbie limose marroncine
				3,6								3,6		Limi debolmente argillosi di colore grigiastro
				4		5) Dis < 4,00 5,00								
				4,3								4,3		Limi argillosi e torbe brunastre
				5		6) Dis < 5,00 6,00								
				5,1								5,1		Argile verdine
				5,4								5,4		Limi argillosi e torbe brunastre
				5,8								5,8		Sabbie debolmente limose di colore marroncino
				6		7) Dis < 6,00 7,00								
				7		8) Dis < 7,00 8,00								
				7,3								7,3		Sabbie sciolte ben classate di colore verdino
				8		9) Dis < 8,00 9,00								
				8,9								8,9		
				9		10) Dis < 9,00 10,00								
				9,7								9,7		
				10		11) Dis < 10,00 11,00								
				10,7								10,7		Argilla limosa di colore verdino
101				11								11,0		

Il materiale carotato è stato conservato in 3 Casette Catalogatrici



Getea Italia S.r.l.



SGS Italia S.p.A.

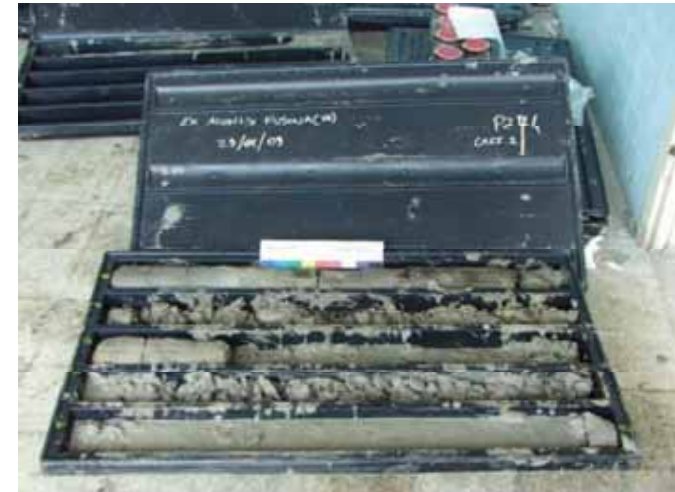

Piezometro PZ74



Getea Italia S.r.l.

SGS

SGS Italia S.p.A.



Piezometro PZ74

STRATIGRAFIA - Pz86

SCALA 1 : 58 Pagina 1/1

Riferimento: Autorità Portuale di Venezia	Sondaggio: Pz86
Località: Area Ex Alumix di Fusina (Venezia)	Quota: 2,0848
Impresa esecutrice: Getea Italia S.r.l.	Data: 29/01/2009
Coordinate: 2305200.2078 5033616.5949	Redattore: Dott. Galloni
Perforazione: C.C.	

Pz	R m	A r	Pz	metri bat.	LITOLOGIA	Campioni	RP	VT	Prel. % 0 --- 100	S.P.T.		RQD % 0 --- 100	prof m	DESCRIZIONE
										S.P.T.	N			
				1	1) Dis < 0,10 1,00									Argilla ghiaiosa-sabbiosa molle con ciottoli di colore marrone
				2	2) Dis < 1,00 2,00		1,4	1,9						
				3	3) Dis < 2,00 3,00		1,2	1,3					2,0	Argilla sabbiosa grigio nocciola con presenza di torba
				4	4) Dis < 3,00 4,00		0,7	0,7					3,0	Argilla sabbiosa grigio brunastra
				5	5) Dis < 4,00 5,00		0,6	0,5					4,0	Argilla molle verde, maggiormente compatta al letto
				6	6) Dis < 5,00 6,00		0,6	0,5						
				7	7) Dis < 6,00 7,00		0,5	0,5					6,0	Argilla torbosa bruno grigia
				8	8) Dis < 7,00 8,00		0,6	0,4					7,0	Argilla limosa verde
				9	9) Dis < 8,00 9,00		1,0	0,6					8,0	Sabbia limosa grigio/nocciola, localmente sciolta
				10	10) Dis < 9,00 10,00		0,9	0,9						
				11	11) Dis < 10,00 11,00		1,1	1,0						
				12	12) Dis < 11,00 12,00		1,0	0,9					11,0	Argilla verde

Il materiale carotato è stato conservato in 3 Casette Catalogatrici



Piezometro PZ86



Piezometro PZ86

STRATIGRAFIA - Pz112

SCALA 1 : 58 Pagina 1/1

Riferimento: Autorità Portuale di Venezia	Sondaggio: Pz112
Località: Area Ex Alumix di Fusina (Venezia)	Quota:
Impresa esecutrice: Getea Italia S.r.l.	Data: 02/02/2009
Coordinate:	Redattore: Dott. Galloni
Perforazione: C.C.	

o mm	R v	A r	Pz	metri batt.	LITOLOGIA	Campioni	RP	VT	Prel. % 0 --- 100	S.F.T. S.P.T.	N	RQD % 0 --- 100	prof. m	DESCRIZIONE
				1	1) Dis < 0,10 1,00									Ghiaia sabbiosa con ciottoli di colore bruno/marrone
				2	2) Dis < 1,00 2,00									
				3	3) Dis < 2,00 3,00								2,0	Argilla molle rimaneggiata, presenza di ghiaia a tratti. Colore grigio scuro con zone nerastre
				4	4) Dis < 3,00 4,00								3,0	Argilla torbosa bruna
				5	5) Dis < 4,00 5,00								4,0	Sabbia grigio verde localmente compatta. Venature nocciola.
				6	6) Dis < 5,00 6,00									
				7	7) Dis < 6,00 7,00									
				8	8) Dis < 7,00 8,00								7,0	Argilla molle verde chiaro
				9	9) Dis < 8,00 9,00								8,0	Sabbia debolmente limosa verde chiaro
				10	10) Dis < 9,00 9,70									
				11	11) Dis < 9,70 10,00								9,7	Argilla molle verde
101				12									12,0	

Il materiale carotato è stato conservato in 3 Cassette Catalogatrici



Getea Italia S.r.l.

SGS

SGS Italia S.p.A.



Piezometro PZ112



Getea Italia s.p.a

SGS

SGS Italia S.p.A.

STRATIGRAFIA - Pz116

SCALA 1 : 58 Pagina 1/1



Piezometro PZ112

Riferimento: Autorità Portuale di Venezia	Sondaggio: Pz116
Località: Area Ex Alumix di Fusina (Venezia)	Quota: 2,1354
Impresa esecutrice: Getea Italia S.r.l.	Data: 29/01/2009
Coordinate: 2305366.4869 5033804.9523	Redattore: Dott. Galloni
Perforazione: C.C.	

Pz	LITOLOGIA	Campioni	RP	VT	Prel. % 0 --- 100	S.P.T.		RQD % 0 --- 100	prof m	DESCRIZIONE
						S.P.T.	N			
1	1) Dis < 0,10 2) Dis < 1,00	1.4	1.1							Ghiaia sabbiosa argillosa bruno-nerastra passante a nocciola chiaro
2	3) Dis < 2,00 4) Dis < 3,00	1.3	1.0							
3	5) Dis < 4,00	0.9	0.8						2.5	Argilla molle ghiaiosa colore verdastro. percentuale di argilla maggiore al letto
4	6) Dis < 5,00	0.6	0.6						4.0	Argilla molle verde. Inclusi torbosi
5	7) Dis < 6,00	0.5	0.7							
6	8) Dis < 7,00	0.9	0.6							
7	9) Dis < 8,00	1.0	1.0						7.0	Sabbia argillosa grigia con inclusi argillosi nocciola. Percentuale di sabbia aumenta verso il letto
8	10) Dis < 9,00	1.1	1.1							
9		1.1	1.0						9.2	Argilla grigia compatta
10									10.0	

Il materiale carotato è stato conservato in 2 Casette Catalogatrici



Getea Italia S.r.l.



SGS Italia S.p.A.

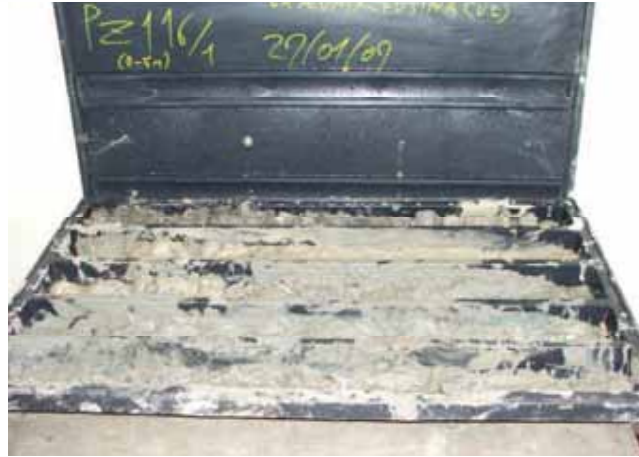

Piezometro PZ116

STRATIGRAFIA - Pz118

SCALA 1 : 58 Pagina 1/1

Riferimento: Autorità Portuale di Venezia	Sondaggio: Pz118
Località: Area Ex Alumix di Fusina (Venezia)	Quota: 2,1825
Impresa esecutrice: Getea Italia S.r.l.	Data: 28/01/2009
Coordinate: 2305349.7021 5033858.5250	Redattore: Dott. A Lala
Perforazione: C.C.	

o mm	R v	A r	Pz	metri bat.	LITOLOGIA	Campioni RP	VT	Prel. % 0 --- 100	S.P.T. S.P.T.	RQD % 0 --- 100	prof m	DESCRIZIONE
				1		1) Dis < 0,10 1,00						Limi sabbiosi debolmente argillosi di colore nocciola
				2		2) Dis < 1,00 2,00	0,9				1,5	Sabbie scarsamente limose poco addensate di colore verdino con resti di conchiglie
				3		3) Dis < 2,00 3,00	1,3					
				4		4) Dis < 3,00 4,00	1,0					
				5		5) Dis < 4,00 5,00	1,2				4,0	Limi argillosi e torbe brunastre
				6		6) Dis < 5,00 6,00	0,6					
				7		7) Dis < 6,00 7,00	0,5				6,1	Sabbie da verdine ad ocra ben classate
				8		8) Dis < 7,00 8,00	0,5				6,8	Limi argillosi e torbe di colore brunastro
				9		9) Dis < 8,00 9,00	0,6				7,8	Argille limose grigiastre Sabbie incoerenti grigio/ocra ben classate
				10		10) Dis < 9,00 10,00	1,0					
				11		11) Dis < 10,00 11,00	0,9				10,3	Argille grigio chiare
101				11							11,0	

Il materiale carotato è stato conservato in 3 Casette Catalogatrici



Piezometro PZ118

STRATIGRAFIA - S/Pz125

SCALA 1 : 54 Pagina 1/1

Riferimento: Autorità Portuale di Venezia	Sondaggio: S/Pz125
Località: Area Ex Alumix di Fusina (Venezia)	Quota: 2,1471
Impresa esecutrice: Getea Italia S.r.l.	Data: 04/02/09
Coordinate: 2305427.9487 5033706.5596	Redattore: Dott. A. Lala
Perforazione: C.C.	

o mm	R v	A r	Pz	metri batt.	LITOLOGIA	Campioni	RP	VT	Prel. % 0 --- 100	S.F.T. S.P.T.	N	RQD % 0 --- 100	prof. m	DESCRIZIONE
				1.	1) Dis < 0,10 1,00									Sabbia rimaneggiata con ghiaia e argilla colore marrone
				1.9	2) Dis < 1,00 2,00		1.2						1.0	Argilla molle grigia con ciottoli
				2.	3) Dis < 2,00 3,00		1.2						1.8	Argilla torbosa bruna, odore di decomposizione organica
				3.	4) Dis < 3,00 4,00		0.4						3.1	Sabbia limosa grigia
				4.	5) Dis < 4,00 5,00		1.1						4.1	Argilla torbosa bruna, odore organico
				5.	6) Dis < 5,00 6,00		0.8						5.0	Limi sabbiosi grigiastri
				6.	7) Dis < 6,00 7,00		0.5						5.8	Limi argillosi e torbe
				7.	8) Dis < 7,00 8,00		0.4							
				8.	9) Dis < 8,00 9,00		0.5						8.2	Sabbie ben classate colore ocra
													8.8	Sabbie ben classate verdine
				9.	10) Dis < 9,00 10,00		0.5						9.2	Argille verdastre
101				10.									10.0	

Il materiale carotato è stato conservato in 2 Cassetta Catalogatrice



Getea Italia S.r.l.

SGS

SGS Italia S.p.A.



Sondaggio S125

STRATIGRAFIA - Pz130

SCALA 1 : 58 Pagina 1/1

Riferimento: Autorità Portuale di Venezia	Sondaggio: Pz130
Località: Area Ex Alumix di Fusina (Venezia)	Quota: 2.2214
Impresa esecutrice: Getea Italia S.r.l.	Data: 30/01/2009
Coordinate: 2305480.8190 5033564.1202	Redattore: Dott. Galloni
Perforazione: C.C.	

o mm	R v	A r	Pz	metri batt.	LITOLOGIA	Campioni	RP	VT	Prel. % 0 --- 100	S.F.T. S.P.T.	N	RQD % 0 --- 100	prof. m	DESCRIZIONE
				1.		1) Dis < 0.10 1.00								Terreno agricolo rimaneggiato, argilloso con sabbia di color nocciola
				1.		2) Dis < 1.00 2.00	1.3	1.0					1.0	Sabbia sciolta nocciola con resti conchigliari e gasteropodi
				2.		3) Dis < 2.00 3.00	1.0	0.9					2.0	Sabbia limosa sciolta, localmente argillosa, con resti conchigliari di colore grigio
				3.		4) Dis < 3.00 4.00	1.0	0.9						
				4.		5) Dis < 4.00 5.00	1.0	0.8					4.0	Argilla sabbiosa verde con venature nere e resti conchigliari e di gasteropodi
				5.		6) Dis < 5.00 6.00	0.5	0.8					5.0	Argilla torbosa grigio bruna
				6.		7) Dis < 6.00 7.00	0.4	0.4						
				7.		8) Dis < 7.00 8.00	0.8	0.9					7.0	Sabbia limosa grigia molle
				8.		9) Dis < 8.00 9.00	1.1	0.9						
				9.		10) Dis < 9.00 10.00	1.0	0.8					9.0	Argilla sabbiosa/limosa grigia con venature nocciola. La percentuale di argilla è maggiore al letto
101				10.									10.0	

Il materiale carotato è stato conservato in 2 Cassette Catalogatrici



Getea Italia S.r.l.

SGS

SGS Italia S.p.A.



Piezometro PZ130

STRATIGRAFIA - S/Pz135

SCALA 1 : 58 Pagina 1/1

Riferimento: Autorità Portuale di Venezia	Sondaggio: S/Pz135
Località: Area Ex Alumix di Fusina (Venezia)	Quota: 2,0807
Impresa esecutrice: Getea Italia S.r.l.	Data: 24/01/2009
Coordinate: 2305493.2914 5033819.6706	Redattore: Dott. Galloni
Perforazione: C.C.	

o mm	R v	A r	S	Pz	metri batt.	LITOLOGIA	Campioni	RP	VT	Prel. % 0 --- 100	S.F.T. S.P.T.	N	RQD % 0 --- 100	prof. m	DESCRIZIONE
							1) Dis < 0,10 1,00							0,2	Asfalto
					1		2) Dis < 1,00 2,00	1,2	1,9					1,0	Argilla compatta sabbiosa con ghiaia
					2		3) Dis < 2,00 2,90	1,1	1,2					2,0	Sabbia limosa argillosa sciolta di colore grigio con frustoli carboniosi
					3		4) Dis < 2,90 3,60	0,9	0,9					2,9	Argilla sabbiosa grigia con frustoli carboniosi
					4		5) Dis < 3,60 4,50							3,6	Argilla torbosa bruna
					5		6) Dis < 4,50 5,00	1,1	0,9					4,5	Sabbia limosa argillosa verde molle con resti conchigliari e frustoli carboniosi
					6		7) Dis < 4,50 5,00							4,5	Sabbia nocciola con venature grigie
					7		8) Dis < 5,00 6,00	0,9	0,7					5,0	Argilla torbosa bruna
					8		9) Dis < 6,00 6,60	0,6	0,8					6,0	Sabbia compatta nocciola con venature grigie
					9		10) Dis < 6,60 7,50							6,6	Argilla molle torbosa bruna
					10		11) Dis < 7,50 8,50	0,6	0,6					7,5	Sabbia sciolta debolmente limosa
					11			0,9	0,4					8,5	Argilla verde
					12									9,5	Sabbia sciolta grigia
					13									10,0	

Il materiale carotato è stato conservato in 2 Cassette Catalogatrici



Piezometro PZ135

STRATIGRAFIA - Pz138

SCALA 1 : 58 Pagina 1/1

Riferimento: Autorità Portuale di Venezia	Sondaggio: Pz138
Località: Area Ex Alumix di Fusina (Venezia)	Quota: 2,0210
Impresa esecutrice: Getea Italia S.r.l.	Data: 29/01/2009
Coordinate: 2305484.4117 5033757.5681	Redattore: Dott. Galloni
Perforazione: C.C.	

o mm	R v	A r	Pz	metri batt.	LITOLOGIA	Campioni	RP	VT	Prel. % 0 --- 100	S.F.T. S.P.T.	N	RQD % 0 --- 100	prof. m	DESCRIZIONE
				1.0	1) Dis < 0,10 1,00									Argilla debolmente sabbiosa rimaneggiata marrone
				2.0	2) Dis < 1,00 2,00			0.8					1.0	Argilla sabbioso limosa grigia
				3.0	3) Dis < 2,00 3,00			0.8					2.0	Sabbia limosa verde grigia
				4.0	4) Dis < 3,00 4,00			0.9					3.0	Argilla torbosa bruna
				5.0	5) Dis < 4,00 5,00			1.1					4.0	Sabbia poco limosa grigio\verde
				6.0	6) Dis < 5,00 6,00			0.6					5.0	Argilla molle grigia con venature nere
				7.0	7) Dis < 6,00 7,00			0.9					6.0	Sabbia sciolta grigia
				8.0	8) Dis < 7,00 8,00			1.1					7.0	Sabbia argillosa grigio\nocciola
				9.0	9) Dis < 8,00 9,00			0.5					8.0	Sabbia limosa grigio sciolta
				10.0	10) Dis < 9,00 10,00			0.8					9.0	Argilla grigia
				11.0	11) Dis < 10,00 11,00			0.7					10.0	
				12.0	12) Dis < 11,00 12,00			0.8					11.0	
				12.0									12.0	

Il materiale carotato è stato conservato in 3 Cassette Catalogatrici



Getea Italia S.r.l.



SGS Italia S.p.A.



Piezometro PZ138



Riferimento: Autorità Portuale di Venezia	Sondaggio: Pz1
Località: Area Ex Alumix di Fusina (Venezia)	Quota: 2,2643
Impresa esecutrice: Getea Italia S.r.l.	Data: 13/02/2009
Coordinate: 2304544.8585 5034259.5514	Redattore: Dott. A. Lala
Perforazione: C.C.	

- Colonne stratigrafiche e foto descrittive dei carotaggi
 - Piezometri in 2° Falda

Pz	R m	A r	Pz	metri batt.	LITOLOGIA	Campioni RP	VT	Prel. % 0 --- 100	S.P.T.		RQD % 0 --- 100	prof m	DESCRIZIONE
									S.P.T.	N			
					1) Dis < 0,10 1,00								Sabbie marroncine e ghiaie
				1	2) Dis < 1,00 2,00		0,9	1,1				0,9	Sabbie marroncine
				2	3) Dis < 2,00 3,00		1,2	1,2				2,0	Sabbie verdine ben classate
				3	4) Dis < 3,00 4,00		1,0	1,0					
				4	5) Dis < 4,00 5,00		1,1	0,9				4,8	Argilla di colore verde
				5	6) Dis < 5,00 6,00		0,5	0,6					
				6	7) Dis < 6,00 7,00		0,6	0,5				6,5	Sabbie di colore verdino ben classate
				7	8) Dis < 7,00 8,00		1,0	1,0					
				8	9) Dis < 8,00 9,00		1,0	0,8					
				9	10) Dis < 9,00 10,00		1,1	0,8					
				10	11) Dis < 10,00 11,00		1,2	0,9					
				11	12) Dis < 11,00 12,00		1,0	0,8					
				12	13) Dis < 12,00 13,00		0,9	0,9					
				13	14) Dis < 13,00 14,00		0,9	0,8					
				14	15) Dis < 14,00 15,00		1,0	0,7					
				15	16) Dis < 15,00 16,00		1,0	0,7					
				16	17) Dis < 16,00 17,00		1,0	0,9					
				17	18) Dis < 17,00 18,00		0,9	0,8					
				18	19) Dis < 18,00 19,00		0,8	0,9					
				19	20) Dis < 19,00 20,00		0,9	0,8					
				19,6								19,6	Argille verdi
				20,0								20,0	Argille verdi

Il materiale carotato è stato conservato in 4 Cassette Catalogatrici

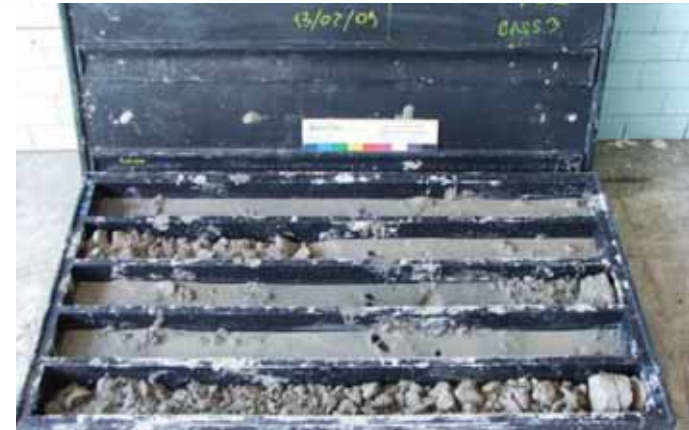

Piezometro PZ1



Piezometro PZ1

STRATIGRAFIA - Pz14

SCALA 1 : 100 Pagina 1/1

Riferimento: Autorità Portuale di Venezia	Sondaggio: Pz14
Località: Area Ex Alumix di Fusina (Venezia)	Quota: 2,2272
Impresa esecutrice: Getea Italia S.r.l.	Data: 02/02/2009
Coordinate: 2304800.6004 5033946.4360	Redattore: Dott. Galloni
Perforazione: C.C.	

o mm	R v	A r	S	Pz	metri batt.	LITOLOGIA	Campioni	RP	VT	Prel. % 0 --- 100	S.F.T. S.P.T.	N	RQD % 0 --- 100	prof. m	DESCRIZIONE
					1.		1) Dis < 0,10 1,00								Ghiaia sabbiosa con ciottoli marrone. Riporto
					2.		2) Dis < 1,00 2,00	2.5	2.1						
					3.		3) Dis < 2,00 3,00	2.1	2.1					2.0	Argilla verde scuro con ciottoli. Rimaneggiata
					4.		4) Dis < 3,00 4,00	1.1	1.7						
					5.		5) Dis < 4,00 5,00	1.3	0.5					4.0	Argilla torbosa bruna con resti conchigliari
					6.		6) Dis < 5,00 6,00	0.8	0.9					5.0	Sabbia limosa nocciola
					7.		7) Dis < 6,00 7,00	1.1	0.9					6.0	Sabbia verde sciolta
					8.		8) Dis < 7,00 8,00	1.0	0.9						
					9.		9) Dis < 8,00 9,00	1.2	1.0						
					10.		10) Dis < 9,00 10,00	1.1	1.1						
					11.		11) Dis < 10,00 11,00	1.1	0.9						
					12.		12) Dis < 11,00 12,00	1.1	1.1						
					13.		13) Dis < 12,00 13,00	1.0	1.0						
					14.		14) Dis < 13,00 14,00	1.2	1.0					13.0	Argilla molle verde con venature nere
					15.		15) Dis < 14,00 15,00	0.6	0.6					14.0	Argilla grigio/verde sciolta
					16.		16) Dis < 15,00 16,00	1.1	0.8						
					17.		17) Dis < 16,00 17,00	1.2	0.9						
					18.		18) Dis < 17,00 18,00	1.0	0.8						
					19.		19) Dis < 18,00 19,00	1.1	0.9						
					20.		20) Dis < 19,00 20,00	1.0	1.1						
					21.		21) Dis < 20,00 21,00	1.1	0.8						
					22.		22) Dis < 21,00 22,00	1.1	0.9					21.0	Sabbie limose verdi
														21.6	Argilla torbosa bruna
														22.0	

Il materiale carotato è stato conservato in 5 Cassette Catalogatrici



Piezometro PZ14

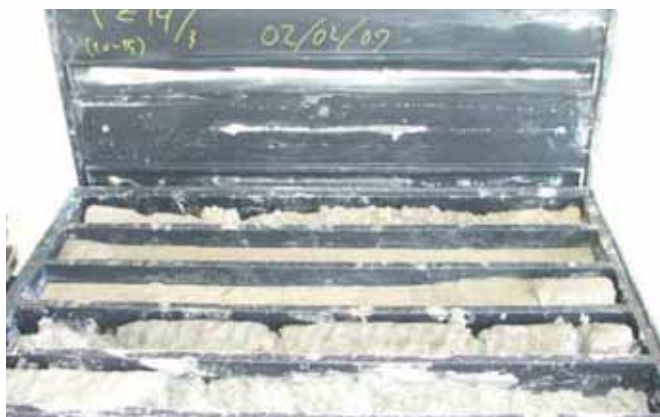

Piezometro PZ14



Piezometro PZ14

STRATIGRAFIA - Pz27

SCALA 1 : 100 Pagina 1/1

Riferimento: Autorità Portuale di Venezia	Sondaggio: Pz27
Località: Area Ex Alumix di Fusina (Venezia)	Quota: 2,2922
Impresa esecutrice: Getea Italia S.r.l.	Data: 30/01/2009
Coordinate: 2304871.9856 5034187.1393	Redattore: Dott. A. Lala
Perforazione: C.C.	

o mm	R v	A r	Pz	metri batt.	LITOLOGIA	Campioni	RP	VT	Prel. % 0 --- 100	S.F.T. S.P.T.	N	RQD % 0 --- 100	prof. m	DESCRIZIONE
					1) Dis < 0,10 1,00								0,8	Terreno vegetale e ghiaia di colore rossatro
				1	2) Dis < 1,00 2,00		2.1	1.0						Sabbie debolmetne argillose di colore verdino
				2	3) Dis < 2,00 3,00		1.5	1.7						
				3	4) Dis < 3,00 4,00		1.1	1.4					3,0	Limi debolmente argillosi di colore verdino
				4	5) Dis < 4,00 5,00		0.6	0.6					4,2	Limi argilloso e torbe di colore brunastro
				5	6) Dis < 5,00 6,00		0.7	0.5					5,0	Argilla compatta con venature ocre di colore verde pallido
				6	7) Dis < 6,00 7,00		0.6	0.6					6,3	Argille sabbiose verdine
				7	8) Dis < 7,00 8,00		0.6	0.9					7,5	Sabbie ben classate di colore verdino
				8	9) Dis < 8,00 9,00		1.1	1.0					9,0	Argille sabbiose verdine
				9	10) Dis < 9,00 10,00		1.0	1.0					10,0	Argille sabbiose verdine
				10	11) Dis < 10,00 11,00		0.5	0.9					10,0	Sabbie verdine ben classate
				11	12) Dis < 11,00 12,00		1.2	1.3					11,5	Argille verdine
				12	13) Dis < 12,00 13,00		0.5	0.6					13,2	Sabbie ben classate verdine
				13	14) Dis < 13,00 14,00		1.1	0.4					15,0	Sabbie limose di colore verdino
				14	15) Dis < 14,00 15,00		1.0	1.2					17,5	Argille di colore verdino
				15	16) Dis < 15,00 16,00		1.0	0.3					18,1	Sabbie limose debolmente limose
				16	17) Dis < 16,00 17,00		1.4	0.9					20,0	Sabbie ben classate verdine
				17	18) Dis < 17,00 18,00		1.1	0.9					22,0	Argille sabbiose grigio\verdine
				18	19) Dis < 18,00 19,00		0.7	0.5						
				19	20) Dis < 19,00 20,00		1.1	0.9						
				20	21) Dis < 20,00 21,00		1.3	1.2						
				21	22) Dis < 21,00 22,00		0.9	1.1						
				22	23) Dis < 22,00 23,00		0.9	1.1						
101				23									23,0	

Il materiale carotato è stato conservato in 5 Cassette Catalogatrici



Piezometro PZ27

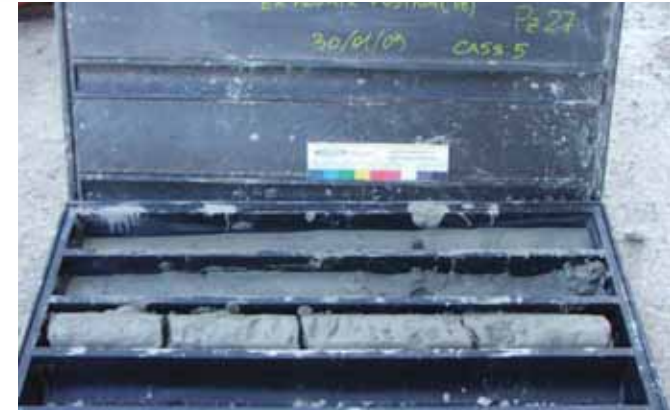

Piezometro PZ27

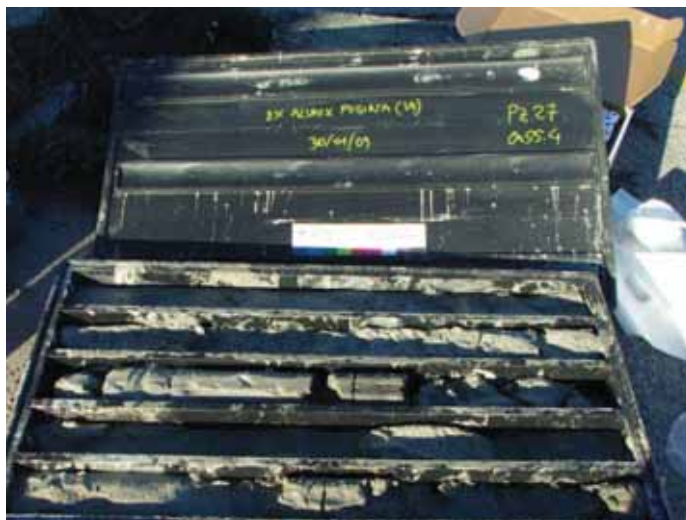

Piezometro PZ27

STRATIGRAFIA - Pz51

SCALA 1 : 100 Pagina 1/1

Riferimento: Autorità Portuale di Venezia	Sondaggio: Pz51
Località: Area Ex Alumix di Fusina (Venezia)	Quota: 2.4379
Impresa esecutrice: Getea Italia S.r.l.	Data: 03/02/2009
Coordinate: 2305001.1130 5033803.8934	Redattore: Dott. Galloni
Perforazione: C.C.	

o mm	R v	A r	Pz	metri batt.	LITOLOGIA	Campioni	RP	VT	Prel. % 0 --- 100	S.F.T. S.P.T.	N	RQD % 0 --- 100	prof. m	DESCRIZIONE
				1.		1) Dis < 0.10 1.00								Ghiaia sabbiosa con ciottoli
				2.		2) Dis < 1.00 2.00	1.9	2.1						
				3.		3) Dis < 2.00 3.00	2.1	1.5					2.0	Argilla limosa grigia
				4.		4) Dis < 3.00 4.00	0.5	1.0						
				5.		5) Dis < 4.00 5.00	1.0	0.6					4.0	Argilla torbosa bruna
				6.		6) Dis < 5.00 6.00	0.4	0.9					5.0	Sabbia limosa grigia
				7.		7) Dis < 6.00 7.00	0.0	0.9					6.0	Sabbia sciolta nocciola
				8.		8) Dis < 7.00 8.00	1.1	0.9						
				9.		9) Dis < 8.00 9.00	1.2	1.0						
				10.		10) Dis < 9.00 10.00	1.3	1.0						
				11.		11) Dis < 10.00 11.00	1.1	0.8						
				12.		12) Dis < 11.00 12.00	0.8						11.0	Sabbia sciolta debolmente limosa grigio verde
				13.		13) Dis < 12.00 13.00	0.9							
				14.		14) Dis < 13.00 14.00	0.8							
				15.		15) Dis < 14.00 15.00	1.1	0.9						
				16.		16) Dis < 15.00 16.00	1.1	1.1						
				17.		17) Dis < 16.00 17.00	1.0	0.9						
				18.		18) Dis < 17.00 18.00	1.0	1.0						
				19.		19) Dis < 18.00 19.00	0.9	0.9						
				20.		20) Dis < 19.00 20.00	0.9	1.1					19.0	Argilla molle verde
101				20.									20.0	

Il materiale carotato è stato conservato in 4 Cassette Catalogatrici



Getea Italia S.r.l.

SGS

SGS Italia S.p.A.



Piezometro PZ51



Getea Italia S.p.A.

SGS

SGS Italia S.p.A.

STRATIGRAFIA - Pz65

SCALA 1 : 100 Pagina 1/1

Riferimento: Autorità Portuale di Venezia	Sondaggio: Pz65
Località: Area Ex Alumix di Fusina (Venezia)	Quota: 2.4833
Impresa esecutrice: Getea Italia S.r.l.	Data: 11/02/2009
Coordinate: 2305088.9206 5034099.4805	Redattore: Dott. Galloni
Perforazione: C.C.	

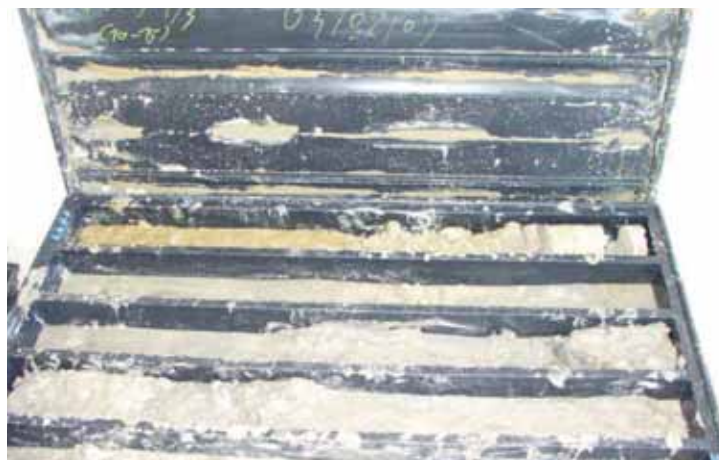

Piezometro PZ51

Profondità (m)	Riferimento	Pz	LITOLOGIA	Campioni	RP	VT	Prel. % 0 --- 100	S.P.T.		RQD % 0 --- 100	prof m	DESCRIZIONE
								S.P.T.	N			
1.0			1) Dis < 0,10 1,00									Argilla sabbiosa con ghiaia di colore marrone
1.6			2) Dis < 1,00 2,00			1,6	1,0					
2.0			3) Dis < 2,00 3,00			1,5	1,2				2,0	Argilla debolmente limosa nocciola
3.0			4) Dis < 3,00 4,00			0,9	0,5				3,0	Sabbia limosa verde
4.0			5) Dis < 4,00 5,00			1,3	0,9					
5.0			6) Dis < 5,00 6,00			1,3	0,9				5,0	Argilla sabbiosa bruna
6.0			7) Dis < 6,00 7,00			0,6	0,5				6,0	Sabbia limosa grigo/verde
7.0			8) Dis < 7,00 8,00			1,1	0,9					
8.0			9) Dis < 8,00 9,00			1,1	0,9					
9.0			10) Dis < 9,00 10,00			1,1	0,8					
10.0			11) Dis < 10,00 11,00			1,0	1,0					
11.0			12) Dis < 11,00 12,00			1,0	1,0					
12.0			13) Dis < 12,00 13,00			1,1	1,0				12,0	Argilla molle
13.0			14) Dis < 13,00 14,00			0,4	0,6				13,0	Sabbia limosa grigo/verde
14.0			15) Dis < 14,00 15,00			0,9	1,2					
15.0			16) Dis < 15,00 16,00			1,1	1,0					
16.0			17) Dis < 16,00 17,00			1,2	0,9					
17.0			18) Dis < 17,00 18,00			0,9	1,4					
18.0			19) Dis < 18,00 19,00			1,1	1,1				18,0	Sabbia limosa verde con livelli torbosi
19.0			20) Dis < 19,00 20,00			0,5	0,5				20,0	

Il materiale carotato è stato conservato in 4 Cassette Catalogatrici



Piezometro PZ65

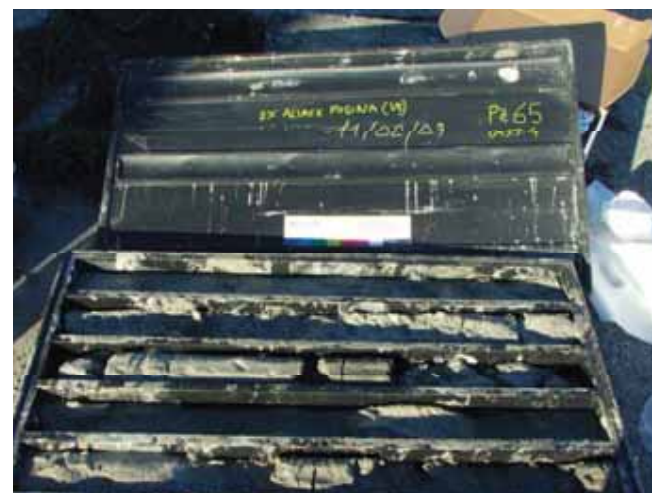

Piezometro PZ65



Geta Italia S.r.l.

SGS

SGS Italia S.p.A.

STRATIGRAFIA - Pz73

SCALA 1 : 100 Pagina 1/1

Riferimento: Autorità Portuale di Venezia	Sondaggio: Pz73
Località: Area Ex Alumix di Fusina (Venezia)	Quota: 1,9600
Impresa esecutrice: Geta Italia S.r.l.	Data: 10/02/2009
Coordinate: 2305144.9292 5033844.3593	Redattore: Dott. A. Lala
Perforazione: C.C.	



Piezometro PZ65

o mm	R v	A r s	Pz	metri bat.	LITOLOGIA	Campioni	RP	VT	Prel. % 0 --- 100	S.P.T.		RQD % 0 --- 100	prof m	DESCRIZIONE
										S.P.T.	N			
				1		1) Dis < 0,10 1,00								Ghiaia in una matrice sabbiosa marroncina
				2		2) Dis < 1,00 2,00	3,2	1,9					1,7	
				3		3) Dis < 2,00 3,00	1,4	2,1					2,0	Soletta in calcestruzzo
				4		4) Dis < 3,00 4,00	1,1	1,1					2,9	Sabbie di colore verde scuro con resti di bivalvi
				5		5) Dis < 4,00 5,00	0,8	1,2					3,8	Limi sabbiosi verdastri contenenti raramente ghiaia
				6		6) Dis < 5,00 6,00	1,3	1,2					4,8	Limi sabbiosi verdastri
				7		7) Dis < 6,00 7,00	1,5	1,4					5,1	Sabbie argillose di colore verdastro
				8		8) Dis < 7,00 8,00	1,3	1,2					6,3	Sabbie debolmenti limose verdastre
				9		9) Dis < 8,00 9,00	1,4	1,2						Sabbie debolmente limose brunastre
				10		10) Dis < 9,00 10,00	1,2	1,3						
				11		11) Dis < 10,00 11,00	1,1	1,4					10,0	Sabbie limose verdine
				12		12) Dis < 11,00 12,00	1,3	1,3						
				13		13) Dis < 12,00 13,00	1,1	1,1						
				14		14) Dis < 13,00 14,00	1,3	1,2						
				15		15) Dis < 14,00 15,00	1,1	1,2						
				16		16) Dis < 15,00 16,00	1,2	0,9						
				17		17) Dis < 16,00 17,00	1,3	0,9						
				18		18) Dis < 17,00 18,00	1,1	0,9						
				19		19) Dis < 18,00 19,00	1,0	1,1					18,5	Limi argillosi con torbe brunastre
				20		20) Dis < 19,00 20,00	0,6	0,6					19,0	Sabbie di colore verdino
101				20									20,0	

Il materiale carotato è stato conservato in 4 Casette Catalogatrici



Piezometro PZ73



Piezometro PZ73

STRATIGRAFIA - Pz75

SCALA 1 : 100 Pagina 1/1

Riferimento: Autorità Portuale di Venezia	Sondaggio: Pz75
Località: Area Ex Alumix di Fusina (Venezia)	Quota: 2,1314
Impresa esecutrice: Getea Italia S.r.l.	Data: 31/01/2009
Coordinate: 2305150.2352 5033657.0185	Redattore: Dott. Galloni
Perforazione: C.C.	

o mm	R v	A r	Pz	metri batt.	LITOLOGIA	Campioni	RP	VT	Prel. % 0 --- 100	S.F.T. S.P.T.	N	RQD % 0 --- 100	prof. m	DESCRIZIONE
				1.		1) Dis < 0,10 1,00								Ghiaia sabbiosa con ciottoli di colore marrone
				2.		2) Dis < 1,00 2,00	2.1	3.0						
				3.		3) Dis < 2,00 3,00	3.3	2.9						
				4.		4) Dis < 3,00 4,00	2.1	2.0					3.0	Argilla molle cverde con presenza di tracce di torba
				5.		5) Dis < 4,00 5,00	1.1	1.1					5.0	Argilla torbosa bruna. Odore organico
				6.		6) Dis < 5,00 6,00	0.8	0.9					6.0	Argilla limosa grigia molle odore organico
				7.		7) Dis < 6,00 7,00	0.6	0.6					7.0	Sabbia limosa compatta, grigio/nocciola
				8.		8) Dis < 7,00 8,00	0.7	0.6					8.0	Sabbia limosa argillosa grigio verde, localmente molto argillosa
				9.		9) Dis < 8,00 9,00	1.1	1.0					9.0	
				10.		10) Dis < 9,00 10,00	1.1	1.0					10.0	Sabbia debolmente limosa verde chiaro, sciolta
				11.		11) Dis < 10,00 11,00	1.2	1.1					11.0	
				12.		12) Dis < 11,00 12,00	1.2	1.1					12.0	
				13.		13) Dis < 12,00 13,00	1.2	1.1					13.0	Sabbia debolmente limosa grigio scura, sciolta
				14.		14) Dis < 13,00 14,00	1.3	1.0					14.0	
				15.		15) Dis < 14,00 15,00	1.4	1.1					15.0	
				16.		16) Dis < 15,00 16,00	1.2	1.0					16.0	
				17.		17) Dis < 16,00 17,00	1.3	0.9					17.0	Sabbia nocciola grigia, sciolta.
				18.		18) Dis < 17,00 18,00	1.2	0.8					18.0	
				19.		19) Dis < 18,00 19,00	1.2	0.9					19.0	Argilla molle localmente torbosa
				20.		20) Dis < 19,00 20,00	1.2	0.9					20.0	

Il materiale carotato è stato conservato in 4 Casette Catalogatrici



Getea Italia S.r.l.

SGS

SGS Italia S.p.A.



Piezometro PZ75



Piezometro PZ75

Riferimento: Autorità Portuale di Venezia	Sondaggio: Pz100
Località: Area Ex Alumix di Fusina (Venezia)	Quota: 2,3060
Impresa esecutrice: Gesteo Italia S.r.l.	Data: 31/01/2009
Coordinate: 2305329.9048 5033896.0170	Redattore: Dott. A. Lala
Perforazione: C.C.	

o mm	R v	A r	S s	Pz	metri bat.	LITOLOGIA	Campioni	RP	VT	Prel. % 0 --- 100	S.P.T. S.P.T.	N	RQD % 0 --- 100	prof m	DESCRIZIONE
					1		1) Dis < 0,10 1,00								Sabbie scarsamente argillose di colore marroncino contenenti frustoli vegetali.
					2		2) Dis < 1,00 2,00	1,9	1,4					1,2	Argilla molle cverde con presenza di tracce di torba
					3		3) Dis < 2,00 3,00	2,1	1,3					3,3	Limi di colore verdino
					4		4) Dis < 3,00 4,00	1,2	1,2					4,2	Limi argillosi contenenti torbe di colore verdino
					5		5) Dis < 4,00 5,00	0,9	0,5					6,0	Sabbie ben còlassate di colore ocra
					6		6) Dis < 5,00 6,00	0,8	0,5					8,3	Sabbie limose di colore ocra
					7		7) Dis < 6,00 7,00	0,8	0,9					9,3	Argille di colore verde chiaro contenenti escrescenze di colore ocra (caranto).
					8		8) Dis < 7,00 8,00	1,3	1,1					12,8	Sabbia di colore verde pallido
					9		9) Dis < 8,00 9,00	1,4	1,0					13,2	Argille di colore verdino
					10		10) Dis < 9,00 10,00	1,3	1,0					13,5	Sabbie ben classate di colore verde grigio
					11		11) Dis < 10,00 11,00	0,7	0,7					18,0	Argille di colore verde pallido
					12		12) Dis < 11,00 12,00	0,6	0,5					18,8	Livello a torbe di colore brunastro
					13		13) Dis < 12,00 13,00	0,6	0,6					19,2	Sabbie grigio verdi
					14		14) Dis < 13,00 14,00	1,5	0,9					20,0	
					15		15) Dis < 14,00 15,00	1,4	1,1						
					16		16) Dis < 15,00 16,00	1,6	1,0						
					17		17) Dis < 16,00 17,00	1,2	1,0						
					18		18) Dis < 17,00 18,00	1,1	1,0						
					19		19) Dis < 18,00 19,00	1,0	1,0						
					20		20) Dis < 19,00 20,00	0,4	0,5						

Il materiale carotato è stato conservato in 4 Cassette Catalogatrici

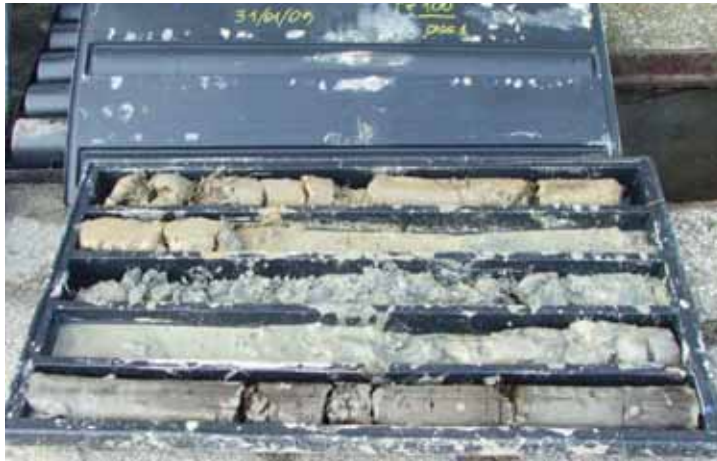

Piezometro PZ100



Piezometro PZ100

STRATIGRAFIA - Pz129

SCALA 1 : 100 Pagina 1/1

Riferimento: Autorità Portuale di Venezia	Sondaggio: Pz129
Località: Area Ex Alumix di Fusina (Venezia)	Quota: 1.7964
Impresa esecutrice: Getea Italia S.r.l.	Data: 05/02/2009
Coordinate: 2305439.3912 5033654.3734	Redattore: Dott. A. Lala
Perforazione: C.C.	

o mm	R v	A r	S s	Pz	metri batt.	LITOLOGIA	Campioni RP	VT	Prel. % 0 --- 100	S.F.T. S.P.T.	N	RQD % 0 --- 100	prof. m	DESCRIZIONE
					1	1) Dis < 0.10 1.00								Ghiaia in una matrice sabbiosa
					2	2) Dis < 1.00 2.00		3.7	2.9					
					3	3) Dis < 2.00 3.00		4.1	2.3				2.4	Sabbie limose di colore verdino
					4	4) Dis < 3.00 4.00		1.3	1.9				3.3	Limo argilloso verde scuro
					5	5) Dis < 4.00 5.00		0.8	0.7				4.0	Limi argillosi e torbe
					6	6) Dis < 5.00 6.00		0.5	1.1				5.0	Sabbie limose grigio nocciola
					7	7) Dis < 6.00 7.00		0.9	1.0				6.0	Argilla torbosa molle da bruna a grigio scuro
					8	8) Dis < 7.00 8.00		0.6	0.5				7.0	Argilla limosa di colore verdastro
					9	9) Dis < 8.00 9.00		0.7	0.6					
					10	10) Dis < 9.00 10.00		0.7	0.6					
					11	11) Dis < 10.00 11.00		0.7	0.6					
					12	12) Dis < 11.00 12.00		0.7	0.6				11.0	Argille verdi con venature nerastre
					13	13) Dis < 12.00 13.00		0.8	0.7				12.0	Argilla limosa grigio-verde
					14	14) Dis < 13.00 14.00		0.9	0.7				13.0	Sabbie limose grigie
					15	15) Dis < 14.00 15.00		1.1	1.2					
					16	16) Dis < 15.00 16.00		1.2	1.1				15.0	Sabbie verdine
					17	17) Dis < 16.00 17.00		1.3	1.2					
					18	18) Dis < 17.00 18.00		1.3	1.2				17.5	Limi argillosi e torbe
					19	19) Dis < 18.00 19.00		0.6	0.5				18.0	Sabbie sciolte di colore verdino
					20	20) Dis < 19.00 20.00		0.9	1.1				19.5	Argille sabbiose verdine
101					20							20.0		

Il materiale carotato è stato conservato in 4 Casette Catalogatrici



Piezometro PZ129



Geste Italia S.p.A.

SGS

SGS Italia S.p.A.

STRATIGRAFIA - Pz139

SCALA 1 : 100 Pagina 1/1

Riferimento: Autorità Portuale di Venezia	Sondaggio: Pz139
Località: Area Ex Alumix di Fusina (Venezia)	Quota: 2.2031
Impresa esecutrice: Geste Italia S.r.l.	Data: 30/01/2009
Coordinate: 2305506.4619 5033562.7102	Redattore: Dott. Galloni
Perforazione: C.C.	



Piezometro PZ129

o mm	R v	A r	Pz	metri bat.	LITOLOGIA	Campioni RP	VT	Prel. % 0 --- 100	S.P.T. S.P.T.	N	RQD % 0 --- 100	prof m	DESCRIZIONE
						1) Dis < 0,10 1,00							Terreno agricolo e argilla sabbiosa marrone. Riporto
				1		2) Dis < 1,00 2,00	1,6	0,6				1,0	Sabbia argillosa sciolta, marrone/grigia con resti conchigliari
				2		3) Dis < 2,00 3,00	1,1	1,3					
				3		4) Dis < 3,00 4,00	1,0	1,2				3,0	Argilla torbosa bruna, con odore organico e resti conchigliari nei primi 2 metri
				4		5) Dis < 4,00 5,00	0,6	0,6					
				5		6) Dis < 5,00 6,00	0,6	0,5					
				6		7) Dis < 6,00 7,00	0,6	0,5					
				7		8) Dis < 7,00 8,00	0,7	0,6					
				8		9) Dis < 8,00 9,00	0,6	0,5				8,0	Sabbia argillosa grigio verde
				9		10) Dis < 9,00 10,00	0,8	0,7					
				10		11) Dis < 10,00 11,00	1,3	1,1				10,0	Sabbia limosa grigio verde
				11		12) Dis < 11,00 12,00	1,2	1,1				11,0	Argilla grigia
				12		13) Dis < 12,00 13,00	1,0	0,5					
				13		14) Dis < 13,00 14,00	0,7	0,5					
				14		15) Dis < 14,00 15,00	0,8	0,5				14,0	Argilla sabbiosa grigia
				15		16) Dis < 15,00 16,00	0,9	0,8				15,0	Sabbia limosa grigia
				16		17) Dis < 16,00 17,00	1,3	1,1					
				17		18) Dis < 17,00 18,00	1,2	1,2					
				18		19) Dis < 18,00 19,00	1,1	1,1					
				19		20) Dis < 19,00 20,00	1,1	1,0				19,0	Argilla grigia
101				20								20,0	

Il materiale carotato è stato conservato in 4 Cassette Catalogatrici



Piezometro PZ139

Piezometro PZ139