

1754000

5036000

5034000

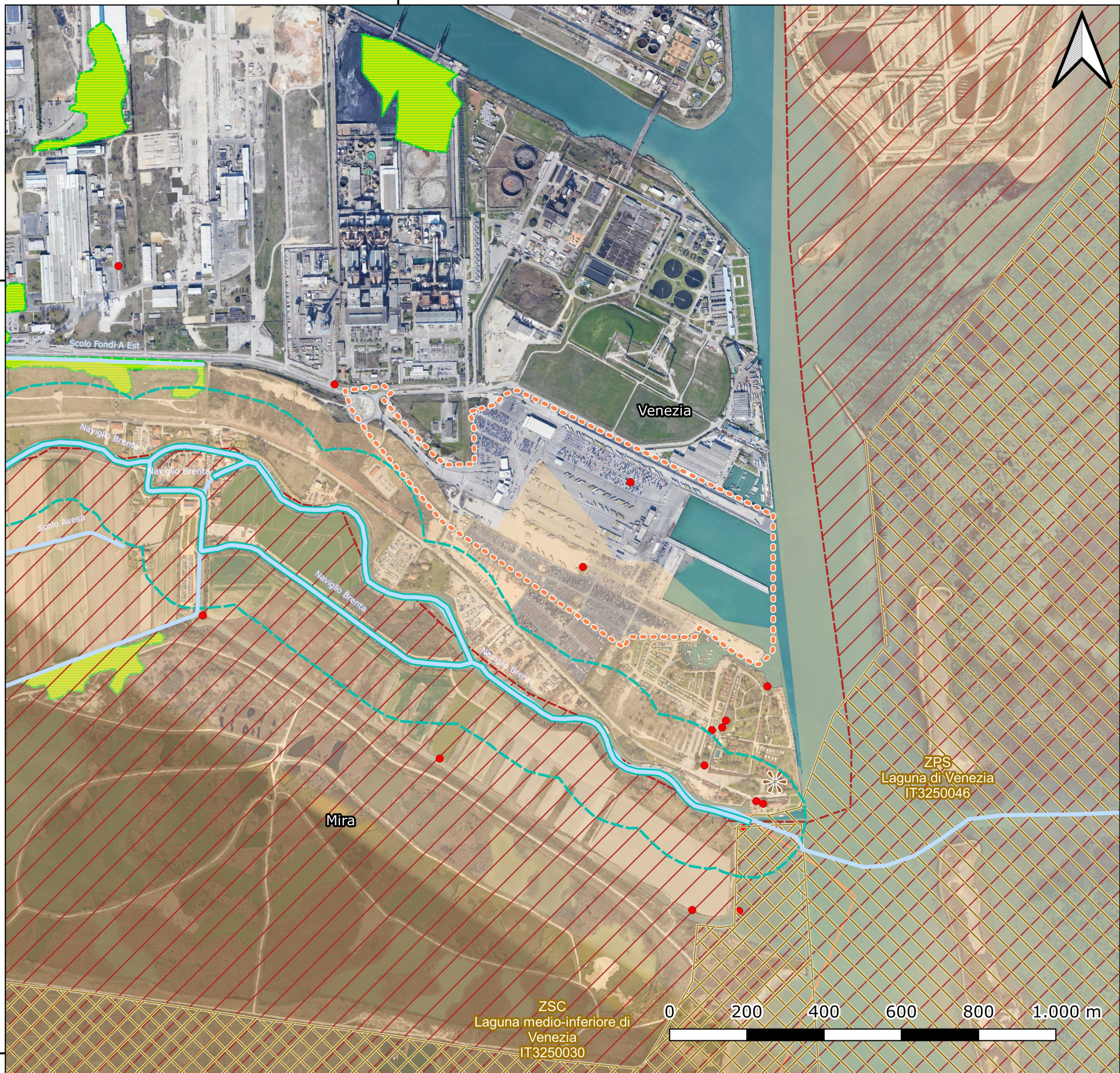

1754000

REGIONE DEL VENETO **CITTÀ METROPOLITANA DI VENEZIA** **COMUNE DI VENEZIA**

"PIATTAFORMA LOGISTICA FUSINA"

Oggetto: **Procedimento di VIA per le opere da realizzare e realizzate al di fuori del periodo di validità del provvedimento di compatibilità ambientale di cui alla deliberazione n. 2524 del 11 dicembre 2012 della giunta regionale del Veneto pubblicata sul BUR n. 107 del 24/12/2012**

Mappa: **M09 - VERIFICA CONTERMINAZIONE**

Proponente:

 **AUTORITÀ DI SISTEMA PORTUALE DEL MARE ADRIATICO SETTENTRIONALE**
PORTI DI VENEZIA E CHIOGGIA

Santa Marta, Fabbriato 13
30123 Venezia, VE
Tel: 041 5334111
Fax: +39 0415334254

Redazione:

 **eambiente**

eAmbiente S.r.l.
c/o Parco Scientifico Tecnologico VEGA
TORRE HAMMON, via delle Industrie, 5
30175 Marghera (VE)
www.eambiente.it; info@eambiente.it
Tel. 041 5093820

- Legenda**
- Area di Studio**
 -  Piattaforma Logistica Fusina
 - IDT Regione Veneto**
 - Ecosistemi Forestali**
 -  C1102071 - Aree interessate dal vincolo forestale
 - C0605011 - Perimetrazione delle aree boscate del Veneto
 -  Saliceti e altre formazioni riparie
 - Rete Natura 2000**
 - C1101121 - Rete Natura 2000
 -  ZSC
 -  ZPS
 - Corsi d'acqua e vincolo paesaggistico della città metropolitana di Venezia ai sensi del D.Lgs. 42/2004**
 -  C11021240152 - Corsi d'acqua vincolati
 -  art. 142 lett. c - Buffer 150m dai corsi d'acqua vincolati
 -  art. 136 - Aree di notevole interesse pubblico
 - Rete Idrografica Regionale**
 -  C0401024 - Reticolo Idrografico
 - Patrimonio culturale e architettonico**
 -  Vincolo monumentale D.Lgs. 42/2004
 -  C0801033 - Centri Storici minori
 - Aree e manufatti di interesse archeologico**
 -  C1102091 - Zona Archeologica (Areale)
 - Base Cartografica:**
 -  Limiti Amministrativi (fonte: ISTAT 2020)
- Ortofoto Google Satellite (2021)
- Sistema di riferimento Monte Mario / Italy zone 1, EPSG:3003*

Codice documento			
Commessa	Mappa	Rev.	Scala
C21-008732	M09	00	1:10.000

Formato	Data	Oggetto della revisione
A3	15/07/2022	Prima Emissione
Elaborazione	Verifica	Approvazione
Federico Grillo	Mauro Gallo	Giulia Moraschi

E' vietata la riproduzione del presente documento, anche parziale, con qualsiasi mezzo, senza l'autorizzazione di eAmbiente S.r.l.