

Legenda

- Tracker Fotovoltaici
- Recinzione
- Viabilità Interna Impianto "A RASO"
- Sezioni Trasversali di Verifica
- Asta idrografica oggetto di studio

- Aree Soggette ad allagamento
- aree AP (T = 30 anni)
  - aree MP (T = 200 anni)
  - aree BP (T = 500 anni)

- Sistemazioni Agricole e Progetto Sociale
- Area Mitigazione
  - Area Agricola 1
  - Area Agricola 2
  - Prative
  - Progetto Sociale
  - Uliveto

- Perimetrazione PAI Puglia
- AP
  - MP
  - BP

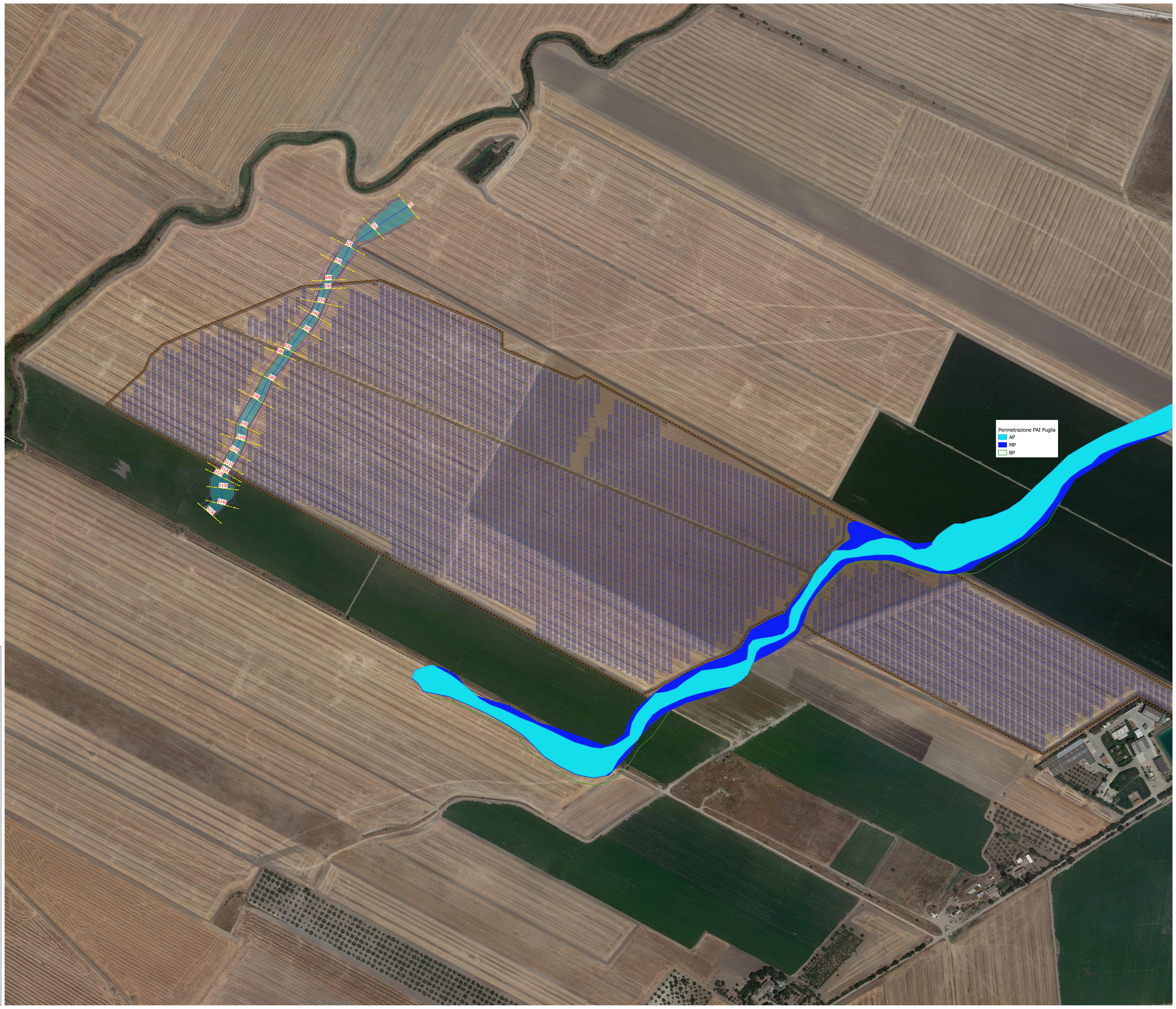

**AGROVOLTAICO "VACCARELLA"**

Progetto per la costruzione e l'esercizio di un impianto agrovoltaico per la produzione di energia elettrica da fonte fotovoltaica e delle relative opere ed infrastrutture connesse, della potenza elettrica di 44,5056 MW DC e 36,0000 MW AC, con contestuale utilizzo del terreno ad attività agricole di qualità, apicoltura e attività sociali, da realizzare nel Comune di Lucera (FG) in località "Vaccarella"

**PROGETTO DEFINITIVO**

<p>Proprietario dell'impianto PV: <b>ILIOS</b> INE VACCARELLA S.r.l. INE VACCARELLA S.r.l. Via C. D'Ambrosio n. 6, 71016, San Severo (FG) PEC: inovacarellasrl@legalmail.it</p>	<p>Gruppo di progettazione: Ing. Giovanni Montanarella - progettazione generale e progettazione elettrica Arch. Giuseppe Pulizzi - progettazione generale e coordinamento gruppo di lavoro Ing. Salvatore Di Croce - progettazione generale, studi e indagini idrologiche e idrauliche Dot. Arturo Urso - studi e progettazione agronomica Ing. Angela Cuozzo - studio d'impatto ambientale e analisi territoriali Geom. Donato Lenzi - studio d'impatto ambientale e livelli topografici Dot. Geologo Baldassarre Franco La Tessa - studi e indagini geologiche, geotecniche e sismiche Dot.essa Archeologa Paola Guacci - studi e indagini archeologiche Ing. Silvio Gattieri - valutazione d'impatto acustico</p>
<p>Proprietario del progetto agronomico e Coordinatore generale e progettazione: <b>M2 ENERGIA</b> M2 ENERGIA S.r.l. Via C. D'Ambrosio n. 6, 71016, San Severo (FG) m2energia@gmail.com - m2energia@pec.it +39 0882 600963 - 340.8533113</p>	<p>Elaborato redatto da: Ing. Salvatore Di Croce Ordine degli Ingegneri - Provincia di Potenza - n. 1733</p>
Spazio riservato agli uffici:	

<b>PD</b>	Titolo elaborato: <b>Aree soggette ad allagamento</b>	Codice elaborato: <b>PD03_03</b>
N. progetto: FG0L001	N. commessa: -	Formato di stampa: A0
Redatto il: 13/09/2021	Scale: 1:2.000	Nome_file o identificatore: FG0L001_PD03_03
Revis. 01 del: 11/10/2021	Protocollo: -	Approvato il: -
Revis. 02 del: -	Verificato il: -	-
Revis. 03 del: -	-	-