

- Lame e gravine
- Doline
- Geoliti (tesca tutela)
- Inghiottili
- Cordoni dunari
- Grotte
- Versanti
- Territori costieri
- Aree contermini ai laghi
- Fiumi e torrenti, acque pubbliche
- Sorgenti
- Reticolo idrografico di connessione della R.E.R.
- Vincolo idrogeologico
- Boschi
- Zone umide Ramsar
- Aree di rispetto dei boschi
- Aree umide
- Prati e pascoli naturali
- Formazioni arbustive in evoluzione naturale
- Aree e riserve naturali marine
- Parchi nazionali e riserve naturali statali
- Parchi e riserve naturali regionali
- ZPS
- SIC
- SIC MARE
- Aree di rispetto dei parchi e delle riserve regionali
- Immobili e aree di notevole interesse pubblico
- Zone gravate da usi civici validate
- Zone gravate da usi civici
- Zone di interesse archeologico
- a - siti interessati da beni storico culturali
- b - aree appartenenti alla rete dei tratturi
- c - aree a rischio archeologico
- Rete tratturi
- Siti storico culturali
- Zone interesse archeologico
- Città consolidate
- Paesaggi rurali
- Luoghi panoramici
- Luoghi panoramici (poligoni)
- Strade a valenza paesaggistica
- Strade a valenza paesaggistica (poligoni)
- Delimitazione impianto Agrovoltaiico

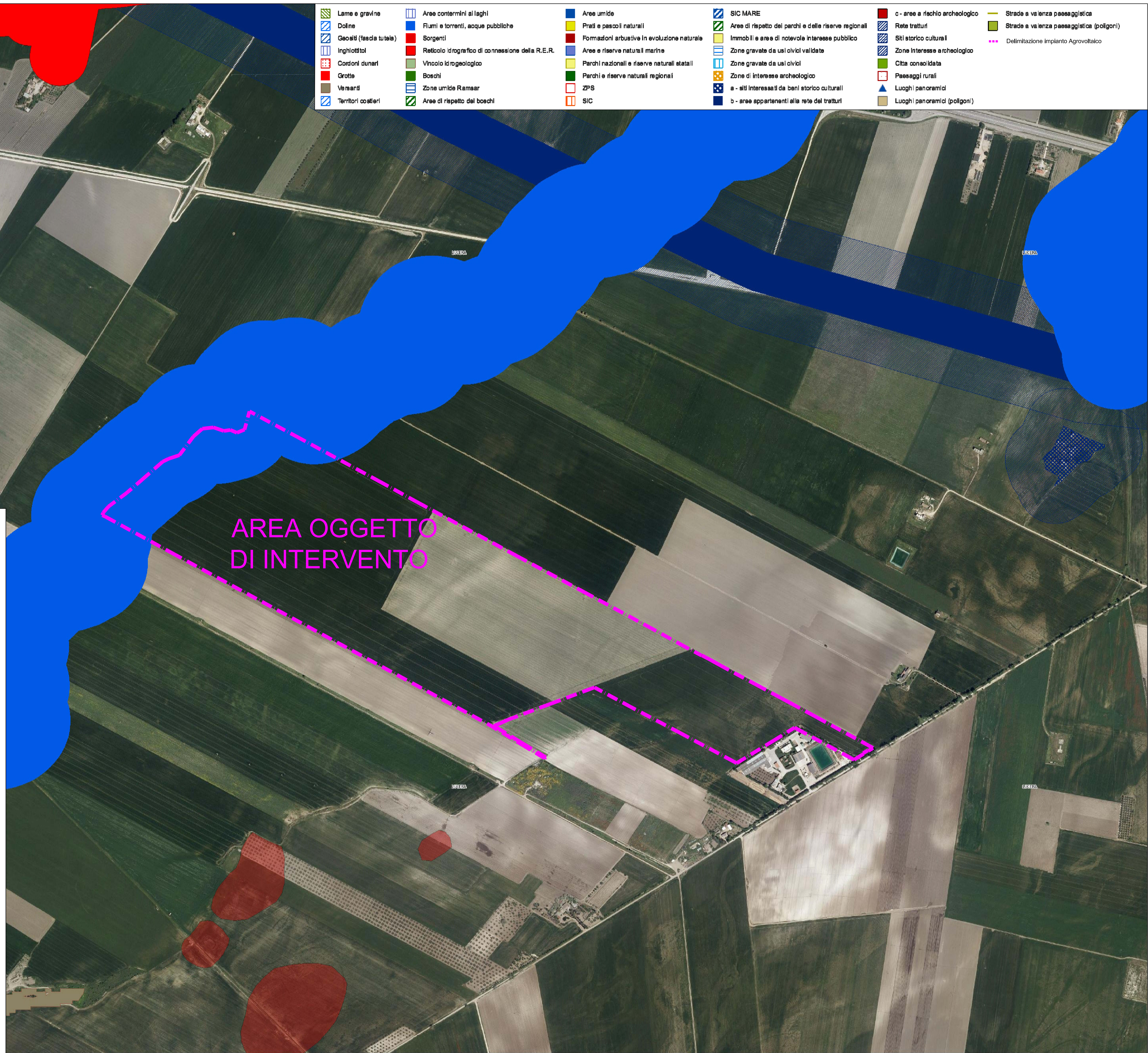

AREA OGGETTO
DI INTERVENTO

AGROVOLTAICO "VACCARELLA"

Progetto per la costruzione e l'esercizio di un impianto agrovoltaiico per la produzione di energia elettrica da fonte fotovoltaica e delle relative opere ed infrastrutture connesse, della potenza elettrica di 44,5056 MW DC e 36,0000 MW AC, con contestuale utilizzo del terreno ad attività agricole di qualità, apicoltura e attività sociali, da realizzare nel Comune di Lucera (FG) in località "Vaccarella"

STUDIO DI IMPATTO AMBIENTALE

<p style="font-size: 8px;">Proponente dell'impianto PV:</p> <p style="font-size: 8px;">INE VACCARELLA S.R.L. A Company of ILOS New Energy Italy INE VACCARELLA S.r.l. Via C. D'Ambrosio n. 6, 71016, San Severo (FG) PEC: inevaccarella@pec.it</p>	<p style="font-size: 8px;">Gruppo di progettazione:</p> <p style="font-size: 8px;">Ing. Giovanni Montanarella - progettazione generale e progettazione elettrica Arch. Giuseppe Pulizzi - progettazione generale e coordinamento gruppo di lavoro Ing. Salvatore Di Croce - progettazione generale, studi e indagini idrologiche e idrauliche Dott. Arturo Urso - studi e progettazione agronomica Ing. Angela Cuonzo - studio d'impatto ambientale e analisi territoriale Geom. Donato Lensi - studio d'impatto ambientale e rilievi topografici Dott. Geologo Baldassarre Franco La Tessa - studi e indagini geologiche, geotecniche e sismiche Dott.ssa Archeologa Paola Guacci - studi e indagini archeologiche Ing. Silvio Gallieri - valutazione d'impatto acustico</p>
<p style="font-size: 8px;">Proponente del progetto agronomico e Coordinatore generale e progettazione:</p> <p style="font-size: 8px;">M2 ENERGIA S.r.l. Via C. D'Ambrosio n. 6, 71016, San Severo (FG) m2energia@gmail.com - m2energia@pec.it +39 0882.600963 - 340.8533113</p>	<p style="font-size: 8px;">Elaborato redatto da:</p> <p style="font-size: 8px;">Ing. Angela Ottavia Cuonzo Ordine degli Ingegneri - Provincia di Foggia - n. 2853</p> <p style="font-size: 8px;">Geom. Donato Lensi Collegio dei Geometri - Provincia di Foggia - n. 2323</p> <p style="font-size: 8px;">Spazio riservato agli uffici:</p>

SIA	Titolo elaborato: Tavola vincoli PPTR impianto	Codice elaborato: SIA_04
N. progetto: FGDLu01	N. commessa: 11/10/2021	Formato di stampa: A4
Redatto il: 13/09/2021	Revis. 01 del: 11/10/2021	Approvato il: FGDLu01_SIA_04