

PARTICOLARE "A" CABINA MT SCALA 1:1.000

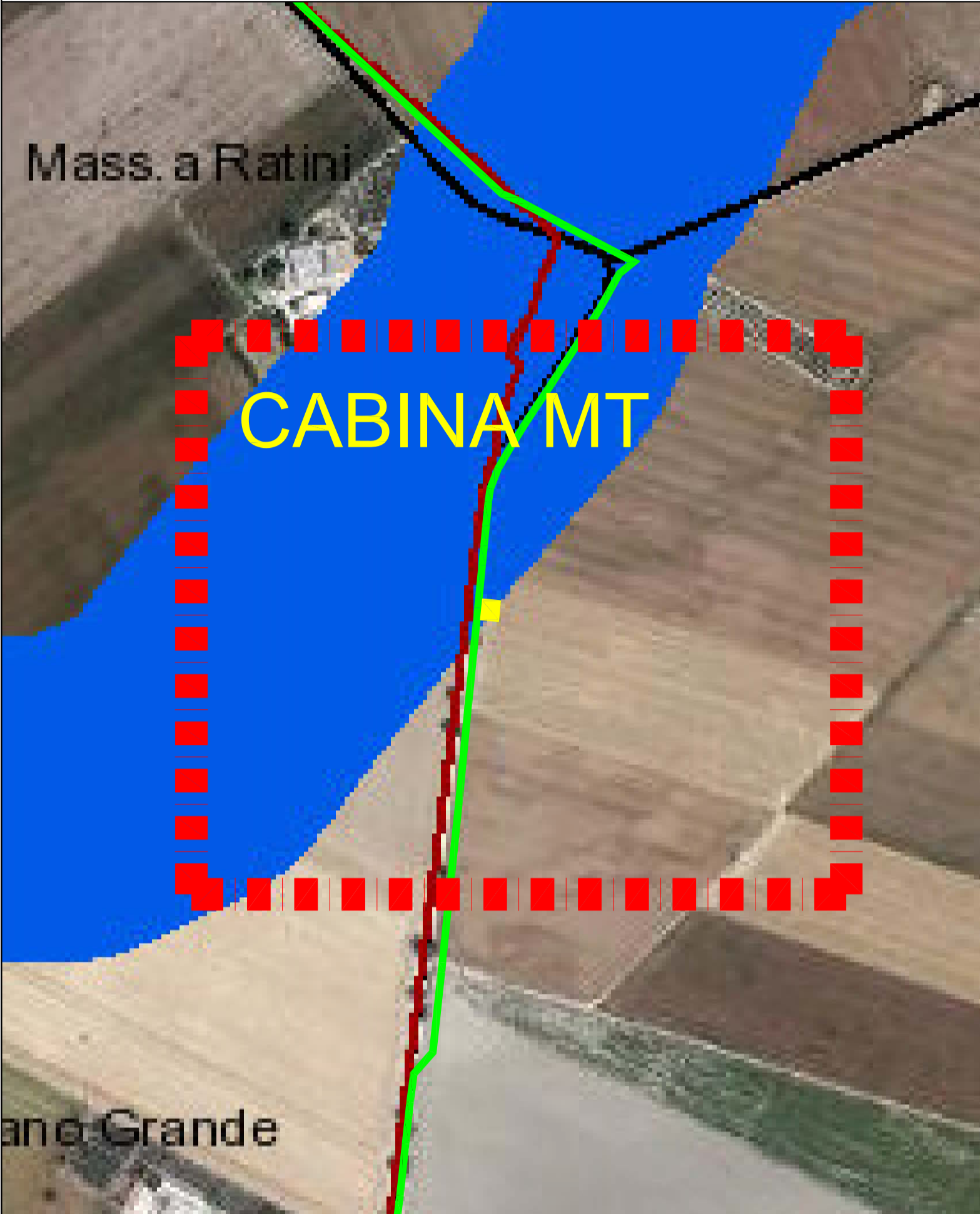

PARTICOLARE "B" SOTTOSTAZIONE SCALA 1:1.000

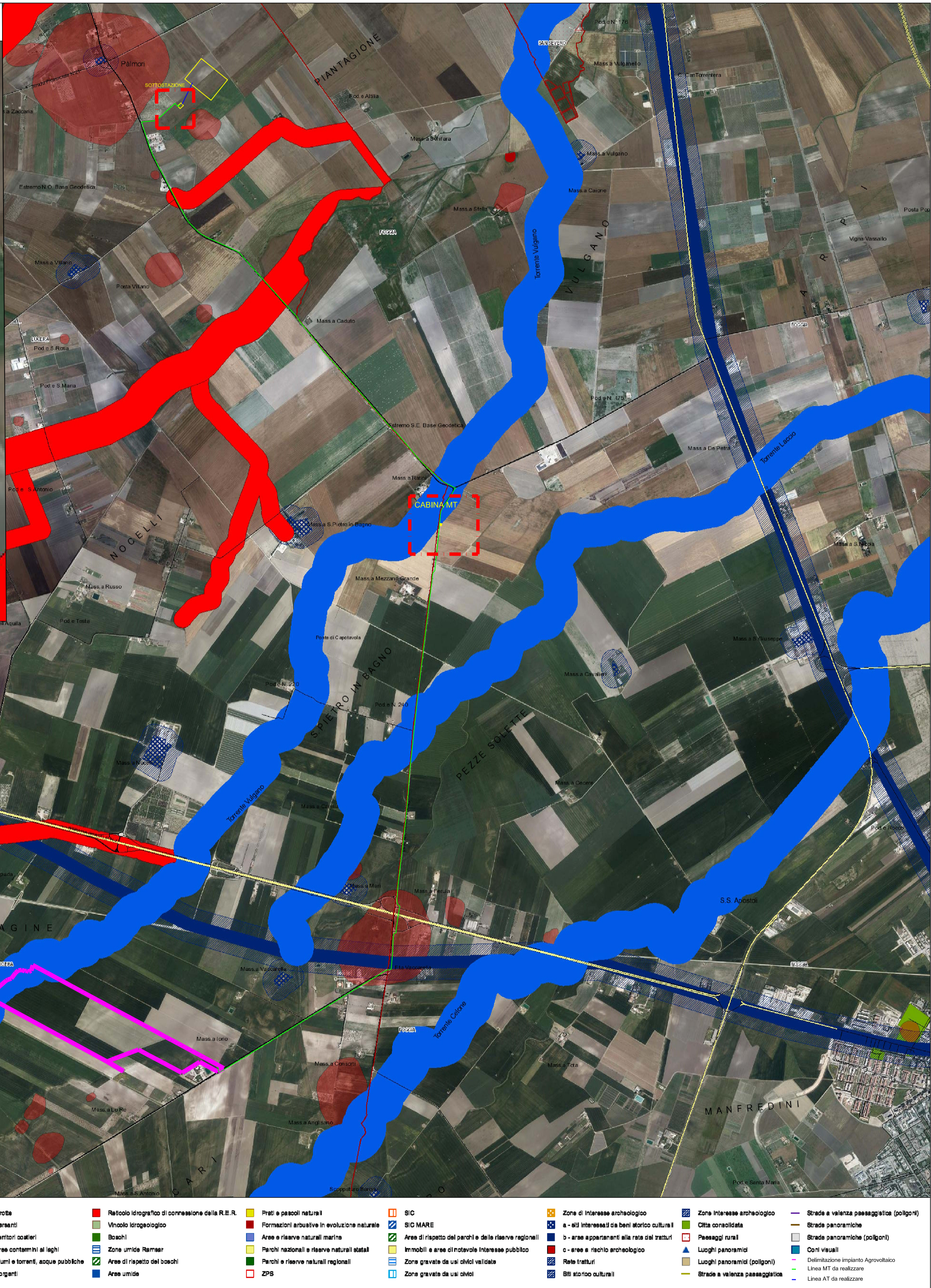
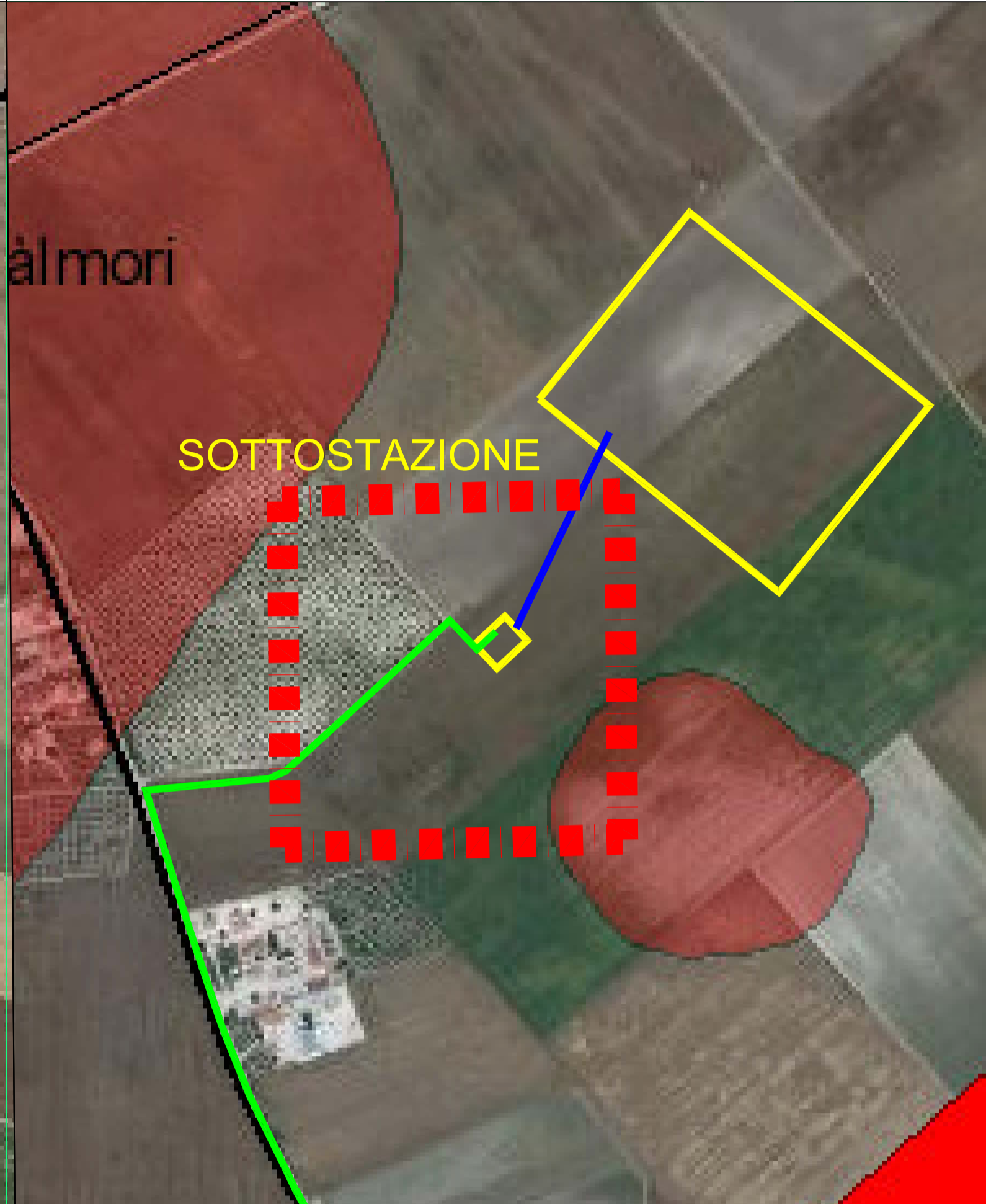

AGROVOLTAICO "VACCARELLA" Progetto per la costruzione e l'esercizio di un impianto agrovoltaico per la produzione di energia elettrica da fonte fotovoltaica e delle relative opere ed infrastrutture connesse, della potenza elettrica di 44,5056 MW DC e 36,0000 MW AC, con contestuale utilizzo del terreno ad attività agricole di qualità, apicoltura e attività sociali, da realizzare nel Comune di Lucera (FG) in località "Vaccarella"		
STUDIO DI IMPATTO AMBIENTALE		
Proponente dell'impianto FV: INE VACCARELLA S.R.L. A Company of ILOS New Energy Srl INE VACCARELLA S.r.l. Via C. D'Ambrosio n. 6, 71016, San Severo (FG) PEC: inevaccarellasrl@legalmail.it	Gruppo di progettazione: Ing. Giovanni Montanarella - progettazione generale e progettazione elettrica Arch. Giuseppe Pulizzi - progettazione generale e coordinamento gruppo di lavoro Ing. Salvatore Di Croce - progettazione generale, studi e indagini idrologiche e idrauliche Dott. Arturo Urso - studi e progettazione agronomica Ing. Angela Cuonzo - studio d'impatto ambientale e analisi territoriale Geom. Donato Lensi - studio d'impatto ambientale e rilievi topografici Dott. Geologo Baldassarre Franco La Tessa - studi e indagini geologiche, geotecniche e sismiche Dott.ssa Archeologa Paola Guacci - studi e indagini archeologiche Ing. Silvio Gallieri - valutazione d'impatto acustico	
Proponente del progetto agronomico e Coordinatore generale e progettazione: M2 ENERGIA S.r.l. Via C. D'Ambrosio n. 6, 71016, San Severo (FG) m2energia@gmail.com - m2energia@pec.it +39 0862 600963 - 340 853113	Elaborato redatto da: Ing. Angela Ottavia Cuonzo Ordine degli Ingegneri - Provincia di Foggia - n. 2653 Geom. Donato Lensi Collegio dei Geometri - Provincia di Foggia - n. 2323	
Spazio riservato agli uffici:		
SIA	Titolo elaborato: Tavola PPTR opere di connessione	Codice elaborato: SIA_05
N. progetto: FG0LU01	N. commessa: Revis. 01 del: 13/09/2021	Codice pratica: Revis. 02 del: 11/10/2021
Protocollo: Revis. 03 del: -	Verificato il: -	Scala: -
Formato di stampa: A4		Nome_file o identificatore: FG0LU01_SIA_05

- | | | | | | | |
|-------------------------|-----------------------------------|--|---|---|--------------------------------|---|
| Confini Comunali | Grotte | Rete idrografica di connessione della R.E.R. | Prati e pascoli naturali | SIC | Zone di interesse archeologico | Strade a valenza paesaggistica (poligoni) |
| Lemie e gravine | Versanti | Vincolo idrogeologico | Formazioni abruvesi in evoluzione naturale | SIC MARE | Città consolidata | Strade panoramiche |
| Doline | Territori scartati | Boschi | Aree e riserve naturali marine | Aree di rispetto dei parchi e delle riserve regionali | Paesaggi rurali | Strade panoramiche (poligoni) |
| Giaciti (facile tutela) | Aree contaminate ai laghi | Zone umide Ramsar | Parchi nazionali e riserve naturali statali | Immobili e aree di notevole interesse pubblico | Luoghi panoramici | Corti visuali |
| Inghiottili | Fiumi e torrenti, acque pubbliche | Aree di rispetto dei boschi | Parchi e riserve naturali regionali | Zone gravate da usi civili valicate | Luoghi panoramici (poligoni) | Delimitazione impianto Agrovoltaico |
| Cordoni dunari | Borghi | Aree umide | ZPS | Zone gravate da usi civili | Strade a valenza paesaggistica | Linea MT da realizzare |
| | | | | | Siti storici culturali | Linea AT da realizzare |

Ottobre, ripresa AGEA 2019